

JUKI

Button-Holing Indexer
ボタン穴かがりインデキサ

ACF-171-791S

PARTS LIST

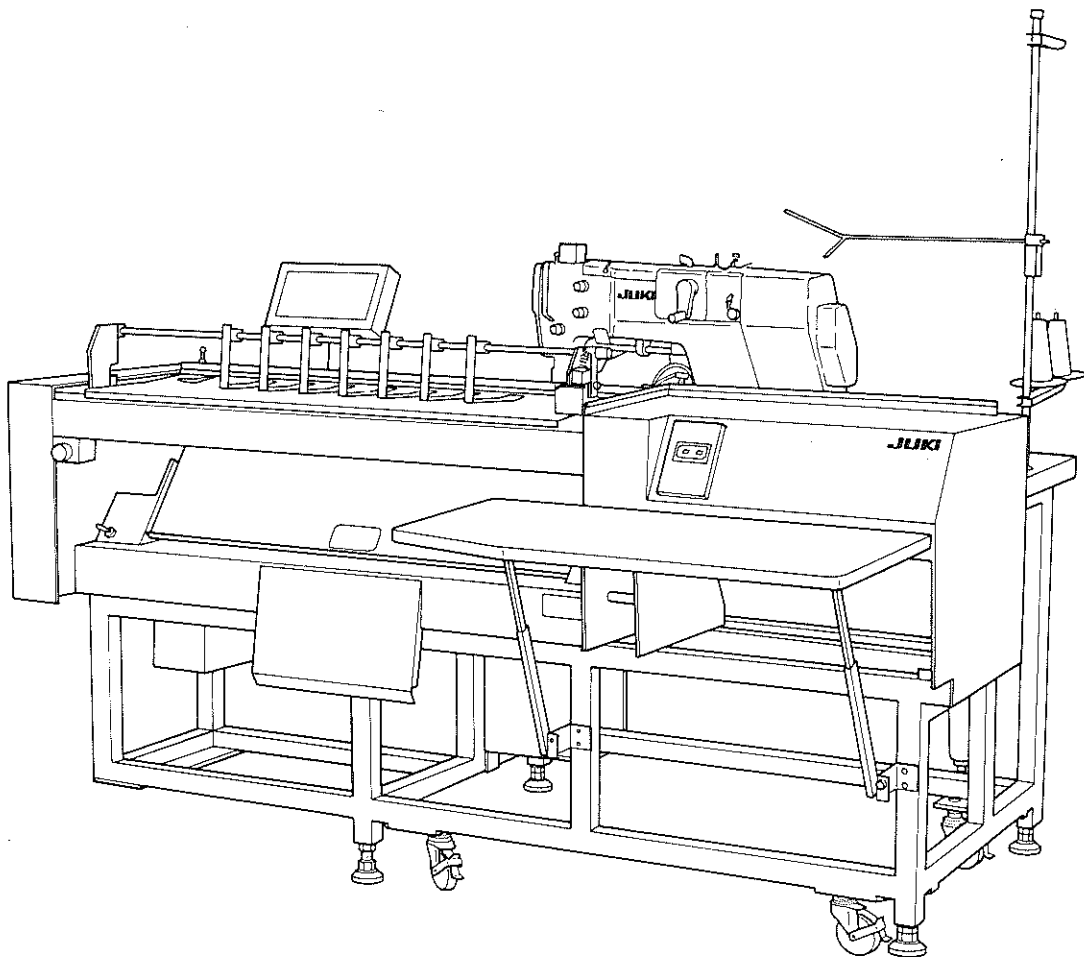

19525005
No.0366-00

HOW TO MAKE USE OF THIS PARTS LIST

パーツリストの見方

- The part numbers of parts shown in the figure indicate the corresponding numbers (Ref. No.) shown by the Index.
図に示された部品の品番は、図にふられているNo (Ref.No.)に対応するインデックスによって、その品番がわかります。
- Explanation of codes
記号の説明

1) Codes on the "Note" column "注記" 欄の記号

- ☆..... means this part is changed from the previous parts list.
前回のパーツリストに対して今回変更された部品を意味します。
- #01..... refer to the "Note" explanation at bottom of page.
#01 ページ下の"注記"の説明を参照して下さい。

2) Codes on the "E.C. (Engineering change)" column "変更年月" 欄の記号

- A.10/83.... Added from October, 1983
1983年10月より追加された。
- D.10/83.... Obsoleted from October, 1983
1983年10月より削除された。

③ When previous parts (Obsoleted part) and new parts (Added parts) are not interchangeable with each other:
部品の互換性がない変更の場合

In this case, even obsoleted part (D.) can be ordered with the obsoleted part number, so select the parts with changed dates and place your orders.
この場合は削除(D)された品番でもご注文できますから、変更年月により、いずれかの部品を選択してご注文下さい。

Example (例)

Ref. No.	Note 注記	Part No. 品番	Description	E.C. 変更年月	品名	Amt. Req. 数量
1	☆	B1401-100-000	Needle bar	D.10/83	ハリホー	—
1-1	☆	B1401-100-000-A	Needle bar	A.10/83	ハリホー	1
2	☆	B1105-200-000	Frame cover	D.10/83	B1105-300-000	—
	☆	B1105-300-000	Frame cover	A.10/83	フレームカバー	1

④ In case when previous parts and new part are interchangeable with each other:
部品の互換性がある場合の変更

In this case the new part number is replaced on the "品名 (Japanese)" column of the previous parts, so please order by the new part number.
この場合は、旧部品の和文品名欄にそれにかわる新しい品番が記入してありますので、新しい品番でご注文下さい。

⑤ C.10/83

1	☆	B1105-500-000	Frame cover	C.10/83	B1105-600-000	1
		Correct No. 正しい品番			Wrong No. 誤り品番	

Please order by the correct part number.
正しい品番でご注文下さい。

⑥ M.10/83..... The amount required is changed from October, 1983
The new amount required is shown in the "Amt. Req." column.
1983年10月より数量が変更になった、この場合数量欄には新しい数量が表示してあります

3) Codes on the "Amt. Req." column "数量" 欄の記号

- 2..... Indicates amount required is 2.
数量、2個を表わします。
- 2.0..... Indicates length in meters. (unit is meter)
長さ、2メートルを表わします。(単位はメートルです)
- Indicates parts obsoleted from the parts list.
このパーツリストから削除された部品です
- (1)..... Indicates sub parts which construct the assembly part.
Assembly part is shown as "asm." and クミ in Japanese, in the "Description" column.
組部品を構成している子部品を表わします。組部品は品名欄に英文で "asm." 和文でクミと表示してあります。

When Ordering The Spare Parts:

In order to ensure that we deliver the correct parts to you, please clearly state when ordering the corresponding PART NUMBER (ex. B1109-012-A00) and also the PARTS LIST NUMBER (ex. 0010-01, given at the top right of the cover) or the MACHINE SERIAL NUMBER, because there are some parts which have been changed.

補用部品注文の際のご注意

このパーツリストに記載されている補用部品をご注文の際は、部品の番号(例えば、B1109-012-A00)でご注文下さい。合わせて、ご覧のパーツリストの管理番号(表紙右上、例えば、No0010-01)又は、機械番号をご連絡頂ければ幸いです。又、改良のため部品の一部が変更になる場合がありますのでご了承下さい。

CONTENTS

目 次

1.	FRAME & COVER COMPONENTS	1
	外表、カバー関係	
2.	TABLE COMPONENTS	3
	テーブル関係	
3.	ENCODER INSTALLING PLATE & PULLEY COMPONENTS	5
	エンコーダ取付板、プーリ関係	
4.	FEED MECHANISM COMPONENTS	7
	搬送部ガイド関係	
5.	FEED MECHANISM DRIVE COMPONENTS	9
	搬送部駆動関係	
6.	FEED MECHANISM WORK CLAMP COMPONENTS	11
	搬送部布押エ関係	
7.	STACKER COMPONENTS	13
	スタッカー布積台関係	
8.	STACKER DRIVE COMPONENTS (1)	15
	スタッカー駆動関係(1)	
9.	STACKER DRIVE COMPONENTS (2)	17
	スタッカー駆動関係(2)	
10.	PRESET DRIVE COMPONENTS	19
	プリセット駆動関係	
11.	PRESET BUSHING COMPONENTS	21
	プリセット軸受関係	
12.	PRESET WORK CLAMP COMPONENTS	23
	プリセット布押エ関係	
13.	PRESET SET PLATE COMPONENTS	25
	プリセットセット板関係	
14.	PRESET HAND SWITCH COMPONENTS	27
	プリセットハンドスイッチ関係	
15.	SOLENOID VALVE REGULATOR COMPONENTS	29
	電磁弁、レギュレーター関係	
16.	CONTROL BOX COMPONENTS (1)	31
	電装ボックス関係(1)	
17.	CONTROL BOX COMPONENTS (2)	33
	電装ボックス関係(2)	
18.	PANEL BOX COMPONENTS	35
	パネルBOX関係	
19.	CPU CIRCUIT BOARD COMPONENTS	37
	CPU基板関係	
20.	I/O CIRCUIT BOARD COMPONENTS	39
	I/O基板関係	
21.	PANEL CIRCUIT BOARD & POWER BOARD COMPONENTS	41
	パネル基板、電源基板関係	
22.	INDEXER FRAME COMPONENTS	43
	インデキサー頭部外装関係	
23.	ACCESSORIES	45
	付属品	
	NUMERICAL INDEX OF PARTS	47
	索引	

1. FRAME & COVER COMPONENTS

外装、カバー関係

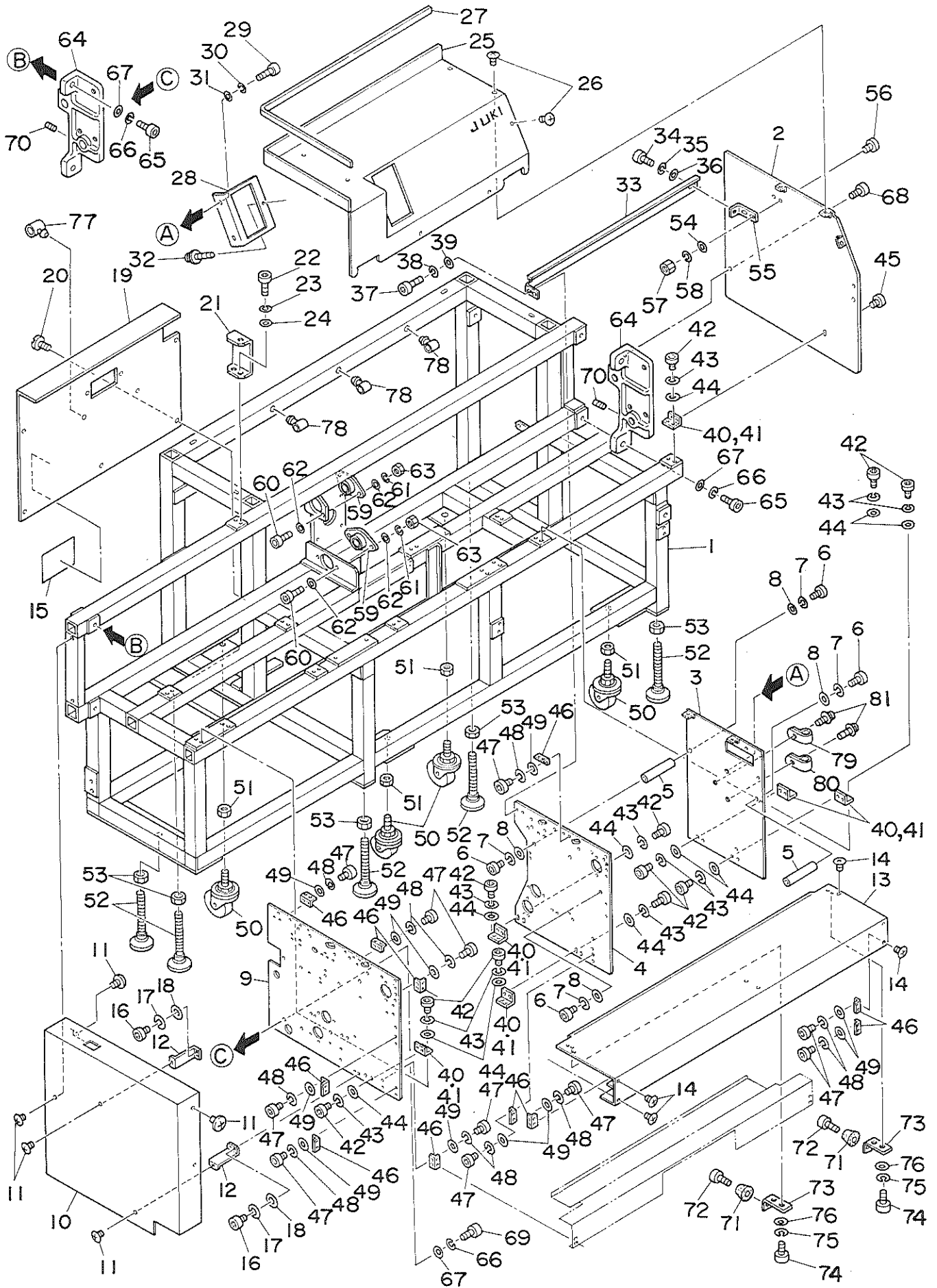

REF.NO.	NOTE	PART NO.	DESCRIPTION	ヒンメイ	AMT.
1		G5005-171-000	BASE	カタ ^イ	1
2		G5004-171-000	SIDE PLATE D	ソクハ ^ン D	1
3		G5003-171-000	SIDE PLATE C	ソクハ ^ン C	1
4		G5002-171-000	SIDE PLATE B	ソクハ ^ン B	1
5		G5006-171-000	SIDE PLATE CONNECTING ROD	ソクハ ^ン レンケツボ ^ウ	2
6		SM-6082002-TN	SCREW M8 L=20	ロツカクア ^ナ ホ ^ル ト M8 L=20	4
7		WS-0820002-KN	SPRING WASHER M8	ハ ^ネ サ ^カ ネ ^カ ネ M8	4
8		WP-0841601-SC	WASHER 8.4X17.4X1.6	ヒラサ ^カ ネ ^カ ネ ミカ ^キ マ ^ル M8	4
9		G5001-171-000	SIDE PLATE A	ソクハ ^ン A	1
10		G5032-171-000	LEFT SIDE COVER	ヒタ ^リ カハ ^ー	1
11		SM-0040601-SA	SCREW	トラスネジ ^ン	9
12		G5035-171-000	LEFT COVER SUPPORT	ヒタ ^リ カハ ^ー ササ ^イ	2
13		G5022-171-000	PRESET ARMATURE	プ ^レ セツ ^ト ホキヨウハ ^ン	1
14		SM-0040601-SA	SCREW	トラスネジ ^ン	6
15	#01	G5099-100-000	SEAL	メイハ ^ン (フランス)	1
16		SM-6040802-TR	SCREW M4X0.7 L=8	ロツカクア ^ナ ホ ^ル ト M4X0.7 L=8	4
17		WS-0410002-KN	SPRING WASHER M4	ハ ^ネ サ ^カ ネ ^カ ネ M4	4
18		WP-0430801-SC	WASHER M4	ヒラサ ^カ ネ ^カ ネ ミカ ^キ マ ^ル M4	4
19		G5033-171-000	REAR COVER	ウジロカハ ^ー	1
20		SM-0040601-SA	SCREW	トラスネジ ^ン	9
21		G5036-171-000	REAR COVER SUPPORT	ウジロカハ ^ー ササ ^イ	1
22		SM-6061202-TP	SCREW M6 L=12	ロツカクア ^ナ ホ ^ル ト M6 L=12	2
23		WS-0610002-KN	SPRING WASHER 6.1X12.2X1.5	ハ ^ネ サ ^カ ネ ^カ ネ M6	2
24		WP-0641601-SC	WASHER	ヒラサ ^カ ネ ^カ ネ ミカ ^キ マ ^ル M6	2
25		G5031-171-000	TOP COVER	ウエカハ ^ー	1
26		SM-0040601-SA	SCREW	トラスネジ ^ン	8
27		G5009-171-000	TOP COVER EDGING	ウエカハ ^ー エツジ ^ン ク ^ア	1
28		G5010-171-000	POWER SOURCE SWITCH PLATE	チ ^ン ク ^ア ン SW トリツクハ ^ン	1
29		SM-6040802-TR	SCREW M4X0.7 L=8	ロツカクア ^ナ ホ ^ル ト M4X0.7 L=8	2
30		WS-0410002-KN	SPRING WASHER M4	ハ ^ネ サ ^カ ネ ^カ ネ M4	2
31		WP-0430801-SC	WASHER M4	ヒラサ ^カ ネ ^カ ネ ミカ ^キ マ ^ル M4	2
32		SL-4040841-SE	SCREW M4 L=8	ナ ^ハ ネジ ^ン セムス M4 L=8	2
33		G5007-171-000	SUPPORT PLATE	タオ ^レ ホ ^ウ ソクハ ^ン	1
34		SM-6061202-TP	SCREW M6 L=12	ロツカクア ^ナ ホ ^ル ト M6 L=12	1
35		WS-0610002-KN	SPRING WASHER 6.1X12.2X1.5	ハ ^ネ サ ^カ ネ ^カ ネ M6	1
36		WP-0641601-SC	WASHER	ヒラサ ^カ ネ ^カ ネ ミカ ^キ マ ^ル M6	1
37		SM-6040802-TR	SCREW M4X0.7 L=8	ロツカクア ^ナ ホ ^ル ト M4X0.7 L=8	2
38		WS-0410002-KN	SPRING WASHER M4	ハ ^ネ サ ^カ ネ ^カ ネ M4	2
39		WP-0430801-SC	WASHER M4	ヒラサ ^カ ネ ^カ ネ ミカ ^キ マ ^ル M4	2
40		G5038-171-000	SIDE PLATE SUPPORT	ソクハ ^ン ササ ^イ A	3
41		G5045-171-000	SIDE PLATE HOLDER	ソクハ ^ン ササ ^イ B	3
42		SM-6061202-TP	SCREW M6 L=12	ロツカクア ^ナ ホ ^ル ト M6 L=12	22
43		WS-0610002-KN	SPRING WASHER 6.1X12.2X1.5	ハ ^ネ サ ^カ ネ ^カ ネ M6	22
44		WP-0641601-SC	WASHER	ヒラサ ^カ ネ ^カ ネ ミカ ^キ マ ^ル M6	22
45		SM-0060801-SA	SCREW	トラスネジ ^ン	1
46		G5034-171-000	COVER SUPPORT	カハ ^ー ササ ^イ	13
47		SM-6040802-TR	SCREW M4X0.7 L=8	ロツカクア ^ナ ホ ^ル ト M4X0.7 L=8	26
48		WS-0410002-KN	SPRING WASHER M4	ハ ^ネ サ ^カ ネ ^カ ネ M4	26
49		WP-0430801-SC	WASHER M4	ヒラサ ^カ ネ ^カ ネ ミカ ^キ マ ^ル M4	26
50		G5029-171-000	CASTER	キヤスタ	4
51		NM-6160001-SC	NUT	フレムチヨ ^ー セイホ ^ル ト ナツト	4
52		G5030-171-000	ADJUSTING BOLT	アジ ^ン ヤスタ	5
53		NM-6200001-SC	NUT	ロツカクナツト	5
54		WP-0641601-SC	WASHER	ヒラサ ^カ ネ ^カ ネ ミカ ^キ マ ^ル M6	2
55		G5309-171-000	ADJUSTING PLATE	チヨウリヨク チヨウセツハ ^ン	1
56		SM-0061601-SA	SCREW	トラスネジ ^ン	2
57		NM-6060001-SC	NUT M6	ロツカクナツト M6 1シュ	2
58		WS-0610002-KN	SPRING WASHER 6.1X12.2X1.5	ハ ^ネ サ ^カ ネ ^カ ネ M6	2
59		G5102-171-000	FLANGE	ミニフランジ ^ユ ニツト	2
60		SM-6062002-TP	SCREW M6 L=20	ロツカクア ^ナ ホ ^ル ト M6 L=20	4
61		WS-0610002-KN	SPRING WASHER 6.1X12.2X1.5	ハ ^ネ サ ^カ ネ ^カ ネ M6	4
62		WP-0641601-SC	WASHER	ヒラサ ^カ ネ ^カ ネ ミカ ^キ マ ^ル M6	8
63		NM-6060003-SC	NUT M6	ロツカクナツト M6 3シュ	4
64		G5101-171-000	BEARING BLOCK A	ハンソウタイジ ^ン クウケ A	2
65		SM-6063002-TP	SCREW M6 L=30	ロツカクア ^ナ ホ ^ル ト	4
66		WS-0610002-KN	SPRING WASHER 6.1X12.2X1.5	ハ ^ネ サ ^カ ネ ^カ ネ M6	8
67		WP-0641601-SC	WASHER	ヒラサ ^カ ネ ^カ ネ ミカ ^キ マ ^ル M6	8
68		SM-0060801-SA	SCREW	トラスネジ ^ン	2
69		SM-6061602-TP	SCREW M6 L=16	ロツカクア ^ナ ホ ^ル ト	4
70		SM-8060802-TP	SCREW M6 L=8	トメネジ ^ン M6 L=8	4
71		G5384-171-000	RUBBER FOOT	ゴムアジ	2
72		SM-6030802-TP	SCREW	ロツカクア ^ナ ホ ^ル ト M3X0.5 L=8	2
73		G5383-171-000	STOPPER	セツトウチ ^ニ ストッパ	2
74		SM-6040602-TP	SCREW M4 L=6	ロツカクア ^ナ ホ ^ル ト M4X0.7 L=6	4
75		WS-0410002-KN	SPRING WASHER M4	ハ ^ネ サ ^カ ネ ^カ ネ M4	4
76		WP-0430801-SC	WASHER M4	ヒラサ ^カ ネ ^カ ネ ミカ ^キ マ ^ル M4	4
77		HX-0002400-00	CORD HOLDER	DSKクランプ	1
78		HX-0002400-0D	CLAMP	クランプ	3
79		HX-0015000-0F	CABLE CLIP	ケーブ ^ル クリップ	1
80		HX-0012300-0A	CABLE CLIP	ケーブ ^ル クリップ	1
81		SL-4040891-SC	SCREW M4X8	ナ ^ハ コネジ ^ン セムス M4X0.7 L=8	2

Note (注記) #01 . . . For JE

JE仕様

2. TABLE COMPONENTS

テーブル関係

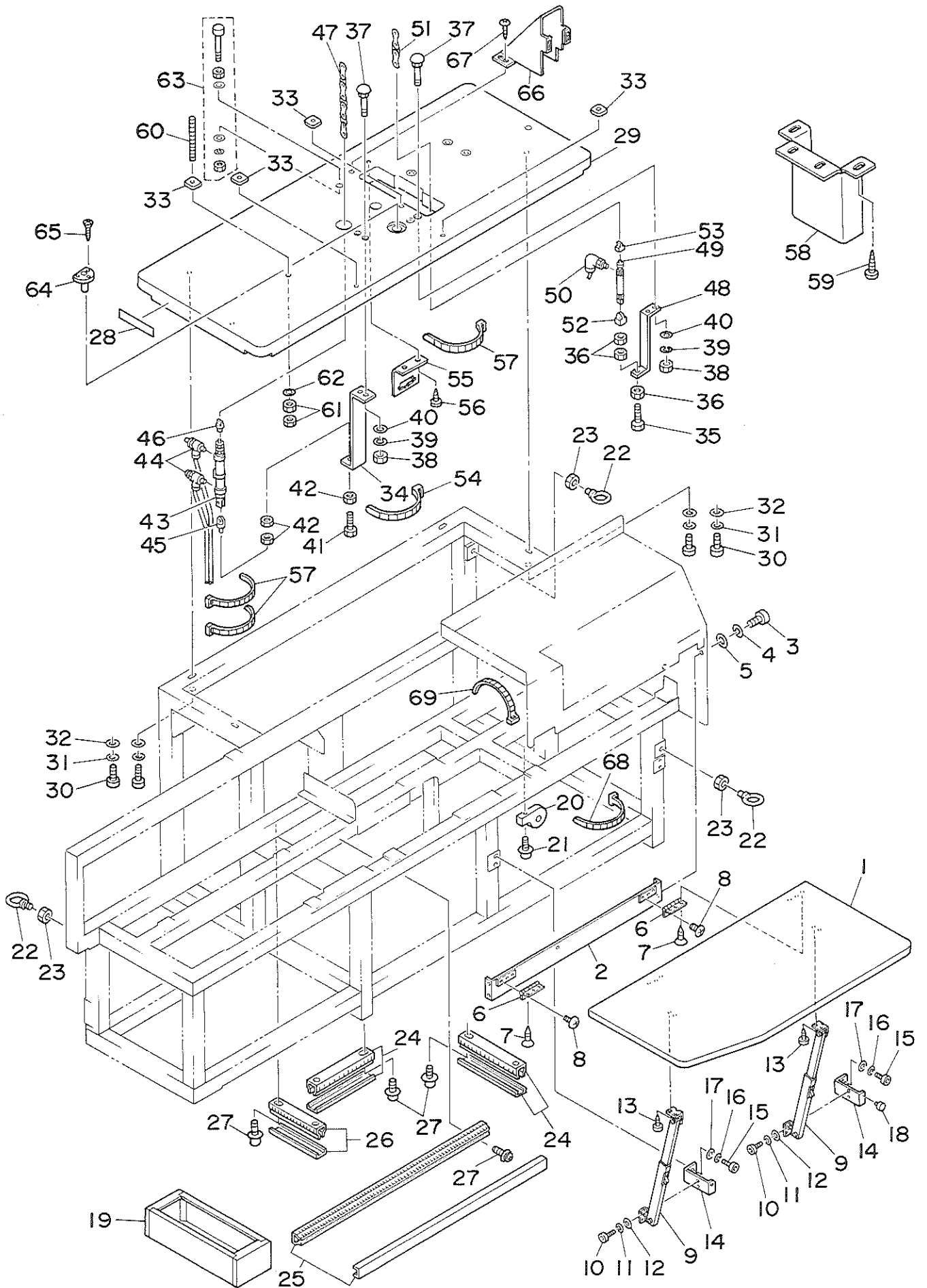

REF.NO.	NOTE	PART NO.	DESCRIPTION	ヒンメイ	AMT.
1		G5008-171-000	TABLE	ヌノキテーブル	1
2		G5024-171-000	FLAT HINGE PLATE	チヨウハン トリツケハン	1
3		SM-6041202-TN	SCREW M4X0.7 L=12	ロツカクアナボルト M4X0.7 L=12	4
4		WS-0410002-KN	SPRING WASHER M4	ハネサカネ M4	4
5		WP-0430801-SC	WASHER M4	ヒラサカネ ミカキマル M4	4
6		G5025-171-000	FLAT HINGE	チヨウハン	2
7		SK-1351301-SC	WOOD SCREW	サラモクネジ	6
8		SM-1031001-SA	SCREW M3X0.5 L=10	サラコネジ M3X0.5 L=10	6
9		G5026-171-000	TABLE STAY	テーブル ステ-	2
10		SM-6041002-TP	SCREW M4 L=10	ロツカクアナボルト M4X0.7 L=10	4
11		WS-0510002-KN	SPRING WASHER 5.1X8.5X1.3	ハネサカネ 5.1X9.2X1.3	4
12		WP-0531001-SC	WASHER	ヒラサカネ ミカキマル M5	4
13		SK-3452000-SC	WOOD SCREW D=4.5 L=20	マルモクネジ D=4.5 L=20	4
14		G5027-171-000	STAY MOUNT	ステマウント	2
15		SM-6061202-TP	SCREW M6 L=12	ロツカクアナボルト M6 L=12	4
16		WS-0610002-KN	SPRING WASHER 6.1X12.2X1.5	ハネサカネ M6	4
17		WP-0641601-SC	WASHER	ヒラサカネ ミカキマル M6	4
18		G5021-171-000	RUBBER CUSHION	クッション コム	1
19		G5010-161-000	DRAWER	ヒキタシ	1
20		HN-0000400-00	RING CORE B	リングコア A	1
21		SL-4040891-SC	SCREW M4X8	ナハコネジ セムス M4X0.7 L=8	1
22		G5039-171-000	EYE BOLT M12	アイボルト (M12)	3
23		NM-6120003-SC	NUT M12	ロツカクナツト M12 3シュ	3
24		G6003-171-A00	DUCT A	ダクト A	2
25		G6003-171-B00	DUCT B	ダクト B	1
26		G6003-171-C00	DUCT C	ダクト C	1
27		SL-4040891-SC	SCREW M4X8	ナハコネジ セムス M4X0.7 L=8	9
28		G5042-171-000	TABLE	テーブル メイハン	1
29		G5401-171-000	TABLE	ミシン テーブル	1
30		SM-6082002-TN	SCREW M8 L=20	ロツカクアナボルト M8 L=20	4
31		WS-0820002-KN	SPRING WASHER M8	ハネサカネ M8	4
32		WP-0841601-SC	WASHER 8.4X17.4X1.6	ヒラサカネ ミカキマル M8	4
33		G5418-171-000	RUBBER	ホウシン コム	4
34		G5412-171-000	THRUST CYLINDER BRACKET	オサエ シリンダ トリツケハン	1
35		SM-9055053-SB	SCREW	ロツカクボルト	1
36		NM-6050003-SC	NUT M5X0.8	ロツカクナツト M5X0.8 3シュ	3
37		MTJ-MS000060	BOLT	カクネマルアタマボルト	4
38		NM-6060001-SC	NUT M6	ロツカクナツト M6 1シュ	4
39		WS-0610002-KN	SPRING WASHER 6.1X12.2X1.5	ハネサカネ M6	4
40		WP-0641601-SC	WASHER	ヒラサカネ ミカキマル M6	4
41		SM-9086503-SC	SCREW	トメネジ	1
42		NM-6080003-SC	NUT M8	ロツカクナツト M8 3シュ	3
43		G6016-171-0A0	THRUST CYLINDER ASM.	ミシン オサエシリンダ クミ	1
44		PC-0151080-00	SPEED CONTROLLER	スピコン	2
45		PX-5000170-00	KNUCKLE JOINT	イカタ 1ヤマ ナツクルジョイント	1
46		G5414-171-000	THRUST KNUCKLE	オサエ ナツクル	1
47		G5416-171-000	THRUST CHAIN	オサエチェーン	1
48		G5411-171-000	STARTING CYLINDER BRACKET	キトウ シリンダ トリツケハン	1
49		PA-1504503-A0	AIR CYLINDER	エアシリンダ (ハ° 115-45)	1
50		PJ-3040405-04	ELBOW UNION	エルボユニオン	1
51		G5415-171-000	STARTING CHAIN	キトウ チェーン	1
52		PX-5000180-00	KNUCKLE JOINT	1ヤマ ナツクル ジョイント	1
53		G5413-171-000	STARTING KNUCKLE	キトウ ナツクル	1
54		HX-0006500-0B	CABLE BAND	ソクセンバンド	1
55		G5417-171-000	CONNECTOR INSTALLING PLATE	コネクタ トリツケハン	1
56		SK-3451601-SC	WOOD SCREW	マルモクネジ	2
57		EA-9500B01-00	CABLE BAND	ソクセンバンド	3
58	#01	G5419-171-000	PULLEY COVER	プーリカバー	1
59	#01	SK-3482500-SC	WOOD SCREW D=4.8 L=25	マルモクネジ D=4.8 L=25	4
60		B1153-771-000	MACHINE BASE SCREW STUD	トーフラス スタット	4
61		NS-6150310-SP	NUT 15/64-28	ロツカクナツト 15/64-28	8
62		WP-0612056-SD	WASHER 6.1X18.5X2	ヒラサカネ 6.1X18.5X2	4
63		137-71456	HEAD SUPPORT ROD CONNEC.	トウブ オサエボウケツコウ	1
64		B8236-771-000	OIL DRAIN	アブラヌキ ショーゴ	1
65		SK-3311600-SC	WOOD SCREW D=3.1 L=16	マルモクネジ D=3.1 L=16	3
66		137-77354	BELT SIDE COVER ASM.	EMヨウ ソクメン ヘルトカバーケツコウ	1
67		SK-3452000-SD	WOOD SCREW D=4.5 L=20	マルモクネジ D=4.5 L=20	2
68		G5453-161-000	CABLE BAND	ソクセンバンド	1
69		HX-0006500-0B	CABLE BAND	ソクセンバンド	7

Note (注記) #01 . . . For JE

JE仕様

3. ENCODER INSTALLING PLATE & PULLEY COMPONENTS
 エンコーダ取付板、プーリ関係

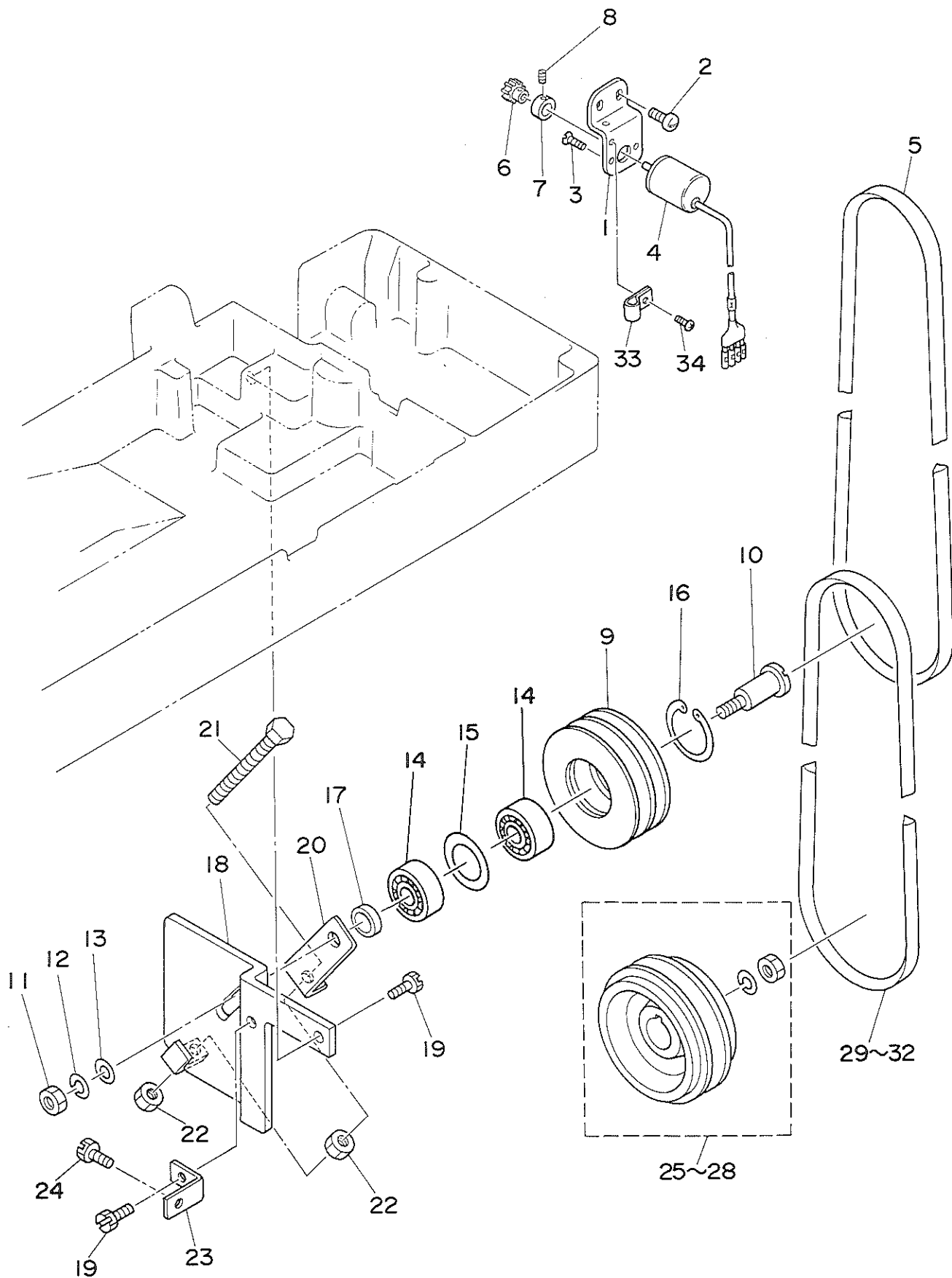

REF.NO.	NOTE	PART NO.	DESCRIPTION	ヒ ン メ イ	AMT.
1		G5402-171-000	ENCODER PLATE	エンコータ ^ク トリツケハ ^ン	1
2		SS-7120640-SP	SCREW 3/16-28 L=6	マルヒラネジ ^ク 3/16-28 L=6	2
3		SM-1030601-SC	SCREW M3 X 8	サラコネジ ^ク M3X0.5 L=6	2
4		G6027-171-0A0	ENCODER ASM.	エンコータ ^ク クミ	1
5		MTJ-VM003500	V-BELT, 35 INCH	V ^ハ ベルト 35インチ	1
6		G5403-171-000	ENCODER GEAR	エンコータ ^ク ハク ^ル マ	1
7		G5404-171-000	ENCODER GEAR RING	エンコータ ^ク ハク ^ル マリ ^ン ク ^ク	1
8		SM-8030402-TP	SCREW M3 X 4	トメネジ ^ク	1
9		G5405-171-000	PULLEY	チユウカン ^ク フ ^ク ーリ	1
10		G5406-171-000	PULLEY SHAFT	フ ^ク ーリ シ ^ク ク	1
11		NM-6080003-SC	NUT M8	ロツカクナツト M8 3 ^ク シユ	1
12		WS-0820002-KN	SPRING WASHER M8	ハ ^ク ネサ ^ク カ ^ク ネ M8	1
13		WP-0841601-SC	WASHER 8.4X17.4X1.6	ヒラサ ^ク カ ^ク ネ ミカ ^ク キマ ^ル M8	1
14		SB-1150002-00	BEARING	ハ ^ク アリンク ^ク	2
15		B1221-771-00C	WASHER	ワツジヤ	1
16		RC-3500002-KP	RETAINING RING 35	Cカ ^ク タ ^ク メ ^ク 35	1
17		G5407-171-000	PULLEY COLLAR	フ ^ク ーリ カ ^ラ ー	1
18		G5408-171-000	PULLEY INSTALLING PLATE	フ ^ク ーリ トリツケハ ^ン	1
19		SS-9151120-CP	SCREW 15/64-28 L=11	ロツカクホ ^ク ルト 15/64-28 L=11	2
20		G5410-171-000	PULLEY TENSION BRACKET	フ ^ク ーリ テンションハ ^ン	1
21		SM-9066523-SD	BOLT M6X65	ロツカクホ ^ク ルト M6 L=65	1
22		NM-6060001-SC	NUT M6	ロツカクナツト M6 1 ^ク シユ	2
23		137-68403	V BELT PULLEY STOPPER	V ^ハ ベルト フ ^ク ーリ トリツケタ ^ク イ ^ク トメ ^イ タ	1
24		SS-9151120-CP	SCREW 15/64-28 L=11	ロツカクホ ^ク ルト 15/64-28 L=11	1
25		MTS-P00850B0	MOTOR PULLEY ASM. P.C.D 85	モ ^ク ータ フ ^ク ーリ クミ 85	1
26		MTS-P00700B0	MOTOR PULLEY ASM. P.C.D 70	モ ^ク ータ フ ^ク ーリ クミ 70	1
27		MTS-P00800B0	MOTOR PULLEY ASM. P.C.D 80	モ ^ク ータ フ ^ク ーリ クミ 80	1
28		MTS-P00950B0	MOTOR PULLEY ASM. P.C.D 95	モ ^ク ータ フ ^ク ーリ クミ 95	1
29		MTJ-VM002500	V-BELT, 25 INCH	V ^ハ ベルト 25インチ	1
30		MTJ-VM002400	V-BELT, 24 INCH	V ^ハ ベルト 24インチ	1
31		MTJ-VM002600	V BELT	V ^ハ ベルト	1
32		MTJ-VM002700	V BELT, 27 INCHES	V ^ハ ベルト 27インチ	1
33		HX-0012300-00	WIRE BINDER	ケーブ ^ル クリツフ ^ク	1
34		SM-0040601-SA	SCREW	トラスネジ ^ク	1

4. FEED MECHANISM COMPONENTS

搬送部ガイド関係

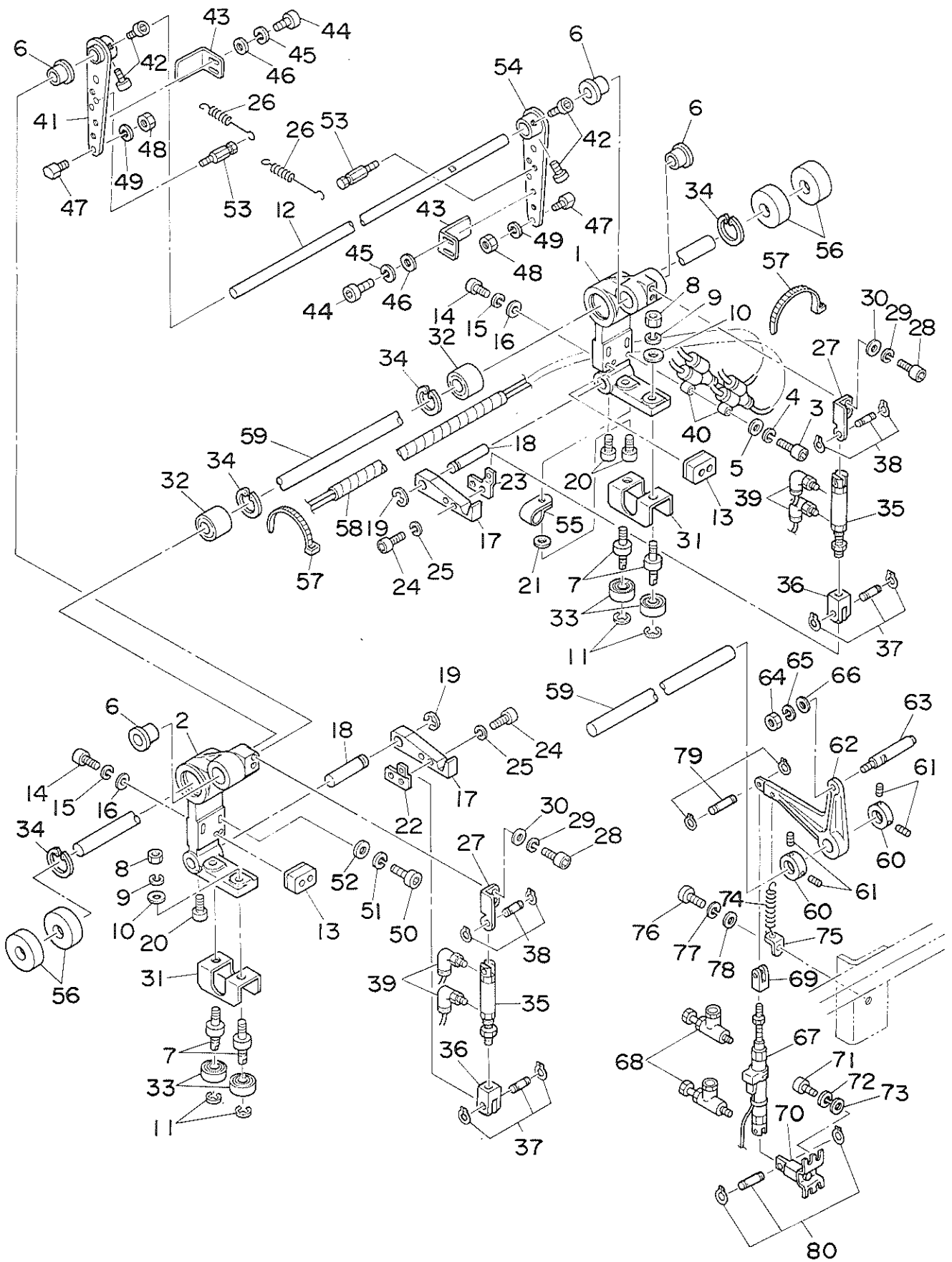

REF.NO.	NOTE	PART NO.	DESCRIPTION	ヒンメイ	AMT.
1		G5105-171-000	FEED BLOCK, RIGHT	ハンソウタイ ミキ	1
2		G5106-171-000	FEED BLOCK, LEFT	ハンソウタイ ヒタリ	1
3		SM-6043052-TN	SCREW M4 L=30	ロツカクアノボルト	1
4		WS-0410002-KN	SPRING WASHER M4	ハネサカネ M4	1
5		WP-0430801-SC	WASHER M4	ヒラサカネ ミカキマル M4	1
6		G5112-171-000	FLANGE SHAFT	フランジ ショクウキ15	4
7		G5113-171-000	ROLLER SHAFT BLOCK	ハンソウタイ ローラ ショク	4
8		NM-6080001-SC	NUT M8X1.25	ロツカクナツ M8 1シユ	4
9		WS-0820002-KN	SPRING WASHER M8	ハネサカネ M8	4
10		WP-0841601-SC	WASHER 8.4X17.4X1.6	ヒラサカネ ミカキマル M8	4
11		RE-0600000-KO	E-RING	Eカクメツ 6	4
12		G5114-171-000	CLAMP BASE SUPPORT SHAFT	クランプタイ ササエシノケ	1
13		G5125-171-000	LOCK ARM CUSHION	ロツクウテ クツシヨソ	2
14		SM-6042002-TP	SCREW M4X0.7 L=20	ロツカクアノボルト	4
15		WS-0410002-KN	SPRING WASHER M4	ハネサカネ M4	4
16		WP-0430801-SC	WASHER M4	ヒラサカネ ミカキマル M4	4
17		G5129-171-000-A	LATCH ARM	ラツチウテ	2
18		G5128-171-000	LATCH SHAFT	ラツチシノケ	2
19		RC-1200001-KP	C-SHAPED SNAP RING	Cカクメツ	2
20		SM-6041202-TP	SCREW M4X0.7 L=12	ロツカクアノボルト	4
21		WP-0430801-SC	WASHER M4	ヒラサカネ ミカキマル M4	1
22		G5130-171-000	LATCH ARM PLATE, LEFT	ラツチウテ カナク ヒタリ	1
23		G5131-171-000	LATCH ARM PLATE, RIGHT	ラツチウテ カナク ミキ	1
24		SM-6041602-TP	SCREW M4X0.7 L=16	ロツカクアノボルト M4X0.7 L=16	4
25		WS-0410002-KN	SPRING WASHER M4	ハネサカネ M4	4
26		G5119-171-000	LOCK ARM SPRING	ロツクウテ ハネ	2
27		G5132-171-000	LATCH CYLINDER BRACKET	ラツチシリンドラ カナク	2
28		SM-6041002-TP	SCREW M4 L=10	ロツカクアノボルト M4X0.7 L=10	4
29		WS-0410002-KN	SPRING WASHER M4	ハネサカネ M4	4
30		WP-0430801-SC	WASHER M4	ヒラサカネ ミカキマル M4	4
31		G5152-171-000	ROLLER COVER	ハンソウタイ ローラ カハ	2
32		160-49801	STROKE BEARING	Aアリンク	2
33		SB-1080006-00	PIN	ユロカリシノクウテ	4
34		RC-3200002-KP	C RING	Cカクメツ	4
35		PA-1001508-A0	AIR CYLINDER	エアシリンドラ	2
36		PX-5000190-00	KNUCKLE JOINT	2ヤマ ナツクル ショイント	2
37		PX-5000270-A0	PIN	ナツクルカクタ ヒソソ	2
38		PX-5000260-A0	PIN	クレビスカクタ ヒソソ	2
39		PJ-3040405-04	ELBOW UNION	エルボエニソソ	4
40		PJ-3080400-02	QUICK COUPLING	ワンタツチツキテ	2
41		G5115-171-000	LOCK ARM, LEFT	ロツクウテ ヒタリ	1
42		SM-6081202-TP	SCREW M8 L=12	ロツカクアノボルト	4
43		G5118-171-000	LOCK ARM STOPPER	ロツクウテ ストッパ	2
44		SM-6040802-TR	SCREW M4X0.7 L=8	ロツカクアノボルト M4X0.7 L=8	4
45		WS-0410002-KN	SPRING WASHER M4	ハネサカネ M4	4
46		WP-0430801-SC	WASHER M4	ヒラサカネ ミカキマル M4	4
47		G5117-171-000	LOCK ARM PIN	ロツクウテ ヒソソ	2
48		NM-6080001-SC	NUT M8X1.25	ロツカクナツ M8 1シユ	2
49		WS-0820002-KN	SPRING WASHER M8	ハネサカネ M8	2
50		SM-6062002-TP	SCREW M6 L=20	ロツカクアノボルト M6 L=20	4
51		WS-0610002-KN	SPRING WASHER 6.1X12.2X1.5	ハネサカネ M6	4
52		WP-0641601-SC	WASHER	ヒラサカネ ミカキマル M6	4
53		G5140-171-000	SUSPENSION PLATE	ハネカケ	2
54		G5116-171-000	LOCK ARM, RIGHT	ロツクウテ ミキ	1
55		HX-0015000-0F	CABLE CLIP	ケーブル クリツツ	1
56		G5151-171-000	CUSHION	クツシヨソ	4
57		EA-9500B01-00	CABLE BAND	ソクセンバンド	2
58		G5454-161-000	SPIRAL TUBE	スパイラルチューブ	1
59		G5103-171-000	FEED ROD	ハンソウシノケ	2
60		G5120-171-000	THRUST COLLAR	ストラストカラ 20	2
61		SM-8060802-TP	SCREW M6 L=8	トメネジ M6 L=8	4
62		G5126-171-000	LOCK ARM CRANK	ロツクウテ タオシ	1
63		G5127-171-000	LOCK ARM CRANK PIN	ロツクウテ タオシヒソソ	1
64		NM-6080001-SC	NUT M8X1.25	ロツカクナツ M8 1シユ	1
65		WS-0820002-KN	SPRING WASHER M8	ハネサカネ M8	1
66		WP-0841601-SC	WASHER 8.4X17.4X1.6	ヒラサカネ ミカキマル M8	1
67		G6029-171-0A0	CYLINDER ASM.	ロツク ウテ タオシ シリンドラ クミ	1
68		PC-0105080-00	SPEED CONTROLLER	スピードコントローラ	2
69		PX-5000200-00	KNUCKLE JOINT	2ヤマ ナツクル ショイント	1
70		PX-5000220-00	T-METAL FITTINGS	Tカナク	1
71		SM-6040802-TR	SCREW M4X0.7 L=8	ロツカクアノボルト M4X0.7 L=8	4
72		WS-0410002-KN	SPRING WASHER M4	ハネサカネ M4	4
73		WP-0430801-SC	WASHER M4	ヒラサカネ ミカキマル M4	4
74		G5154-171-000	SPRING	ロツクウテ タオシ ハネ	1
75		G5155-171-000	SUSPENSION PLATE	ロツクウテ タオシ ハネカケ	1
76		SM-6061002-TP	SCREW M6 L=10	ロツカクアノボルト M6 L=10	1
77		WS-0610002-KN	SPRING WASHER 6.1X12.2X1.5	ハネサカネ M6	1
78		WP-0641601-SC	WASHER	ヒラサカネ ミカキマル M6	1
79		PX-5000280-A0	PIN	ナツクルカクタ ヒソソ	1
80		PX-5000290-A0	PIN	クレビスカクタ ヒソソ	1

5. FEED MECHANISM DRIVE COMPONENTS

搬送部駆動関係

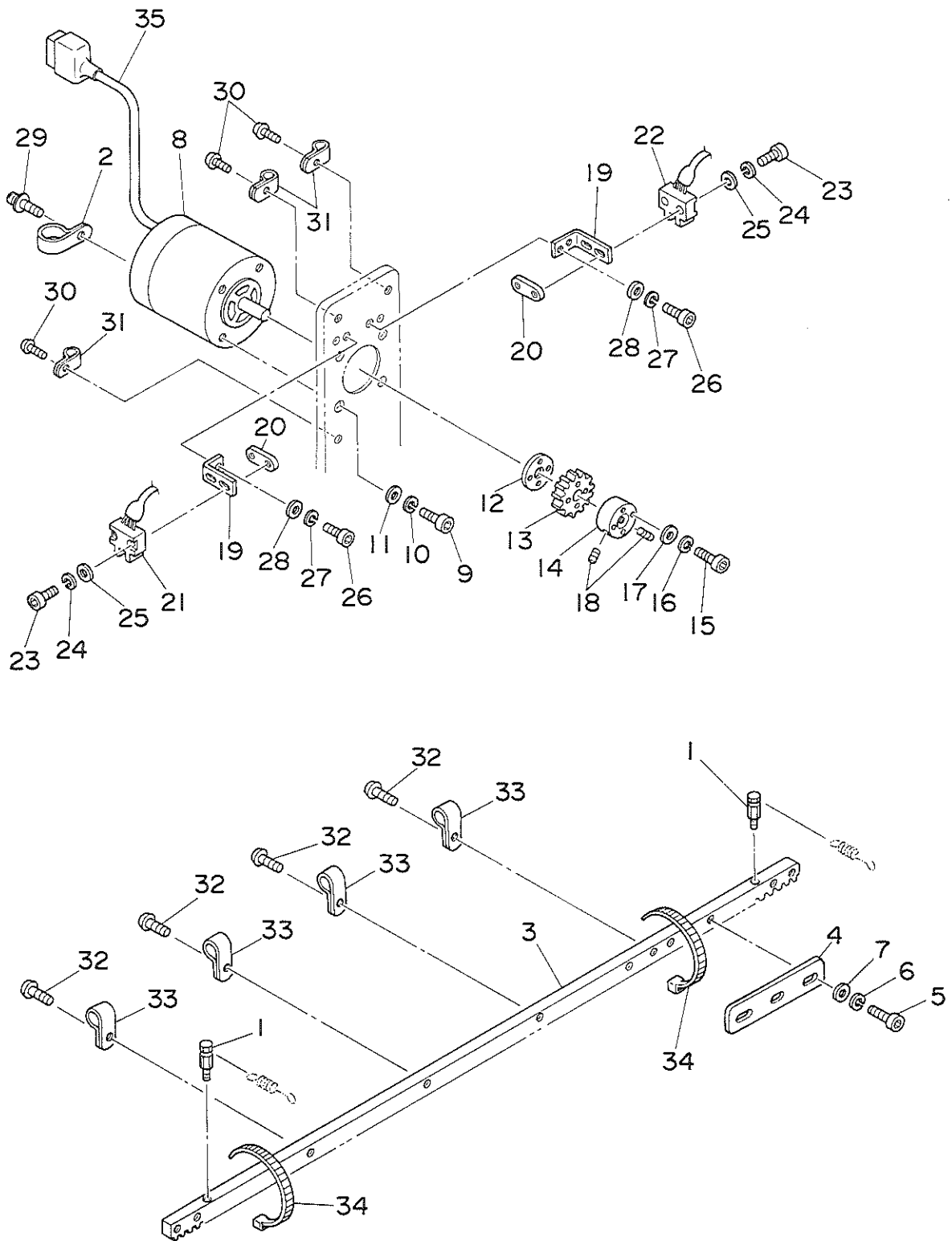

REF.NO.	NOTE	PART NO.	DESCRIPTION	ヒ ン メ イ	AMT.
1		G5140-171-000	SUSPENSION PLATE	ハネカケ	2
2		HX-0012300-00	WIRE BINDER	ケーブルクリップ	1
3		G5104-171-000-A	LACK	ラック	1
4		G5107-171-000	HOME POSITION SENSOR PLATE	ケンテン ケンチハン	1
5		SM-6040802-TR	SCREW M4X0.7 L=8	ロツカクアナホルト M4X0.7 L=8	3
6		WS-0410002-KN	SPRING WASHER M4	ハネサカネ M4	3
7		WP-0430801-SC	WASHER M4	ヒラサカネ ミカキマル M4	3
8		HM-0005700-00	STEPPING MOTOR	ステツピソク モーター	1
9		SM-6083002-TP	SCREW M8 L=30	ロツカクアナホルト	4
10		WS-0820002-KN	SPRING WASHER M8	ハネサカネ M8	4
11		WP-0841601-SC	WASHER 8.4X17.4X1.6	ヒラサカネ ミカキマル M8	4
12		G5111-171-000	GEAR HOLDER	キヤ オサエ	1
13		G5109-171-000	FEED BLOCK GEAR	ハンソウタイ キア	1
14		G5110-171-000	BOSS	キア トリツケボス	1
15		SM-6033052-TP	SCREW	ロツカクアナホルト	4
16		WS-0310002-KN	SPRING WASHER M3	ハネサカネ 3.1X5.9X0.7	4
17		WP-0320501-SC	WASHER M3	ヒラサカネ 3.2X7X0.5	4
18		SM-8060802-TP	SCREW M6 L=8	トメネジ M6 L=8	2
19		G5108-171-000	HOME POSITION SENSOR BRACKET	ケンテン センサ トリツケハン	2
20		G5153-171-000	SENSOR PLATE	ケンテン センサ トメイタ	2
21		G6011-171-0A0	HOME POSITION DETECT SW. ASM.	ケンテンケンチ SW クミ	1
22		G6012-171-0A0	SENSOR SWITCH ASM.	ケンソクケンチツウチSW クミ	1
23		SM-6031652-TP	SCREW M3X0.5 L=16	ロツカクアナホルト M3X0.5 L=16	4
24		WS-0310002-KN	SPRING WASHER M3	ハネサカネ 3.1X5.9X0.7	4
25		WP-0320501-SC	WASHER M3	ヒラサカネ 3.2X7X0.5	4
26		SM-6041202-TP	SCREW M4X0.7 L=12	ロツカクアナホルト	4
27		WS-0410002-KN	SPRING WASHER M4	ハネサカネ M4	4
28		WP-0430801-SC	WASHER M4	ヒラサカネ ミカキマル M4	4
29		SL-4030691-SC	SCREW M3X6	ナヘコネジ セムス M3X0.5 L=6	1
30		SM-0040601-SA	SCREW	トラスネジ	3
31		HX-0012300-0C	CABLE CLIP	ケーブルクリップ	3
32		SM-0040601-SA	SCREW	トラスネジ	4
33		HX-0012300-0B	CABLE CLIP	ケーブルクリップ	4
34		EA-9500B01-00	CABLE BAND	ソクセンバンド	2
35		G6025-171-0A0	CONNECTING CABLE ASM.	ステツピソク モーターユウケイケーブルクミ	1

6. FEED MECHANISM WORK CLAMP COMPONENTS

搬送部布押工関係

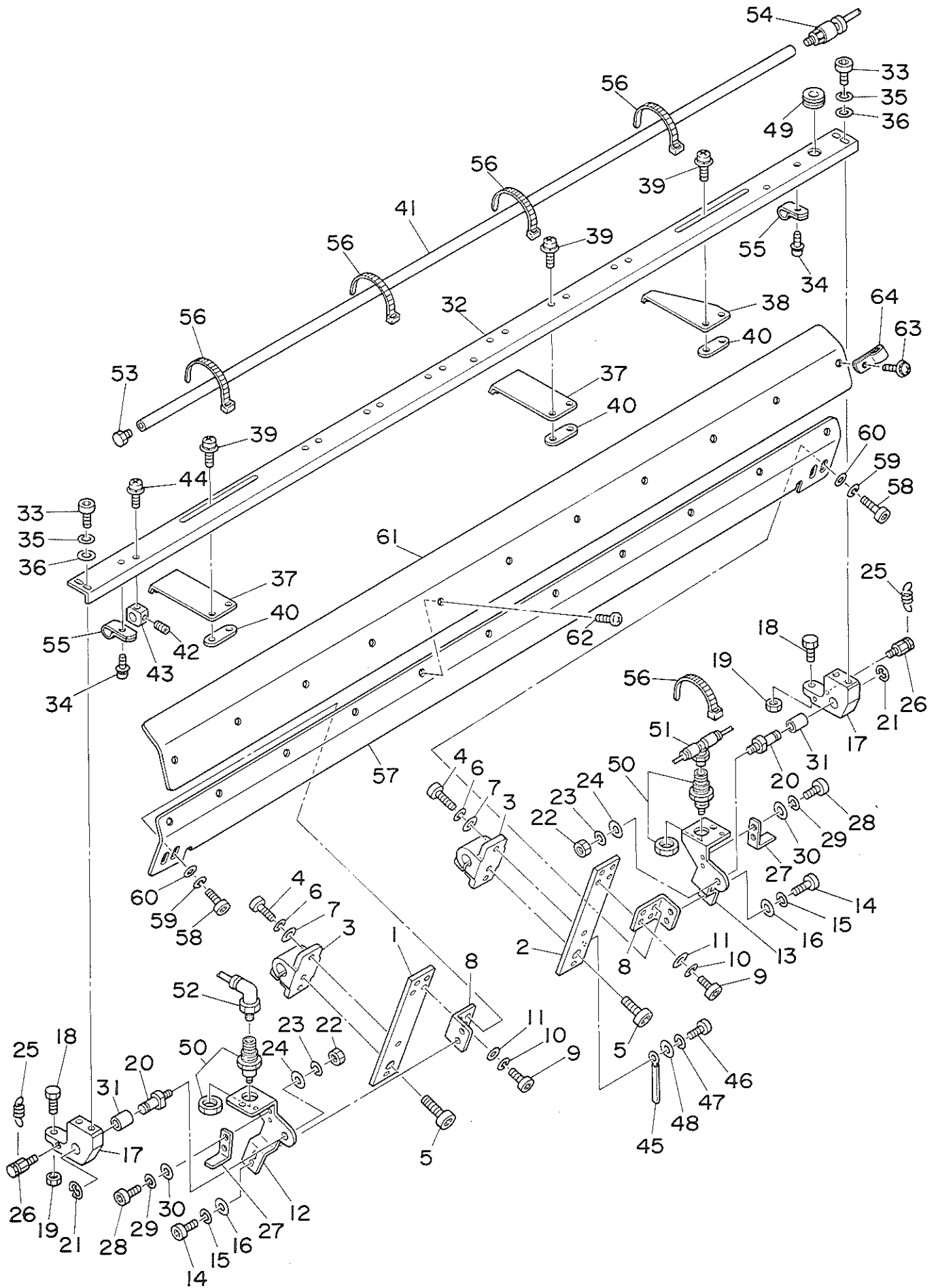

REF.NO.	NOTE	PART NO.	DESCRIPTION	ヒ ン メ イ	AMT.
1		G5121-171-000	STAND, LEFT	シチュウ ヒタリ	1
2		G5122-171-000	STAND, RIGHT	シチュウ ミキ	1
3		G5123-171-000	STAND PLATE	シチュウ トリツケタイ	2
4		SM-6061602-TP	SCREW M6 L=16	ロツカクアナホルト	4
5		SM-6083002-TP	SCREW M8 L=30	ロツカクアナホルト	2
6		WS-0610002-KN	SPRING WASHER 6.1X12.2X1.5	ハネサカネ M6	4
7		WP-0641601-SC	WASHER	ヒラサカネ ミカキマル M6	4
8		G5124-171-000	STAND BRACKET	シチュウ カナク	2
9		SM-6061202-TP	SCREW M6 L=12	ロツカクアナホルト M6 L=12	4
10		WS-0610002-KN	SPRING WASHER 6.1X12.2X1.5	ハネサカネ M6	4
11		WP-0641601-SC	WASHER	ヒラサカネ ミカキマル M6	4
12		G5133-171-000	CLAMP HOLDER, LEFT	クランプ ササヒ ヒタリ	1
13		G5134-171-000	CLAMP HOLDER, RIGHT	クランプ ササヒ ミキ	1
14		SM-6061202-TP	SCREW M6 L=12	ロツカクアナホルト M6 L=12	4
15		WS-0610002-KN	SPRING WASHER 6.1X12.2X1.5	ハネサカネ M6	4
16		WP-0641601-SC	WASHER	ヒラサカネ ミカキマル M6	4
17		G5137-171-000	LEVER	ヌノオサヒ レハ	2
18		SM-9061403-SC	SCREW M6 L=14	ロツカクホルト M6 L=14	2
19		NM-6060003-SC	NUT M6	ロツカクナツト M6 3シユ	2
20		G5138-171-000	FULCRUM SHAFT	ヌノオサヒ シテンシク	2
21		RE-0600000-KO	E-RING	Eカトメワ 6	2
22		NM-6060003-SC	NUT M6	ロツカクナツト M6 3シユ	2
23		WS-0610002-KN	SPRING WASHER 6.1X12.2X1.5	ハネサカネ M6	2
24		WP-0641601-SC	WASHER	ヒラサカネ ミカキマル M6	2
25		G5139-171-000	LEVER SPRING	ヌノオサヒ レハ-ハネ	2
26		G5140-171-000	SUSPENSION PLATE	ハネサカ	2
27		G5141-171-000	LEVER STOPPER	ヌノオサヒ レハ-ストツハ	2
28		SM-6040802-TN	SCREW	ロツカクアナホルト M4X0.7 L=8	4
29		WS-0410002-KN	SPRING WASHER M4	ハネサカネ M4	4
30		WP-0430801-SC	WASHER M4	ヒラサカネ ミカキマル M4	4
31		G5142-171-000	SLEEVE SHAFT BUSHING	スリーブ シクウケ 8X16	2
32		G5143-171-000	CLAMP BASE	クランプ トリツケハン	1
33		SM-6041202-TN	SCREW M4X0.7 L=12	ロツカクアナホルト M4X0.7 L=12	4
34		SL-4040691-SC	SCREW M4 X 6	ナヘユネジ セムス M4X0.7 L=6	2
35		WS-0410002-KN	SPRING WASHER M4	ハネサカネ M4	4
36		WP-0430801-SC	WASHER M4	ヒラサカネ ミカキマル M4	4
37		G5144-171-000	CLAMP, LEFT	クランプ ヒタリ	7
38		G5145-171-000	CLAMP, RIGHT	クランプ ミキ	1
39		SL-4040891-SC	SCREW M4X8	ナヘユネジ セムス M4X0.7 L=8	16
40		G5146-171-000	CLAMP FIXING PLATE	クランプ トメイタ	8
41		G5147-171-000	BLOW PIPE	フロ-ハ イブ	1
42		SM-8040602-TP	SCREW M4X0.7 L=6	トメネジ	3
43		G5148-171-000	BLOW PIPE BLOCK	フロ-ハ イブ フロツク	3
44		SL-4040891-SC	SCREW M4X8	ナヘユネジ セムス M4X0.7 L=8	3
45		G5149-171-000	CLIP	ユ-チンク クリツブ	3
46		SM-6040802-TR	SCREW M4X0.7 L=8	ロツカクアナホルト M4X0.7 L=8	3
47		WS-0410002-KN	SPRING WASHER M4	ハネサカネ M4	3
48		WP-0430801-SC	WASHER M4	ヒラサカネ ミカキマル M4	3
49		G5150-171-000	GROMMET	クロメツト タイ	1
50		PA-1001003-A0	PIN CYLINDER	ピ-ン-シリンド-	2
51		PJ-3050405-02	T-UNION	リヨウケチ チ-ズ ユニオン	1
52		PJ-3040405-04	ELBOW UNION	エルボ ユニオン	1
53		PJ-0205000-01	PLUG	プラグ	1
54		PJ-3010605-03	HARF UNION	ハ-フ ユニオン	1
55		HX-0012300-00	WIRE BINDER	ケーブル クリツブ	2
56		EA-9500B01-00	CABLE BAND	ソクセンバンド	5
57		G5135-171-000	CLAMP TABLE SUPPORT	クランプ テ-ブル ササヒ	1
58		SM-6061602-TP	SCREW M6 L=16	ロツカクアナホルト	4
59		WS-0610002-KN	SPRING WASHER 6.1X12.2X1.5	ハネサカネ M6	4
60		WP-0641601-SC	WASHER	ヒラサカネ ミカキマル M6	4
61		G5136-171-000	CLAMP TABLE	クランプ テ-ブル	1
62		SM-0040601-SA	SCREW	トラスネジ	10
63		SL-4040891-SC	SCREW M4X8	ナヘユネジ セムス M4X0.7 L=8	1
64		HX-0012300-0A	CABLE CLIP	ケーブルクリツブ	1

7. STACKER COMPONENTS
 スタッカー布積台関係

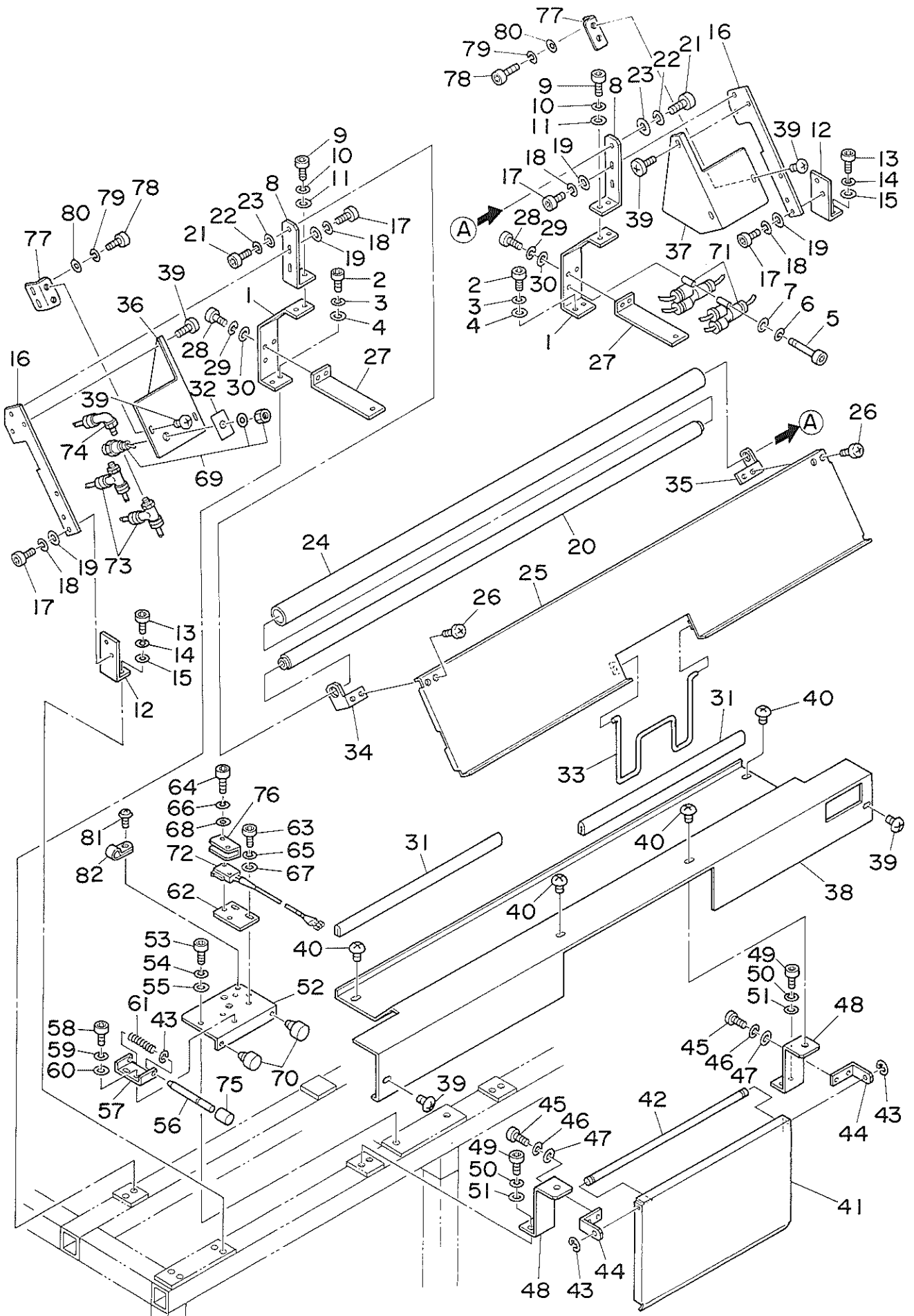

REF.NO.	NOTE	PART NO.	DESCRIPTION	ヒンメイ	AMT.
1		G5220-171-000-A	BASE HOLDER	スノツミタイイササエ タイ	2
2		SM-6061202-TP	SCREW M6 L=12	ロツカクアナホルト M6 L=12	4
3		WS-0610002-KN	SPRING WASHER 6.1X12.2X1.5	ハネサカネ M6	4
4		WP-0641601-SC	WASHER	ヒラサカネ ミカキマル M6	4
5		SM-6043052-TN	SCREW M4 L=30	ロツカクアナホルト	1
6		WS-0410002-KN	SPRING WASHER M4	ハネサカネ M4	1
7		WP-0430801-SC	WASHER M4	ヒラサカネ ミカキマル M4	1
8		G5221-171-000	BASE HOLDER	スノツミタイイササエ チヨウ	2
9		SM-6061202-TP	SCREW M6 L=12	ロツカクアナホルト M6 L=12	4
10		WS-0610002-KN	SPRING WASHER 6.1X12.2X1.5	ハネサカネ M6	4
11		WP-0641601-SC	WASHER	ヒラサカネ ミカキマル M6	4
12		G5222-171-000	BASE HOLDER	スノツミタイイササエ シヨウ	2
13		SM-6061202-TP	SCREW M6 L=12	ロツカクアナホルト M6 L=12	4
14		WS-0610002-KN	SPRING WASHER 6.1X12.2X1.5	ハネサカネ M6	4
15		WP-0641601-SC	WASHER	ヒラサカネ ミカキマル M6	4
16		G5223-171-000	BASE HOLDER BRACKET	スノツミタイ トリツケハン	2
17		SM-6061202-TP	SCREW M6 L=12	ロツカクアナホルト M6 L=12	2
18		WS-0610002-KN	SPRING WASHER 6.1X12.2X1.5	ハネサカネ M6	8
19		WP-0641601-SC	WASHER	ヒラサカネ ミカキマル M6	8
20		G5224-171-000	HANGER PIPE	ハンガ ハイブ	1
21		SM-6082002-TN	SCREW M8 L=20	ロツカクアナホルト M8 L=20	2
22		WS-0820002-KN	SPRING WASHER M8	ハネサカネ M8	2
23		WP-0841601-SC	WASHER 8.4X17.4X1.6	ヒラサカネ ミカキマル M8	2
24		G5225-171-000	HANGER CUSHION	ハンガ クツシヨウ	1
25		G5226-171-000	STACKER BASE	スノツミタイ	1
26		SM-0040601-SA	SCREW	トラスネジ	4
27		G5227-171-000-A	STACKER BASE HOLDER	スノツミタイイチユウオウササエ	2
28		SM-6041202-TP	SCREW M4X0.7 L=12	ロツカクアナホルト	4
29		WS-0410002-KN	SPRING WASHER M4	ハネサカネ M4	4
30		WP-0430801-SC	WASHER M4	ヒラサカネ ミカキマル M4	4
31		G5228-171-000	STACKER BASE EDGING	スノツミタイ エツジシク	2
32		G5230-171-000	LABEL	スタツカ カイホウスイツチ ラベル	1
33		G5231-171-000	BASE SUPPORT SHAFT	スノツミタイ ササエホウ	1
34		G5232-171-000	HINGE PLAT, LEFT	スノツミタイ ヒンジハン ヒタリ	1
35		G5233-171-000	HINGE PLAT, RIGHT	スノツミタイ ヒンジハン ミキ	1
36		G5234-171-000	STACKER BASE COVER, LEFT	スノツミタイ カハヒタリ	1
37		G5235-171-000	STACKER BASE COVER, RIGHT	スノツミタイ カハミキ	1
38		G5236-171-000	STACKER BASE COVER	スノツミタイ カハチユウ	1
39		SM-0040601-SA	SCREW	トラスネジ	8
40		SM-0060801-SA	SCREW	トラスネジ	4
41		G5012-171-000	START SWITCH PLATE	ヒサスイツチ オサエイタ	1
42		G5013-171-000	START SWITCH SHAFT	ヒサスイツチシク	1
43		RE-0400000-KO	E-RING	Eカタメリ 4	3
44		G5014-171-000	START SWITCH SHAFT PLATE	ヒサスイツチシク シクウケ	2
45		SM-6041202-TP	SCREW M4X0.7 L=12	ロツカクアナホルト	4
46		WS-0410002-KN	SPRING WASHER M4	ハネサカネ M4	4
47		WP-0430801-SC	WASHER M4	ヒラサカネ ミカキマル M4	4
48		G5015-171-000	START SWITCH SUPPORT	ヒサスイツチ ササエ	2
49		SM-6061202-TP	SCREW M6 L=12	ロツカクアナホルト M6 L=12	4
50		WS-0610002-KN	SPRING WASHER 6.1X12.2X1.5	ハネサカネ M6	4
51		WP-0641601-SC	WASHER	ヒラサカネ ミカキマル M6	4
52		G5016-171-000	START SWITCH INSTALLING PLATE	ヒサスイツチ トリツケハン	1
53		SM-6061202-TP	SCREW M6 L=12	ロツカクアナホルト M6 L=12	2
54		WS-0610002-KN	SPRING WASHER 6.1X12.2X1.5	ハネサカネ M6	2
55		WP-0641601-SC	WASHER	ヒラサカネ ミカキマル M6	2
56		G5017-171-000	START SWITCH ROD	ヒサスイツチホウ	1
57		G5018-171-000	SWITCH BRACKET	ヒサスイツチ フラケツト	1
58		SM-6040602-TP	SCREW M4 L=6	ロツカクアナホルト M4X0.7 L=6	2
59		WS-0410002-KN	SPRING WASHER M4	ハネサカネ M4	2
60		WP-0430801-SC	WASHER M4	ヒラサカネ ミカキマル M4	2
61		G5019-171-000	SPRING	ヒサスイツチハン	1
62		G5020-171-000	SWITCH HOLDER	ヒサスイツチ コチハン	1
63		SM-6040802-TR	SCREW M4X0.7 L=8	ロツカクアナホルト M4X0.7 L=8	2
64		SM-6031652-TP	SCREW M3X0.5 L=16	ロツカクアナホルト M3X0.5 L=16	2
65		WS-0410002-KN	SPRING WASHER M4	ハネサカネ M4	2
66		WS-0310002-KN	SPRING WASHER M3	ハネサカネ 3.1X5.9X0.7	2
67		WP-0430801-SC	WASHER M4	ヒラサカネ ミカキマル M4	2
68		WP-0320501-SC	WASHER M3	ヒラサカネ 3.2X7X0.5	2
69		PV-0105070-00	VALVE	シストウ ハルブ	1
70		G5021-171-000	RUBBER CUSHION	クツシヨウ コム	2
71		PJ-3080400-02	QUICK COUPLING	ワンタツツキテ	2
72		G6015-171-0A0	START SWITCH ASM.	スタートSWケミ	1
73		PJ-3050405-03	UNION	フランチイ	2
74		PJ-3040405-03	ELBOW	エルボ	1
75		G5138-161-000	RUBBER CAP	ヌオサエコム	1
76		MA0-11602N00	MICRO-SWITCH COVER	スイツチカハ	1
77		G5034-171-000	COVER SUPPORT	カハササエ	2
78		SM-6040802-TR	SCREW M4X0.7 L=8	ロツカクアナホルト M4X0.7 L=8	4
79		WS-0410002-KN	SPRING WASHER M4	ハネサカネ M4	4
80		WP-0430801-SC	WASHER M4	ヒラサカネ ミカキマル M4	4
81		SM-0040601-SA	SCREW	トラスネジ	1
82		HX-0012300-0C	CABLE CLIP	ケーブルクリップ	1

8. STACKER DRIVE COMPONENTS (1)

スタッカー駆動関係(1)

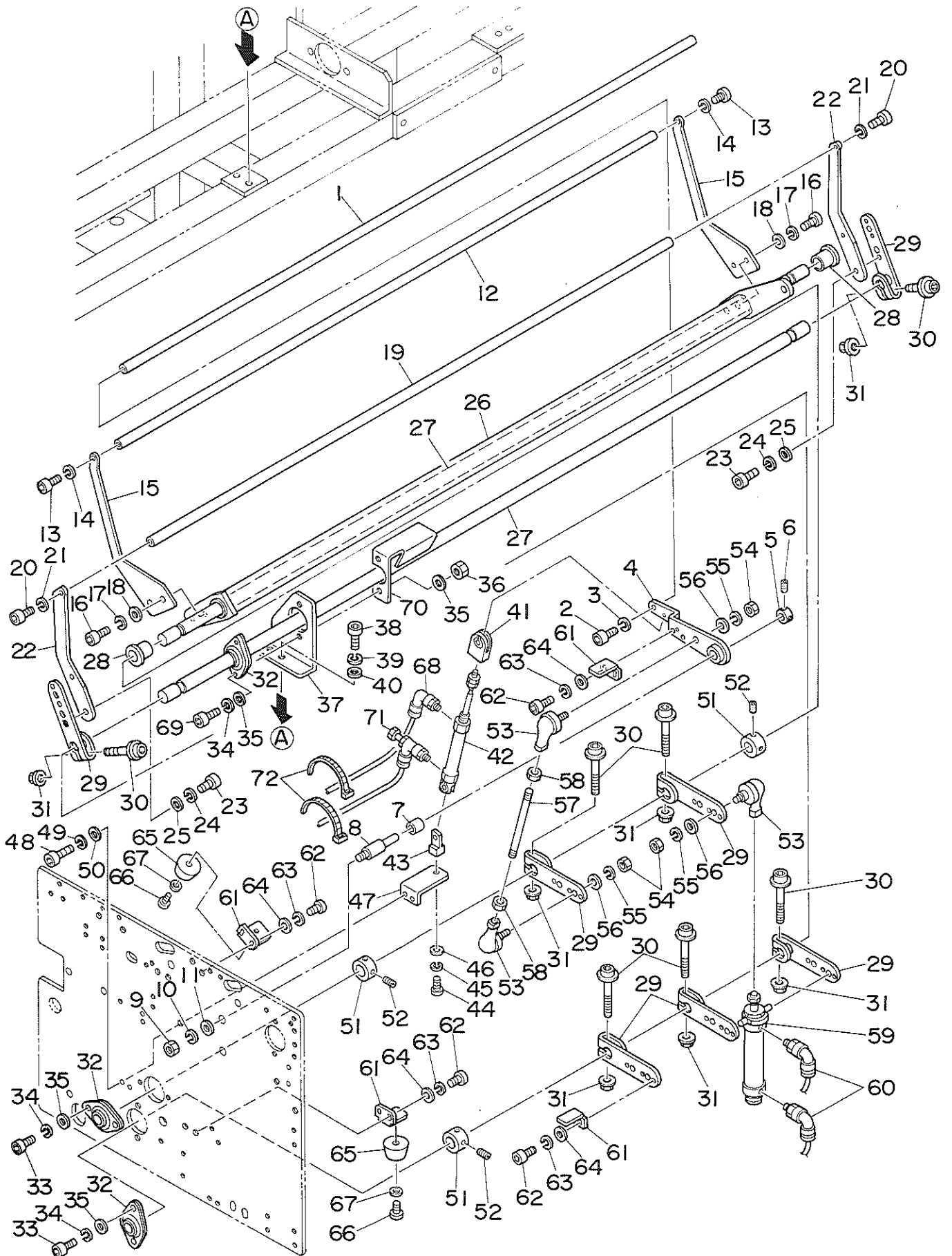

REF.NO.	NOTE	PART NO.	DESCRIPTION	ヒンメイ	AMT.
1		G5213-171-000	SECOND PRESSER BAR	タ`イ2オサエハ`-	1
2		SM-6061202-TN	BOLT	ロツカクアナホ`ルト	1
3		WS-0610002-KN	SPRING WASHER 6.1X12.2X1.5	ハ`ネサ`カ`ネ M6	1
4		G5208-171-000	SECOND PRESSER BAR ARM, LEFT	タ`イ2オサエハ`- ウチ` ヒタ`リ	1
5		G5211-171-000	THRUST COLLAR	スラストウケ 10	1
6		SM-8040602-TP	SCREW M4X0.7 L=6	トメネジ`	2
7		G5210-171-000	SLEEVE SHAFT BUSHING	スリ`フ` シ`クウケ 10X15	1
8		G5207-171-000	SECOND FULCRUM SHAFT	タ`イ2オサエ シ`テンジ`ク	1
9		NM-6100003-SC	NUT M10	ロツカクナツト M10 3ジユ	1
10		WS-1020002-KN	SPRING WASHER M10	ハ`ネサ`カ`ネ M10	1
11		WP-1052001-SC	WASHER 10.5X21X2	ヒラサ`カ`ネ ミカ`キマル M10	1
12		G5217-171-000	SWINGBAR	スイング`ハ`-	1
13		SM-6061202-TN	BOLT	ロツカクアナホ`ルト	2
14		WS-0610002-KN	SPRING WASHER 6.1X12.2X1.5	ハ`ネサ`カ`ネ M6	2
15		G5216-171-000	SWING BAR ARM	スイング`ハ`- ウチ`	2
16		SM-6061202-TP	SCREW M6 L=12	ロツカクアナホ`ルト M6 L=12	4
17		WS-0610002-KN	SPRING WASHER 6.1X12.2X1.5	ハ`ネサ`カ`ネ M6	4
18		WP-0641601-SC	WASHER	ヒラサ`カ`ネ ミカ`キマル M6	4
19		G5206-171-000	FIRST PRESSER BAR	タ`イ1オサエハ`-	1
20		SM-6061202-TN	BOLT	ロツカクアナホ`ルト	2
21		WS-0610002-KN	SPRING WASHER 6.1X12.2X1.5	ハ`ネサ`カ`ネ M6	2
22		G5205-171-000	FIRST PRESSER BAR ARM	タ`イ1 オサエ ハ`- ウチ`	2
23		SM-6061002-TP	SCREW M6 L=10	ロツカクアナホ`ルト M6 L=10	4
24		WS-0610002-KN	SPRING WASHER 6.1X12.2X1.5	ハ`ネサ`カ`ネ M6	4
25		WP-0641601-SC	WASHER	ヒラサ`カ`ネ ミカ`キマル M6	4
26		G5214-171-000	SWING BAR BASE	スイング`ハ`- トリツケタ`イ	1
27		G5201-171-000	STACKER SHAFT	スタツカ シ`ク	2
28		G5112-171-000	FLANGE SHAFT	フランジ` シ`クウケ15	2
29		G5203-171-000	STACKER SHAFT ARM	スタツカ シ`ク ウチ`	7
30		G5237-171-000	BOLT	フランジ`ツキ ホ`ルト	7
31		G5238-171-000	NUT	フランジ`ツキ ナツト	7
32		G5239-171-000	FLANGE	ミニフランジ`ユニツト	3
33		SM-6061202-TP	SCREW M6 L=12	ロツカクアナホ`ルト M6 L=12	4
34		WS-0610002-KN	SPRING WASHER 6.1X12.2X1.5	ハ`ネサ`カ`ネ M6	6
35		WP-0641601-SC	WASHER	ヒラサ`カ`ネ ミカ`キマル M6	8
36		NM-6060003-SC	NUT M6	ロツカクナツト M6 3ジユ	2
37		G5202-171-000	STACKER SHAFT SUPPORT	スタツカ シ`ク ササエ	1
38		SM-6061202-TP	SCREW M6 L=12	ロツカクアナホ`ルト M6 L=12	2
39		WS-0610002-KN	SPRING WASHER 6.1X12.2X1.5	ハ`ネサ`カ`ネ M6	2
40		WP-0641601-SC	WASHER	ヒラサ`カ`ネ ミカ`キマル M6	2
41		PX-5000200-00	KNUCKLE JOINT	2ヤマ ナツクル シ`ヨイント	1
42		PA-1506002-A0	AIR CYLINDER	エア`シリ`ンタ` (ハ`イ15-60)	1
43		PX-5000180-00	KNUCKLE JOINT	1ヤマ ナツクル シ`ヨイント	1
44		SM-6051002-TP	SCREW M5 L=10	ロツカクアナホ`ルト M5X0.8 L=10	1
45		WS-0510002-KN	SPRING WASHER 5.1X8.5X1.3	ハ`ネサ`カ`ネ 5.1X9.2X1.3	1
46		WP-0531001-SC	WASHER	ヒラサ`カ`ネ ミカ`キマル M5	1
47		G5219-171-000	CYLINDER BRACKET	オサエカイジ`ヨ シ`リンタ`-タ`イ	1
48		SM-6041202-TP	SCREW M4X0.7 L=12	ロツカクアナホ`ルト	2
49		WS-0410002-KN	SPRING WASHER M4	ハ`ネサ`カ`ネ M4	2
50		WP-0430801-SC	WASHER M4	ヒラサ`カ`ネ ミカ`キマル M4	2
51		G5215-171-000	THRUST COLLAR	スラストウケ 15	3
52		SM-8060812-TP	SCREW M6 L=8	トメネジ` M6 L=8	6
53		G5204-171-000	LINK BOLL	リンクホ`-ル	3
54		NM-6080003-SC	NUT M8	ロツカクナツト M8 3ジユ	3
55		WS-0820002-KN	SPRING WASHER M8	ハ`ネサ`カ`ネ M8	3
56		WP-0841601-SC	WASHER 8.4X17.4X1.6	ヒラサ`カ`ネ ミカ`キマル M8	3
57		G5212-171-000	SECOND PRESSER DRIVE SHAFT	タ`イ2オサエ クト`ウホ`ウ	1
58		NM-6080003-SC	NUT M8	ロツカクナツト M8 3ジユ	2
59		PA-2005006-A0	AIR CYLINDER	エア`シリ`ンタ` (ハ`イ20X50)	1
60		PJ-3040451-01	ELBOW UNION 4XPT1/8	エルボ`ユニオン 4XPT1/8	2
61		G5218-171-000	STOPPER PLATE	ストツハ` イタ	4
62		SM-6061202-TP	SCREW M6 L=12	ロツカクアナホ`ルト M6 L=12	8
63		WS-0610002-KN	SPRING WASHER 6.1X12.2X1.5	ハ`ネサ`カ`ネ M6	8
64		WP-0641601-SC	WASHER	ヒラサ`カ`ネ ミカ`キマル M6	8
65		G5229-171-000	STOPPOR RUBBER	ストツハ` ヨ`ム	2
66		SM-6031652-TP	SCREW M3X0.5 L=16	ロツカクアナホ`ルト M3X0.5 L=16	2
67		WP-0430801-SC	WASHER M4	ヒラサ`カ`ネ ミカ`キマル M4	2
68		PJ-3040405-04	ELBOW UNION	エルボ`ユニオン	1
69		SM-6062002-TP	SCREW M6 L=20	ロツカクアナホ`ルト M6 L=20	2
70		G5240-171-000	SOPPORT ROD STOPPER	ササエ ホ`ウ ストツハ`	1
71		PC-0105080-00	SPEED CONTROLLER	スピ`-ート`コントロ`ラ	1
72		EA-9500B01-00	CABLE BAND	ソクセンハ`-ント`	2

9. STACKER DRIVE COMPONENTS (2)
 スタッカー駆動関係 (2)

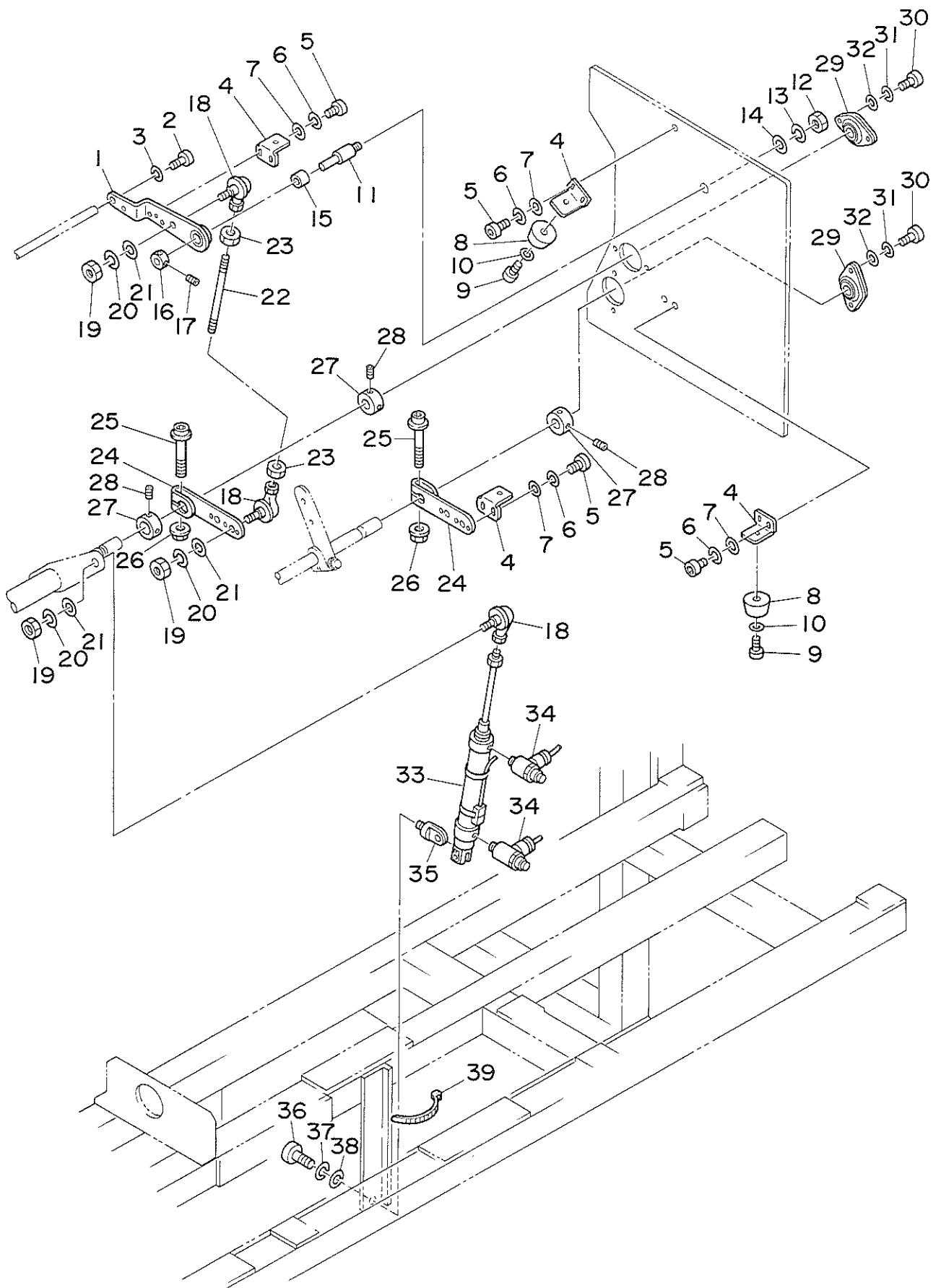

REF.NO.	NOTE	PART NO.	DESCRIPTION	ヒンメイ	AMT.
1		G5209-171-000	SECOND PRESSER BAR ARM, RIGHT	タ ^イ 2オサ ^イ ハ ^ー ウチ ^{ミキ}	1
2		SM-6061202-TN	BOLT	ロツカクアナホ ^{ルト}	1
3		WS-0610002-KN	SPRING WASHER 6.1X12.2X1.5	ハ ^ネ サ ^カ ネ M6	1
4		G5218-171-000	STOPPER PLATE	ストッパ ^{イタ}	4
5		SM-6061202-TP	SCREW M6 L=12	ロツカクアナホ ^{ルト} M6 L=12	8
6		WS-0610002-KN	SPRING WASHER 6.1X12.2X1.5	ハ ^ネ サ ^カ ネ M6	8
7		WP-0641601-SC	WASHER	ヒラサ ^カ ネ ミカ ^キ マル M6	8
8		G5229-171-000	STOPPOR RUBBER	ストッパ ^{ゴム}	2
9		SM-6031652-TP	SCREW M3X0.5 L=16	ロツカクアナホ ^{ルト} M3X0.5 L=16	2
10		WP-0430801-SC	WASHER M4	ヒラサ ^カ ネ ミカ ^キ マル M4	2
11		G5207-171-000	SECOND FULCRUM SHAFT	タ ^イ 2オサ ^イ シテンジ ^ク	1
12		NM-6100003-SC	NUT M10	ロツカクナツト M10 3ジユ	1
13		WS-1020002-KN	SPRING WASHER M10	ハ ^ネ サ ^カ ネ M10	1
14		WP-1052001-SC	WASHER 10,5X21X2	ヒラサ ^カ ネ ミカ ^キ マル M10	1
15		G5210-171-000	SLEEVE SHAFT BUSHING	スリーブ ^{シクウケ} 10X15	1
16		G5211-171-000	THRUST COLLAR	スラストウケ 10	1
17		SM-8040602-TP	SCREW M4X0.7 L=6	トメネジ ^ム	2
18		G5204-171-000	LINK BOLL	リンクホ ^{ール}	3
19		NM-6080003-SC	NUT M8	ロツカクナツト M8 3ジユ	3
20		WS-0820002-KN	SPRING WASHER M8	ハ ^ネ サ ^カ ネ M8	3
21		WP-0841601-SC	WASHER 8.4X17.4X1.6	ヒラサ ^カ ネ ミカ ^キ マル M8	3
22		G5212-171-000	SECOND PRESSER DRIVE SHAFT	タ ^イ 2オサ ^イ クト ^ウ ホ ^ウ	1
23		NM-6080003-SC	NUT M8	ロツカクナツト M8 3ジユ	2
24		G5203-171-000	STACKER SHAFT ARM	スタツカ ^{シクウケ}	2
25		G5237-171-000	BOLT	フランジ ^{ツキ} ホ ^{ルト}	2
26		G5238-171-000	NUT	フランジ ^{ツキ} ナツト	2
27		G5215-171-000	THRUST COLLAR	スラストウケ 15	3
28		SM-8060812-TP	SCREW M6 L=8	トメネジ ^ム M6 L=8	6
29		G5239-171-000	FLANGE	ミニフランジ ^{ユニット}	2
30		SM-6061202-TP	SCREW M6 L=12	ロツカクアナホ ^{ルト} M6 L=12	4
31		WS-0610002-KN	SPRING WASHER 6.1X12.2X1.5	ハ ^ネ サ ^カ ネ M6	4
32		WP-0641601-SC	WASHER	ヒラサ ^カ ネ ミカ ^キ マル M6	4
33		G6021-171-0A0	CYLINDER ASM.	ヌ ^ノ ハラ ^イ シリンダ ^{クミ}	1
34		PC-0151080-00	SPEED CONTROLLER	スピ ^{ュン}	2
35		PX-5000170-00	KNUCKLE JOINT	I ^カ タ 1ヤ ^マ ナツクルシ ^{ョイント}	1
36		SM-6082002-TN	SCREW M8 L=20	ロツカクアナホ ^{ルト} M8 L=20	1
37		WS-0820002-KN	SPRING WASHER M8	ハ ^ネ サ ^カ ネ M8	1
38		WP-0841601-SC	WASHER 8.4X17.4X1.6	ヒラサ ^カ ネ ミカ ^キ マル M8	1
39		HX-0006500-0B	CABLE BAND	ソクセンハ ^{ント}	1

10. PRESET DRIVE COMPONENTS

プリセット駆動関係

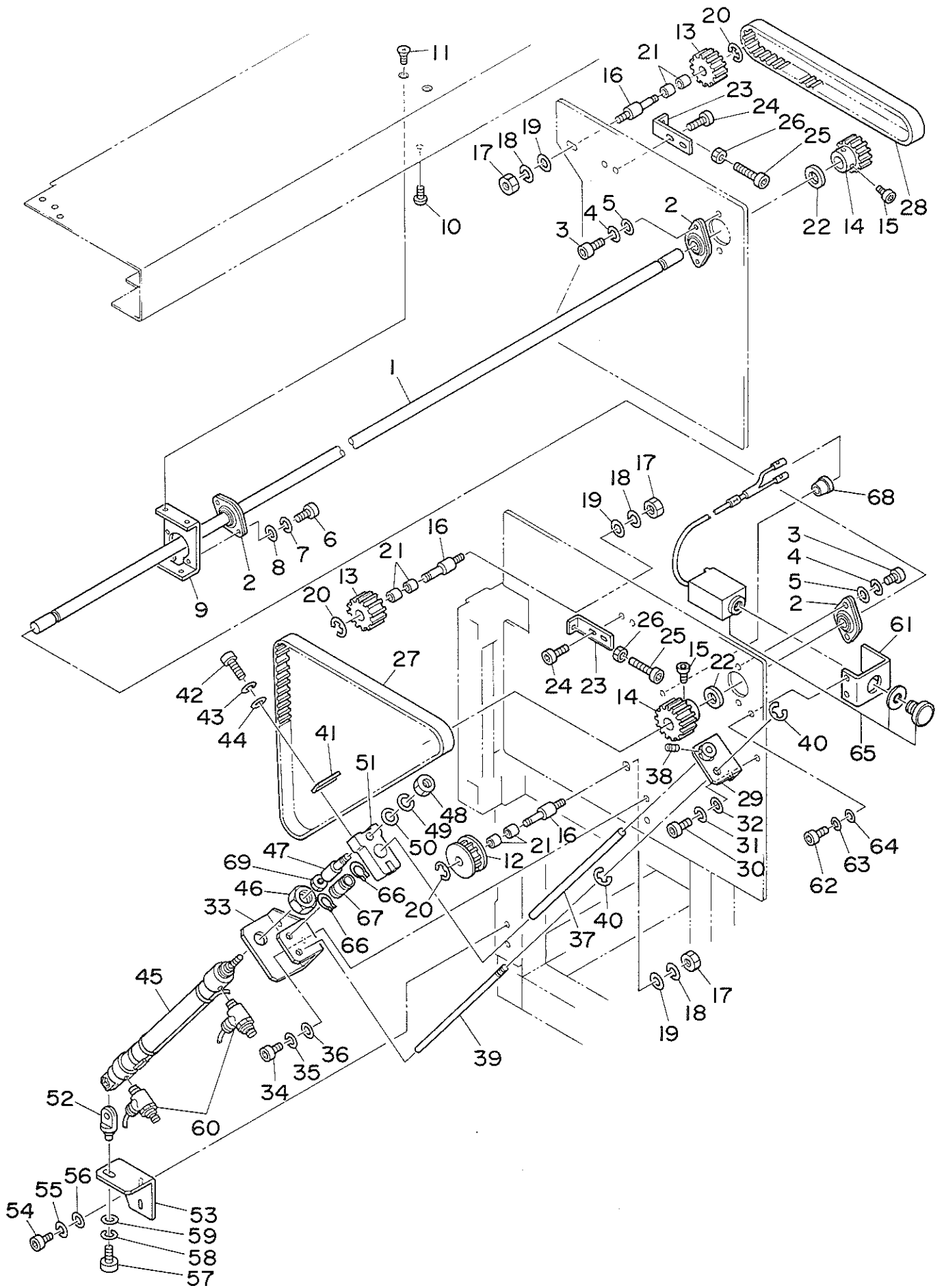

REF.NO.	NOTE	PART NO.	DESCRIPTION	ヒンメイ	AMT.
1		G5395-171-000	PRESET DRIVE SHAFT	プリセット クトウシツク	1
2		G5239-171-000	FLANGE	ミニフランジ ユニツト	3
3		SM-6061202-TP	SCREW M6 L=12	ロツカクアナボルト M6 L=12	4
4		WS-0610002-KN	SPRING WASHER 6.1X12.2X1.5	ハネサカネ M6	4
5		WP-0641601-SC	WASHER	ヒラサカネ ミカキマル M6	4
6		SM-6041202-TP	SCREW M4X0.7 L=12	ロツカクアナボルト	2
7		WS-0410002-KN	SPRING WASHER M4	ハネサカネ M4	2
8		WP-0482086-SD	WASHER 4.8X11.5X2.0	ヒラサカネ 4.8X11.5X2	2
9		G5023-171-000	METAL HOLDER	ホキヨウハン メタルサエ	1
10		SM-0040601-SA	SCREW	トラスネジ	1
11		SM-1040601-SC	SCREW M4X0.7 L=6	チラコネジ M4X0.7 L=6	2
12		G5302-171-000	SPROCKET A	スプロケット A	1
13		G5303-171-000	SPROCKET B	スプロケット B	2
14		G5304-171-000	SPROCKET C	スプロケット C	2
15		SM-6061202-TP	SCREW M6 L=12	ロツカクアナボルト M6 L=12	4
16		G5301-171-000	SPROCKET SHAFT	スプロケットシツク	3
17		NM-6100003-SC	NUT M10	ロツカクナツト M10 3シュ	3
18		WS-1020002-KN	SPRING WASHER M10	ハネサカネ M10	3
19		WP-1052001-SC	WASHER 10.5X21X2	ヒラサカネ ミカキマル M10	3
20		RE-0800000-KO	E-RING	Eカクストメリ 8	3
21		G5305-171-000	SLEEVE BUSHING	スリーブ シツクウケ 10X13	6
22		G5308-171-000	SPROCKET SPACER	スプロケット スペース	2
23		G5309-171-000	ADJUSTING PLATE	チヨウリヨク チヨウセツハン	2
24		SM-6061002-TP	SCREW M6 L=10	ロツカクアナボルト M6 L=10	4
25		SM-6062002-TP	SCREW M6 L=20	ロツカクアナボルト M6 L=20	2
26		NM-6060003-SC	NUT M6	ロツカクナツト M6 3シュ	2
27		G5306-171-000	TIMING BELT, LEFT	タイミンクベルト ヒタリ	1
28		G5307-171-000	TIMING BELT, RIGHT	タイミンクベルト ミキ	1
29		G5310-171-000	GUIDE SHAFT SUPPORT, UPPER	ベルトアンナイシツク ササエ ウエ	1
30		SM-6061202-TP	SCREW M6 L=12	ロツカクアナボルト M6 L=12	2
31		WS-0610002-KN	SPRING WASHER 6.1X12.2X1.5	ハネサカネ M6	2
32		WP-0641601-SC	WASHER	ヒラサカネ ミカキマル M6	2
33		G5311-171-000-A	GUIDE SHAFT SUPPORT, LOWER	ベルト アンナイシツクササエ シタ	1
34		SM-6061202-TP	SCREW M6 L=12	ロツカクアナボルト M6 L=12	3
35		WS-0610002-KN	SPRING WASHER 6.1X12.2X1.5	ハネサカネ M6	3
36		WP-0641601-SC	WASHER	ヒラサカネ ミカキマル M6	3
37		G5312-171-000	GUIDE SHAFT, UPPER	ベルトアンナイシツク ウエ	1
38		SM-8040602-TP	SCREW M4X0.7 L=6	トメネジ	2
39		G5313-171-000	GUIDE SHAFT, LOWER	ベルトアンナイシツク シタ	1
40		RE-0800000-KO	E-RING	Eカクストメリ 8	2
41		G5320-171-000	TIMING BELT HOLDER	タイミンクベルトオサエ	1
42		SM-6061602-TP	SCREW M6 L=16	ロツカクアナボルト	2
43		WS-0610002-KN	SPRING WASHER 6.1X12.2X1.5	ハネサカネ M6	2
44		WP-0641601-SC	WASHER	ヒラサカネ ミカキマル M6	2
45		G6014-171-0A0-A	PRESET CYLINDER ASM.	プリセット シリンダ クミ	1
46		PA-9000170-00	NUT	トリツケヨウ ナツト	1
47		G5315-171-000-A	PRESET CYLINDER JOINT	プリセット シリンダ ツキテ	1
48		NM-6080003-SC	NUT M8	ロツカクナツト M8 3シュ	1
49		WS-0820002-KN	SPRING WASHER M8	ハネサカネ M8	1
50		WP-0841601-SC	WASHER 8.4X17.4X1.6	ヒラサカネ ミカキマル M8	1
51		G5319-171-000	CYLINDER GUIDE	プリセット シリンダ アンナイ	1
52		PX-5000170-00	KNUCKLE JOINT	イカタ 1ヤマ ナツクルシヨイント	1
53		G5314-171-000	CYLINDER HOLDER	プリセット シリンダ ササエ	1
54		SM-6061202-TP	SCREW M6 L=12	ロツカクアナボルト M6 L=12	2
55		WS-0610002-KN	SPRING WASHER 6.1X12.2X1.5	ハネサカネ M6	2
56		WP-0641601-SC	WASHER	ヒラサカネ ミカキマル M6	2
57		SM-6082002-TN	SCREW M8 L=20	ロツカクアナボルト M8 L=20	1
58		WS-0820002-KN	SPRING WASHER M8	ハネサカネ M8	1
59		WP-0841601-SC	WASHER 8.4X17.4X1.6	ヒラサカネ ミカキマル M8	1
60		PC-0151080-00	SPEED CONTROLLER	スピコン	2
61		G5011-171-000	EMERGENCY SWITCH PLATE	ヒジヨウテイシ スイッチ トリツケハン	1
62		SM-6041202-TP	SCREW M4X0.7 L=12	ロツカクアナボルト	2
63		WS-0410002-KN	SPRING WASHER M4	ハネサカネ M4	2
64		WP-0430801-SC	WASHER M4	ヒラサカネ ミカキマル M4	2
65		G6017-171-0A0	EMERGENCY STOP SWITCH ASM.	ヒジヨウテイシSWクミ	1
66		G5329-171-000	CYLINDER GUIDE RING	シリンダ アンナイ トメ	2
67		SB-7100002-00	SLIDE BEARING	スライディングウケ	1
68		G5037-171-000	BUSHING	スタンプ プッシュンク	1
69		NM-6540023-SB	NUT	ロツカクナツト	1

11. PRESET BUSHING COMPONENTS

プリセット軸受関係

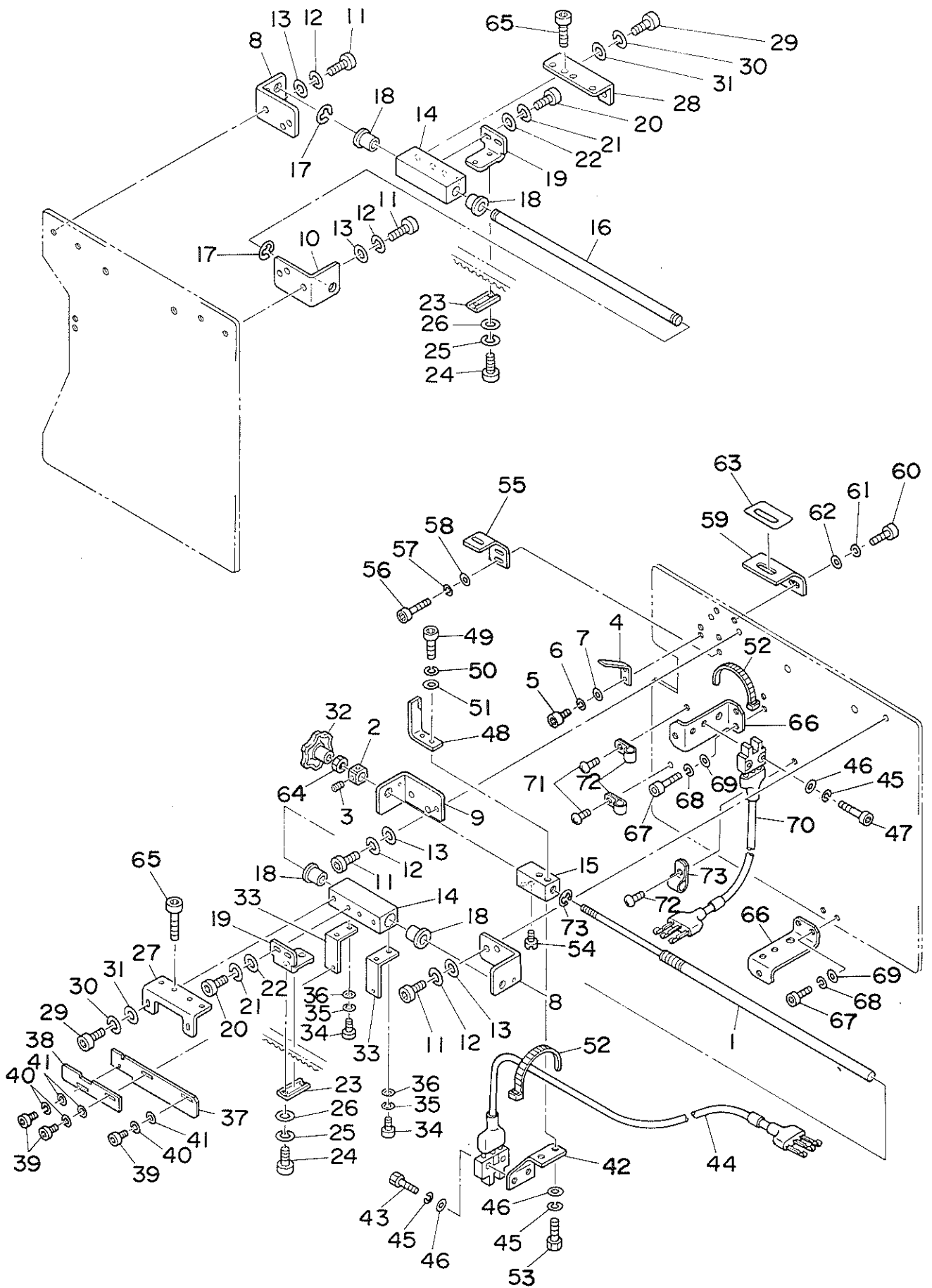

REF.NO.	NOTE	PART NO.	DESCRIPTION	ヒンメイ	AMT.
1		G5321-171-000	PRESET SHAFT, LEFT	プリセットシフト 左	1
2		G5330-171-000	PRESET SHAFT NUT	プリセット シフト ナット	1
3		SM-8040402-TP	PLATEN GEAR SET SCREW	トメネジ M4X0.7 L=4	2
4		G5331-171-000	PRESET SHAFT NUT SPRING	プリセット シフト ナットハネ	1
5		SM-6040802-TR	SCREW M4X0.7 L=8	ロツカクアナボルト M4X0.7 L=8	2
6		WS-0410002-KN	SPRING WASHER M4	ハネサカネ M4	2
7		WP-0430801-SC	WASHER M4	ヒラサカネ ミカキマル M4	2
8		G5316-171-000	SHAFT SUPPORT A	プリセット シフト ササI A	2
9		G5317-171-000	SHAFT SUPPORT B	プリセット シフト ササI B	1
10		G5318-171-000	SHAFT SUPPORT C	プリセット シフト ササI C	1
11		SM-6061202-TP	SCREW M6 L=12	ロツカクアナボルト M6 L=12	8
12		WS-0610002-KN	SPRING WASHER 6.1X12.2X1.5	ハネサカネ M6	8
13		WP-0641601-SC	WASHER	ヒラサカネ ミカキマル M6	8
14		G5338-171-000	PRESET SHAFT SLEEVE	プリセットシフト スリーブ	2
15		G5323-171-000	PRESET SHAFT BLOCK	プリセットシフト ブロック	1
16		G5322-171-000	PRESET SHAFT, RIGHT	プリセットシフト ミキ	1
17		RE-0900000-KO	SNAP RING 9.0	Eカトメワ 9	2
18		G5339-171-000	FLANGE BUSHING	フランジ シフトウケ 12	4
19		G5340-171-000	TIMING BELT MOUNT BASE	タイミンクベルト トリツケハン	2
20		SM-6061202-TP	SCREW M6 L=12	ロツカクアナボルト M6 L=12	4
21		WS-0610002-KN	SPRING WASHER 6.1X12.2X1.5	ハネサカネ M6	4
22		WP-0641601-SC	WASHER	ヒラサカネ ミカキマル M6	4
23		G5320-171-000	TIMING BELT HOLDER	タイミンクベルトオサエ	2
24		SM-6061202-TP	SCREW M6 L=12	ロツカクアナボルト M6 L=12	4
25		WS-0610002-KN	SPRING WASHER 6.1X12.2X1.5	ハネサカネ M6	4
26		WP-0641601-SC	WASHER	ヒラサカネ ミカキマル M6	4
27		G5341-171-000	ADJUSTING PLATE, LEFT	タカサ チョウセツハン 左	1
28		G5342-171-000	ADJUSTING PLATE, RIGHT	タカサ チョウセツハン ミキ	1
29		SM-6061202-TP	SCREW M6 L=12	ロツカクアナボルト M6 L=12	4
30		WS-0610002-KN	SPRING WASHER 6.1X12.2X1.5	ハネサカネ M6	4
31		WP-0641601-SC	WASHER	ヒラサカネ ミカキマル M6	4
32		G5337-171-000	ADJUSTING KNOB	チョウセツ ノブ	1
33		G5332-171-000	SENSOR PLATE HOLDER	プリセット ケンチハン ササI	2
34		SM-6030802-TP	SCREW	ロツカクアナボルト M3X0.5 L=8	4
35		WS-0310002-KN	SPRING WASHER M3	ハネサカネ 3.1X5.9X0.7	4
36		WP-0320501-SC	WASHER M3	ヒラサカネ 3.2X7X0.5	4
37		G5333-171-000	CENTER SENSOR PLATE	チュウカン ケンチハン	1
38		G5334-171-000-A	BRAKE SENSOR PLATE	ブレーキ ケンチタ	1
39		SM-6030602-TP	SCREW M3X0.5 L=6	ロツカクアナボルト M3X0.5 L=6	3
40		WS-0310002-KN	SPRING WASHER M3	ハネサカネ 3.1X5.9X0.7	3
41		WP-0320501-SC	WASHER M3	ヒラサカネ 3.2X7X0.5	3
42		G5336-171-000	BRAKE SWITCH INSTALLING PLATE	ブレーキ スイッチ トリツケハン	1
43		SM-6031202-TP	SCREW M3X0.5 L=12	ロツカクアナボルト	2
44		G6013-171-0A0	PRESET ADVANCE SWITCH ASM.	プリセット センシンスワキ	1
45		WS-0310002-KN	SPRING WASHER M3	ハネサカネ 3.1X5.9X0.7	6
46		WP-0320501-SC	WASHER M3	ヒラサカネ 3.2X7X0.5	6
47		SM-6031652-TP	SCREW M3X0.5 L=16	ロツカクアナボルト M3X0.5 L=16	1
48		G5326-171-000	PRESET INDEX	プリセット シビヨウ	1
49		SM-6030802-TP	SCREW	ロツカクアナボルト M3X0.5 L=8	2
50		WS-0310002-KN	SPRING WASHER M3	ハネサカネ 3.1X5.9X0.7	2
51		WP-0320501-SC	WASHER M3	ヒラサカネ 3.2X7X0.5	2
52		EA-9500B01-00	CABLE BAND	ソクセンバンド	2
53		SM-6030802-TP	SCREW	ロツカクアナボルト M3X0.5 L=8	2
54		G5328-171-000	PRESET STOPPER PIN	プリセット ストッパ ピン	1
55		G5327-171-000	BLOCK STOPPER	ブロック マリトメ	1
56		SM-6040802-TR	SCREW M4X0.7 L=8	ロツカクアナボルト M4X0.7 L=8	2
57		WS-0410002-KN	SPRING WASHER M4	ハネサカネ M4	2
58		WP-0430801-SC	WASHER M4	ヒラサカネ ミカキマル M4	2
59		G5325-171-000	SCALE INSTALLING PLATE	プリセット メモリ トリツケハン	1
60		SM-6040802-TR	SCREW M4X0.7 L=8	ロツカクアナボルト M4X0.7 L=8	2
61		WS-0410002-KN	SPRING WASHER M4	ハネサカネ M4	2
62		WP-0430801-SC	WASHER M4	ヒラサカネ ミカキマル M4	2
63		G5324-171-000	SCALE	プリセット メモリ	1
64		NM-6100003-SC	NUT M10	ロツカクナット M10 3シュ	1
65		SM-6061602-TP	SCREW M6 L=16	ロツカクアナボルト	2
66		G5035-171-000	LEFT COVER SUPPORT	ヒタリカハ ササI	2
67		SM-6040802-TR	SCREW M4X0.7 L=8	ロツカクアナボルト M4X0.7 L=8	4
68		WS-0410002-KN	SPRING WASHER M4	ハネサカネ M4	4
69		WP-0430801-SC	WASHER M4	ヒラサカネ ミカキマル M4	4
70		G6019-171-0A0	PRESET SWITCH ASM.	プリセット チュウカンSWキ	1
71		SL-4040891-SC	SCREW M4X8	ナハコネジ セムス M4X0.7 L=8	3
72		HX-0012300-00	WIRE BINDER	ケーブル クリツプ	3
73		RE-0800000-KO	E-RING	Eカトメワ 8	1

12. PRESET WORK CLAMP COMPONENTS

プリセット布押エ関係

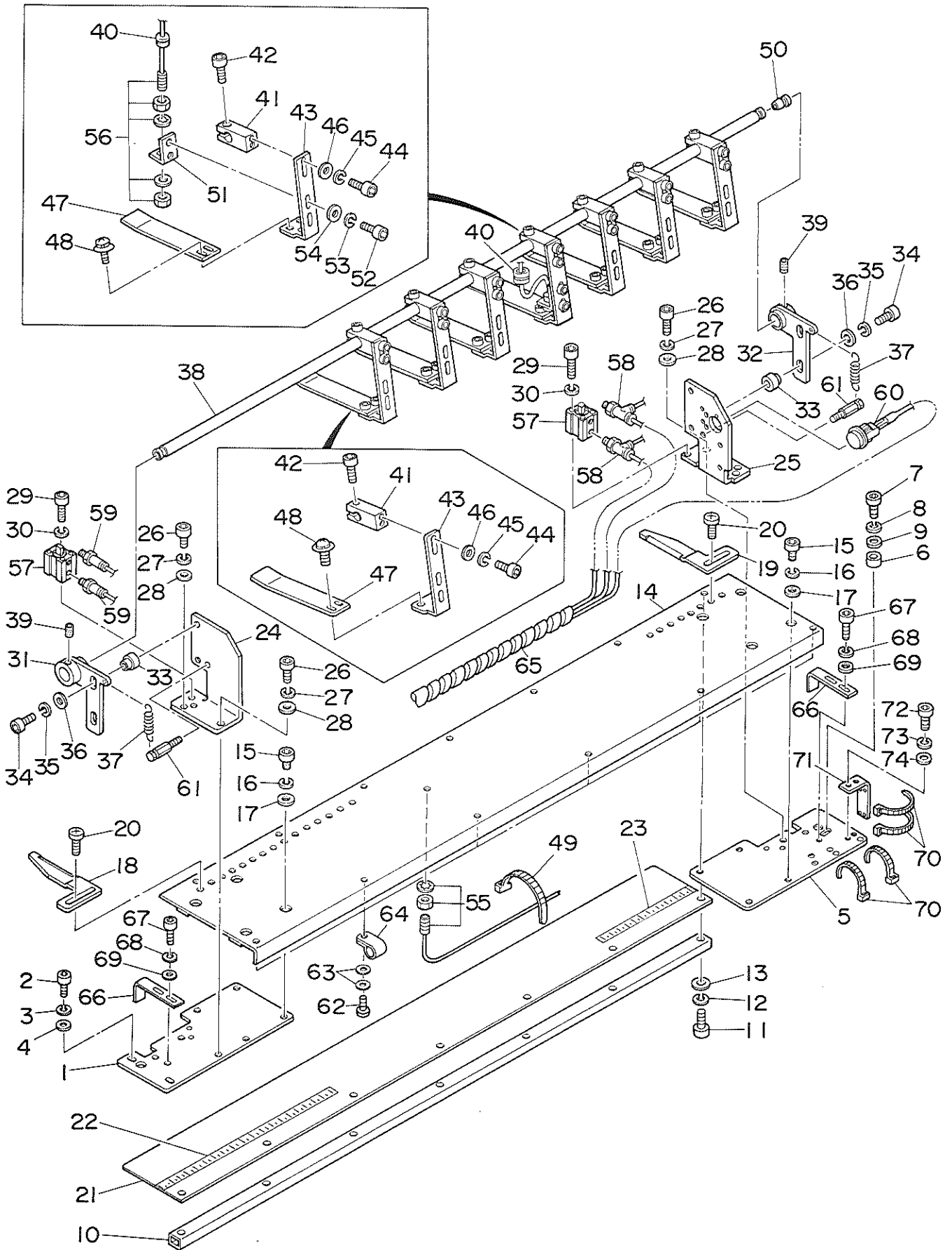

REF.NO.	NOTE	PART NO.	DESCRIPTION	ヒ ン メ イ	AMT.
1		G5343-171-000	PRESET HOLDER, LEFT	プリセット サイ ヒタリ	1
2		SM-6061202-TP	SCREW M6 L=12	ロツカクアナホルト M6 L=12	2
3		WS-0610002-KN	SPRING WASHER 6.1X12.2X1.5	ハネサカネ MG	2
4		WP-0641601-SC	WASHER	ヒラサカネ ミカキマル M6	2
5		G5344-171-000	PRESET HOLDER, RIGHT	プリセット サイ ミキ	1
6		G5345-171-000	PRESET HOLDER COLLAR	プリセット サイカラー	1
7		SM-6061202-TP	SCREW M6 L=12	ロツカクアナホルト M6 L=12	1
8		WS-0610002-KN	SPRING WASHER 6.1X12.2X1.5	ハネサカネ MG	1
9		WP-0611626-SP	WASHER 15X6X1.6	ヒラサカネ	1
10		G5346-171-000	PRESET REINFORCEMENT PIPE	プリセット ホキヨウパイプ	1
11		SM-6040602-TN	BOLT	ロツカクアナホルト	7
12		WS-0410002-KN	SPRING WASHER M4	ハネサカネ M4	7
13		WP-0430801-SC	WASHER M4	ヒラサカネ ミカキマル M4	7
14		G5347-171-000	PRESET TABLE	プリセット テーブル	1
15		SM-6060802-TN	BOLT	ロツカクアナホルト	8
16		WS-0610002-KN	SPRING WASHER 6.1X12.2X1.5	ハネサカネ MG	8
17		WP-0641601-SC	WASHER	ヒラサカネ ミカキマル M6	8
18		G5348-171-000	GAUGE, LEFT	ヌノハンゲージ ヒタリ	1
19		G5349-171-000	GAUGE, RIGHT	ヌノハンゲージ ミキ	1
20		SM-0040601-SA	SCREW	トラスネジ	4
21		G5350-171-000	PRESET PLATE	プリセットハン	1
22		G5351-171-000	MEMORY, LEFT	ヌノハン メモリ ヒタリ	1
23		G5352-171-000	MEMORY, RIGHT	ヌノハン メモリ ミキ	1
24		G5353-171-000	SLIDE PLATE HOLDER, LEFT	スライドハン サイ ヒタリ	1
25		G5354-171-000	SLIDE PLATE HOLDER, RIGHT	スライドハン サイ ミキ	1
26		SM-6061202-TN	BOLT	ロツカクアナホルト	3
27		WS-0610002-KN	SPRING WASHER 6.1X12.2X1.5	ハネサカネ MG	3
28		WP-0641601-SC	WASHER	ヒラサカネ ミカキマル M6	3
29		SM-6033052-TP	SCREW	ロツカクアナホルト	4
30		WS-0310002-KN	SPRING WASHER M3	ハネサカネ 3.1X5.9X0.7	4
31		G5355-171-000	SLIDE PLATE, LEFT	スライドハン ヒタリ	1
32		G5356-171-000	SLIDE PLATE, RIGHT	スライドハン ミキ	1
33		G5357-171-000	SLIDE COLLAR	スライド カラー	4
34		SM-6062002-TN	SCREW M6 L=20	ロツカクアナホルト M6 L=20	4
35		WS-0610002-KN	SPRING WASHER 6.1X12.2X1.5	ハネサカネ MG	4
36		WP-0611626-SP	WASHER 15X6X1.6	ヒラサカネ	4
37		G5358-171-000	SLIDE PLATE SPRING	スライドハン ハネ	2
38		G5360-171-000	PRESET HOLDER SHAFT	プリセット オサエシク	1
39		SM-8060802-TP	SCREW M6 L=8	トメネジ M6 L=8	4
40		G5362-171-000	GROMMET	クワロメット シヨウ	1
41		G5363-171-000	PRESET SUPPORT HOLDER	プリセット オサエタキ	7
42		SM-6062002-TN	SCREW M6 L=20	ロツカクアナホルト M6 L=20	7
43		G5364-171-000	PRESET SUPPORT BRACKET	プリセット オサエ トリツケハン	7
44		SM-6041202-TN	SCREW M4X0.7 L=12	ロツカクアナホルト M4X0.7 L=12	14
45		WS-0410002-KN	SPRING WASHER M4	ハネサカネ M4	14
46		WP-0430801-SC	WASHER M4	ヒラサカネ ミカキマル M4	14
47		G5365-171-0A0	PRESET HOLDER ASM.	プリセット オサエ クミ	7
48		SL-4040691-SC	SCREW M4 X 6	ナヘコネジ セムス M4X0.7 L=6	14
49		EA-9500B01-00	CABLE BAND	ソクセンバンド	1
50		G5037-171-000	BUSHING	スナツブ プッシュンク	1
51		G5366-171-000	FIBER BRACKET	ファイバ トリツケハン	1
52		SM-6040802-TN	SCREW	ロツカクアナホルト M4X0.7 L=8	2
53		WS-0410002-KN	SPRING WASHER M4	ハネサカネ M4	2
54		WP-0430801-SC	WASHER M4	ヒラサカネ ミカキマル M4	2
55		G5385-171-000	FIBER CORD A	ファイバ コードA	1
56		G5386-171-000	FIBER CORD B	ファイバ コードB	1
57		PA-1201003-00	CYLINDER	ウスカタ シリンダ	2
58		PJ-3050405-01	T-UNION	サービス Tユニオン	2
59		PJ-3010405-02	HALF UNION 4XM5	ハーフユニオン 4XM5	2
60		G6023-171-0A0	PRESET SUPPORT LED ASM.	プリセット オサエ LED クミ	1
61		G5140-171-000	SUSPENSION PLATE	ハネカケ	2
62		SM-0040601-SA	SCREW	トラスネジ	6
63		WP-0430801-SC	WASHER M4	ヒラサカネ ミカキマル M4	12
64		HX-0012300-0B	CABLE CLIP	ケーブルクリップ	6
65		G5454-161-000	SPIRAL TUBE	スハ イラルチューブ	0.5
66		G5381-171-000	HOOK	フック	2
67		SM-6041002-TP	SCREW M4 L=10	ロツカクアナホルト M4X0.7 L=10	4
68		WS-0410002-KN	SPRING WASHER M4	ハネサカネ M4	4
69		WP-0430801-SC	WASHER M4	ヒラサカネ ミカキマル M4	4
70		EA-9500B01-00	CABLE BAND	ソクセンバンド	4
71		G5367-171-000	TUBE GUIDE	チューブ ガイド	1
72		SM-6040602-TP	SCREW M4 L=6	ロツカクアナホルト M4X0.7 L=6	2
73		WS-0410002-KN	SPRING WASHER M4	ハネサカネ M4	2
74		WP-0430801-SC	WASHER M4	ヒラサカネ ミカキマル M4	2

13. PRESET SET PLATE COMPONENTS
 プリセットセット板関係

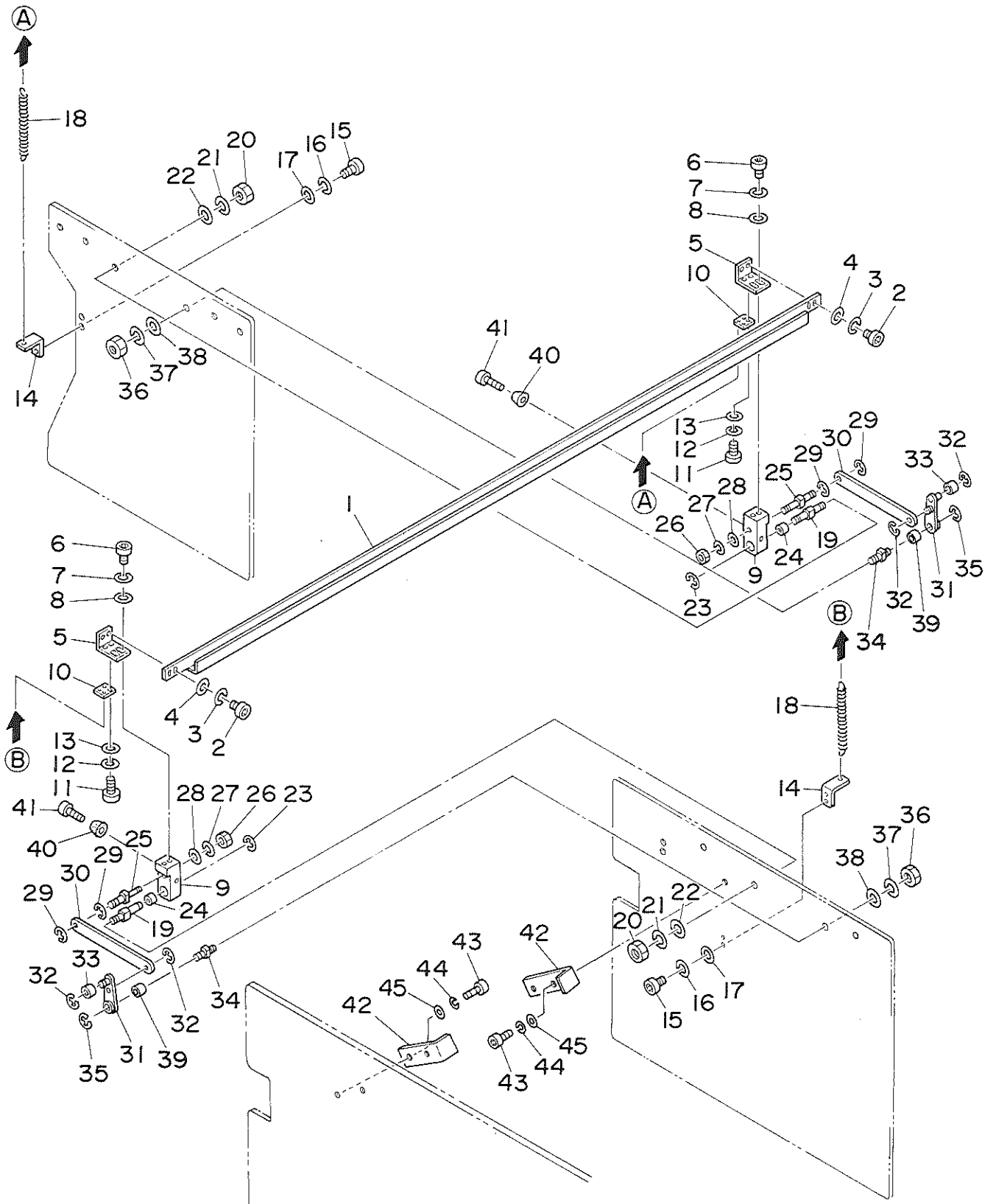

REF.NO.	NOTE	PART NO.	DESCRIPTION	ヒ	ソ	メ	イ	AMT.		
1		G5368-171-000	SET BRACKET	セツトハ	ン			1		
2		SM-6040802-TN	SCREW	ロツカクアナホ	ルト	M4X0.7	L=8	4		
3		WS-0410002-KN	SPRING WASHER M4	ハ	ネサ	カ	ネ M4	4		
4		WP-0430801-SC	WASHER M4	ヒラサ	カ	ネ	ミカ	キマル M4	4	
5		G5369-171-000	SET BRACKET SUPPORT	セツトハ	ン	サ	サ	2		
6		SM-6041002-TN	BOLT	ロツカクアナホ	ルト			4		
7		WS-0410002-KN	SPRING WASHER M4	ハ	ネサ	カ	ネ M4	4		
8		WP-0430801-SC	WASHER M4	ヒラサ	カ	ネ	ミカ	キマル M4	4	
9		G5370-171-000	SET ARM	セツト	ウ	テ		2		
10		G5371-171-000	SET SPRING HOOK, UPPER	セツトハ	ネ	カ	ケ	ウ	2	
11		SM-6040602-TN	BOLT	ロツカクアナホ	ルト			4		
12		WS-0410002-KN	SPRING WASHER M4	ハ	ネサ	カ	ネ M4	4		
13		WP-0430801-SC	WASHER M4	ヒラサ	カ	ネ	ミカ	キマル M4	4	
14		G5372-171-000	SET SPRING HOOK, LOWER	セツトハ	ネ	カ	ケ	シ	2	
15		SM-6041202-TP	SCREW M4X0.7 L=12	ロツカクアナホ	ルト			4		
16		WS-0410002-KN	SPRING WASHER M4	ハ	ネサ	カ	ネ M4	4		
17		WP-0430801-SC	WASHER M4	ヒラサ	カ	ネ	ミカ	キマル M4	4	
18		G5373-171-000	SET SPRING	セツトハ	ネ			2		
19		G5374-171-000	SET ARM FULCRUM	セツトウ	テ	シ	テン	2		
20		NM-6080003-SC	NUT M8	ロツカクナツ	ツ	M8	3	2		
21		WS-0820002-KN	SPRING WASHER M8	ハ	ネサ	カ	ネ M8	2		
22		WP-0841601-SC	WASHER 8.4X17.4X1.6	ヒラサ	カ	ネ	ミカ	キマル M8	2	
23		RE-0600000-KO	E-RING	E	カ	タ	メ	6	2	
24		G5142-171-000	SLEEVE SHAFT BUSHING	スリ	フ	シ	ク	ウ	8X16	2
25		G5375-171-000	SET ARM PIN	セツトウ	テ	ピ	ン	2		
26		NM-6060003-SC	NUT M6	ロツカクナツ	ツ	M6	3	2		
27		WS-0610002-KN	SPRING WASHER 6.1X12.2X1.5	ハ	ネサ	カ	ネ M6	2		
28		WP-0641601-SC	WASHER	ヒラサ	カ	ネ	ミカ	キマル M6	2	
29		RE-0600000-KO	E-RING	E	カ	タ	メ	6	4	
30		G5376-171-000	SET ARM LINK	セツトウ	テ	リ	ン	ク	2	
31		G5377-171-000	HOOK ARM, LEFT	フツクウ	テ	ヒ	タ	リ	2	
32		RE-0600000-KO	E-RING	E	カ	タ	メ	6	4	
33		G5380-171-000	HOOK ROLLER	フツク	ロ	ラ		2		
34		G5379-171-000	HOOK ARM FULCRUM	フツクウ	テ	シ	テン	2		
35		RE-0600000-KO	E-RING	E	カ	タ	メ	6	2	
36		NM-6080003-SC	NUT M8	ロツカクナツ	ツ	M8	3	2		
37		WS-0820002-KN	SPRING WASHER M8	ハ	ネサ	カ	ネ M8	2		
38		WP-0841601-SC	WASHER 8.4X17.4X1.6	ヒラサ	カ	ネ	ミカ	キマル M8	2	
39		G5382-171-000	SLEEVE BUSHING	スリ	フ	シ	ク	ウ	8X8	2
40		G5384-171-000	RUBBER FOOT	ゴ	ム	フ	シ	2		
41		SM-6031652-TP	SCREW M3X0.5 L=16	ロツカクアナホ	ルト	M3X0.5	L=16	2		
42		G5383-171-000	STOPPER	セツトウ	テ	ス	ツ	ハ	2	
43		SM-6041202-TP	SCREW M4X0.7 L=12	ロツカクアナホ	ルト			4		
44		WS-0410002-KN	SPRING WASHER M4	ハ	ネサ	カ	ネ M4	4		
45		WP-0430801-SC	WASHER M4	ヒラサ	カ	ネ	ミカ	キマル M4	4	

14. PRESET HAND SWITCH COMPONENTS
 プリセットハンドスイッチ関係

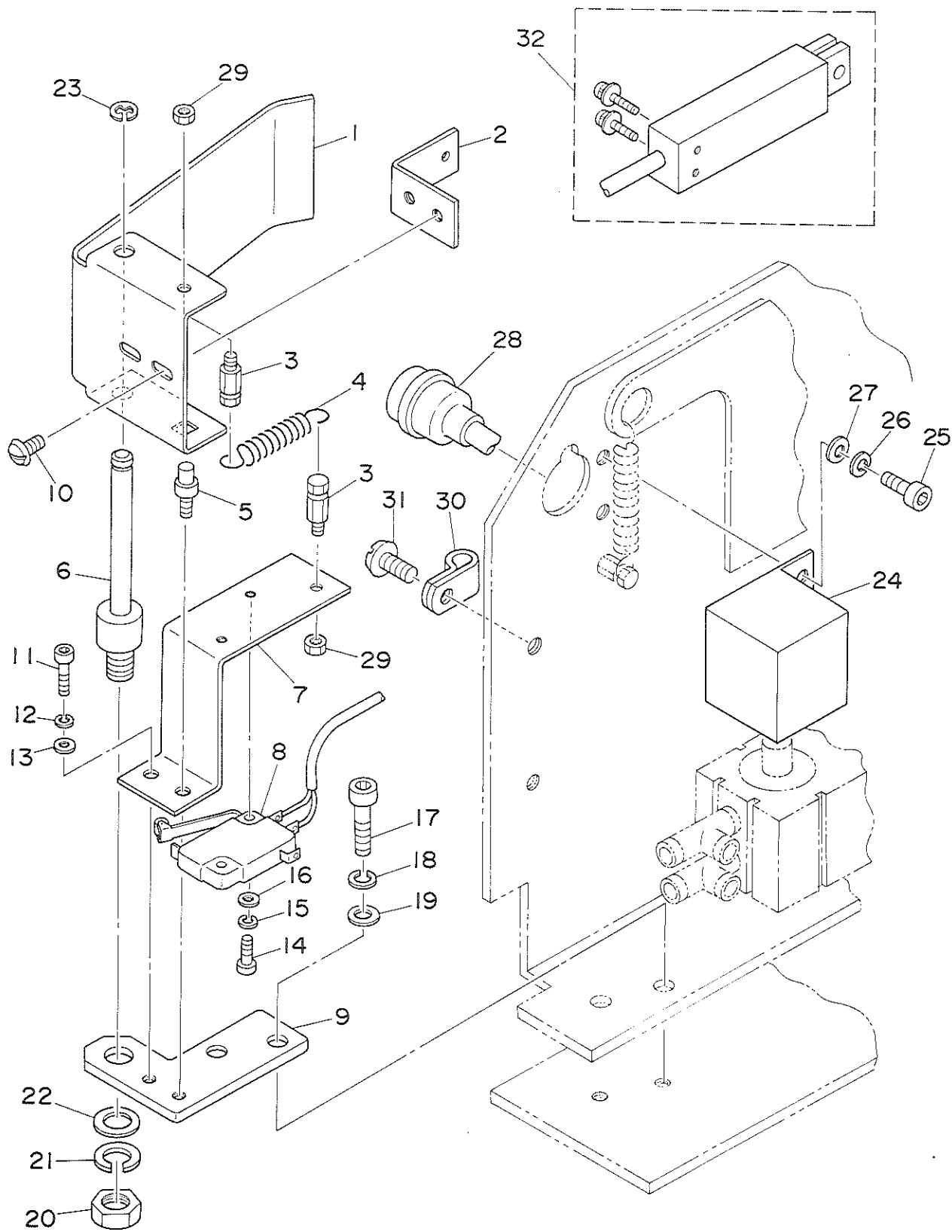

REF.NO.	NOTE	PART NO.	DESCRIPTION	ヒ ン メ イ	AMT.
1		G5393-171-000	HAND SWITCH LEVER	ハント スイッチ レバー	1
2		G5372-171-000	SET SPRING HOOK, LOWER	セツトハンネカケ シタ	1
3		G5140-171-000	SUSPENSION PLATE	ハンネカケ	2
4		G5392-171-000	SPRING	ハント スイッチ ハンネ	1
5		G5389-171-000	HAND SWITCH STOPPER	ハント スイッチ ストツハ	1
6		G5388-171-000	HAND SWITCH SHAST	ハント スイッチシキ	1
7		G5390-171-000	HAND SWITCH INSTALLING PLATE	ハント スイッチ トリツケハン	1
8		G6020-171-0A0	PRESET PRESSER SWITCH ASM.	プリセット オサI SWクミ	1
9		G5387-171-000	HAND SWITCH BASE	ハント スイッチタ	1
10		SM-0040601-SA	SCREW	トラスネジ	2
11		SM-6040802-TR	SCREW M4X0.7 L=8	ロツカクアナホルト M4X0.7 L=8	1
12		WS-0410002-KN	SPRING WASHER M4	ハンネサカネ M4	1
13		WP-0430801-SC	WASHER M4	ヒラサカネ ミカキマル M4	1
14		SM-6031652-TP	SCREW M3X0.5 L=16	ロツカクアナホルト M3X0.5 L=16	2
15		WS-0310002-KN	SPRING WASHER M3	ハンネサカネ 3.1X5.9X0.7	2
16		WP-0320501-SC	WASHER M3	ヒラサカネ 3.2X7X0.5	2
17		SM-6061602-TN	SCREW M6 L=16	ロツカクアナホルト M6 L=16	2
18		WS-0610002-KN	SPRING WASHER 6.1X12.2X1.5	ハンネサカネ M6	2
19		WP-0641601-SC	WASHER	ヒラサカネ ミカキマル M6	2
20		NM-6080003-SC	NUT M8	ロツカクナツト M8 3シユ	1
21		WS-0820002-KN	SPRING WASHER M8	ハンネサカネ M8	1
22		WP-0841601-SC	WASHER 8.4X17.4X1.6	ヒラサカネ ミカキマル M8	1
23		RE-0400000-K0	E-RING	Eカ	1
24		G5394-171-000	INDICATION LAMP COVER	ヒヨウシ トウ カハ	1
25		SM-6040602-TP	SCREW M4 L=6	ロツカクアナホルト M4X0.7 L=6	2
26		WS-0410002-KN	SPRING WASHER M4	ハンネサカネ M4	2
27		WP-0430801-SC	WASHER M4	ヒラサカネ ミカキマル M4	2
28		G6023-171-0A0	PRESET SUPPORT LED ASM.	プリセット オサI LED クミ	1
29		NM-6040003-SC	NUT	ロツカクナツト M4X0.7 3シユ	2
30		HX-0012300-00	WIRE BINDER	ケーブル クリツ	2
31		SM-0040601-SA	SCREW	トラスネジ	2
32		G6022-171-0A0	SENSOR SWITCH ASM.	ヌノ アリナシ ケンチSW クミ	1

15. SOLENOID VALVE REGULATOR COMPONENTS

電磁弁、レギュレーター関係

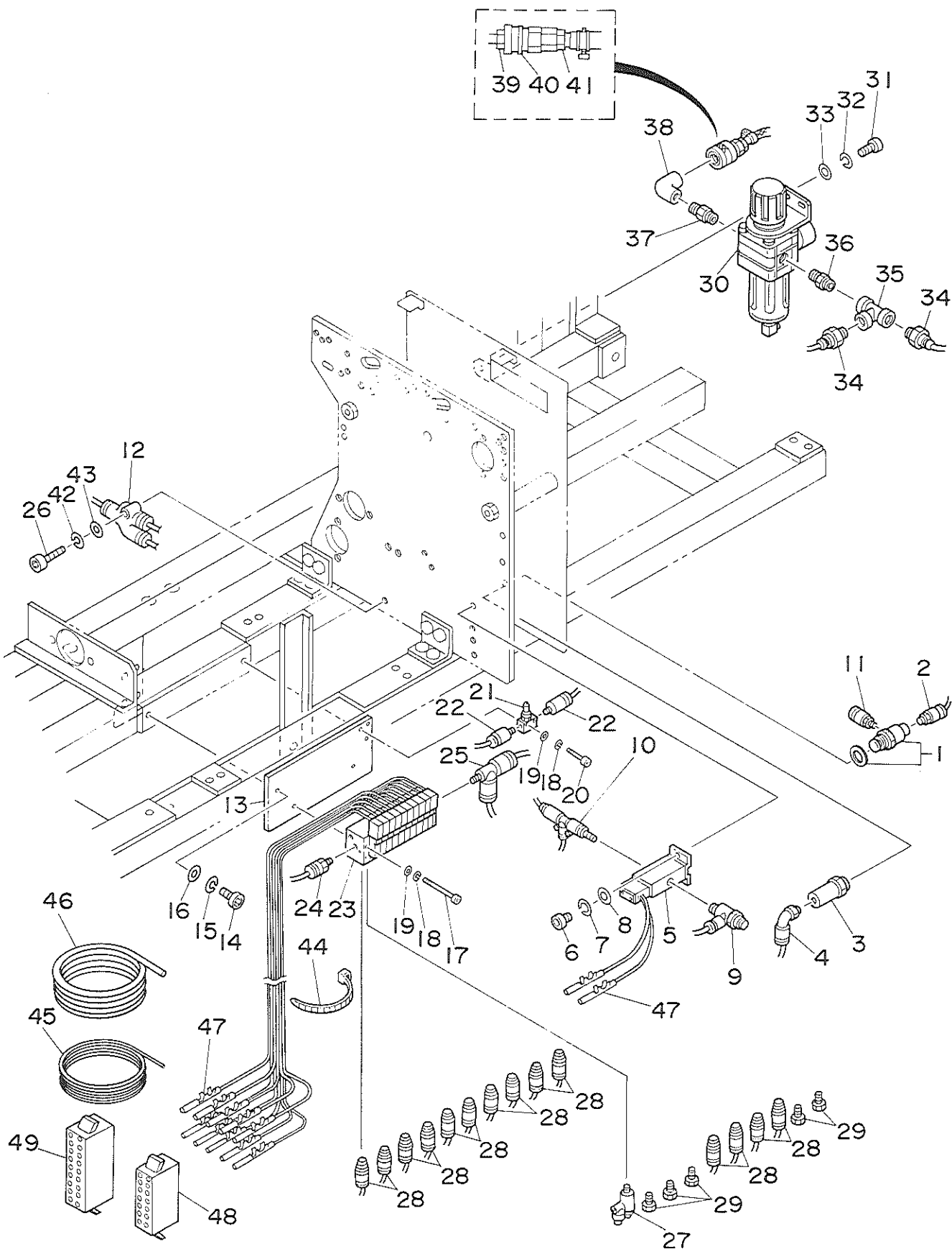

REF.NO.	NOTE	PART NO.	DESCRIPTION	ヒンメイ	AMT.
1		PV-0151070-00	VALVE	キホン ハ ^ル ブ ^ア	1
2		PJ-3010605-03	HARF UNION	ハ ^フ ユニオン	1
3		PX-0205050-00	ACTUATOR	アクチュエ ^イ タ	1
4		PJ-3040405-04	ELBOW UNION	エルボ ^ウ ユニオン	1
5		PV-1351050-00	SOLENOID VALVE	デ ^ン ジ ^ン ハ ^ン タ ^イ	1
6		SM-6040802-TR	SCREW M4X0.7 L=8	ロツカクアナホ ^ル ト M4X0.7 L=8	2
7		WS-0410002-KN	SPRING WASHER M4	ハ ^ネ サ ^カ ネ M4	2
8		WP-0430801-SC	WASHER M4	ヒラサ ^カ ネ ミカ ^キ マル M4	2
9		PC-0151130-00	SPEED CONTROLLER	スピ ^ー ト ^ク コントロ ^ー ラ	1
10		PJ-3050651-01	TEE UNION	サ ^ー ビ ^ス チ ^ー ズ ^ユ ニオン	1
11		PJ-3010605-01	UNION	スト ^レ ート	1
12		PJ-3080600-03	Y UNION	ユ ^ニ オンワイ	1
13		G5028-171-000	SOLENOID VALVE PLATE	デ ^ン ジ ^ン ハ ^ン トリツケハ ^ン	1
14		SM-6061202-TP	SCREW M6 L=12	ロツカクアナホ ^ル ト M6 L=12	2
15		WS-0610002-KN	SPRING WASHER 6.1X12.2X1.5	ハ ^ネ サ ^カ ネ M6	2
16		WP-0641601-SC	WASHER	ヒラサ ^カ ネ ミカ ^キ マル M6	2
17		SM-6033852-TP	SCREW M3 L=38	アツカクアナホ ^ル ト	2
18		WS-0310002-KN	SPRING WASHER M3	ハ ^ネ サ ^カ ネ 3.1X5.9X0.7	4
19		WP-0320501-SC	WASHER M3	ヒラサ ^カ ネ 3.2X7X0.5	4
20		SM-6031652-TP	SCREW M3X0.5 L=16	ロツカクアナホ ^ル ト M3X0.5 L=16	2
21		PC-0105150-00	SPEED CONTROLLER	スピ ^ー ト ^ク コントロ ^ー ラ	1
22		PJ-3010405-02	HALF UNION 4XM5	ハ ^フ ユニオン 4XM5	2
23		PV-0351140-A0	SOLENOID VALVE ASM.	デ ^ン ジ ^ン ハ ^ン クミ	1
24		PJ-3010651-03	HALF UNION 6XPT1/8	ハ ^フ ユニオン	1
25		PJ-3050651-01	TEE UNION	サ ^ー ビ ^ス チ ^ー ズ ^ユ ニオン	1
26		SM-6042002-TP	SCREW M4X0.7 L=20	ロツカクアナホ ^ル ト	1
27		PC-0105140-00	SPEED CONTROLLER	スピ ^ー ト ^ク コントロ ^ー ラ	1
28		PJ-3010405-04	JOINTING	6カクアナツキ スト ^レ ート	14
29		PJ-0205000-01	PLUG	プ ^ラ ク ^ケ	5
30		PF-0552090-A0	REGULATOR ASM.	レ ^キ ユ ^レ ータ クミ	1
31		SM-6061202-TP	SCREW M6 L=12	ロツカクアナホ ^ル ト M6 L=12	2
32		WS-0610002-KN	SPRING WASHER 6.1X12.2X1.5	ハ ^ネ サ ^カ ネ M6	2
33		WP-0641601-SC	WASHER	ヒラサ ^カ ネ ミカ ^キ マル M6	2
34		PJ-3010652-01	HALF UNION 6XPT1/4	ハ ^フ ユニオン	2
35		PJ-0505252-01	TEE	カンツキ ^テ T	1
36		PJ-0305200-01	NIPPLE	カンツキ ^テ (ニツブ ^ル)	1
37		G5308-136-000	REDUCING NIPPLE PT1/4-PT1/8	イ ^ケ イニツブ ^ル	1
38		GCT-02804000	ELBOW PT1/8, FEMALE	エルボ ^ウ 1/8	1
39		PJ-3090051-01	SOCKET	ソケツト	1
40		PJ-3090052-01	PLUG	プ ^ラ ク ^ケ	1
41		PJ-0325260-01	HOSE NIPPLE	ホ ^{ース} ニツブ ^ル	1
42		WS-0410002-KN	SPRING WASHER M4	ハ ^ネ サ ^カ ネ M4	1
43		WP-0430801-SC	WASHER M4	ヒラサ ^カ ネ ミカ ^キ マル M4	1
44		EA-9500B01-00	CABLE BAND	ソクセンハ ^ン ト ^ク	1
45		BT-0400251-EB	TUBE HOSE, BLACK	ウ ^レ タンホ ^{ース} クロ	1
46		BT-0600400-EB	TUBE HOSE, BLACK	ウ ^レ タンホ ^{ース} クロ	1
47		HK-0346400-0A	TERMINAL, FEMALE	メ ^ス ター ^ミ ナル ハ ^ラ	22
48		HK-0346101-40	HOUSING 14P	ハウジ ^ン ク ^ケ 14P	1
49		HK-0346101-60	16-POLE RECEPTACLE	ハウジ ^ン ク ^ケ 16P	1

16. CONTROL BOX COMPONENTS (1)
 電装ボックス関係 (1)

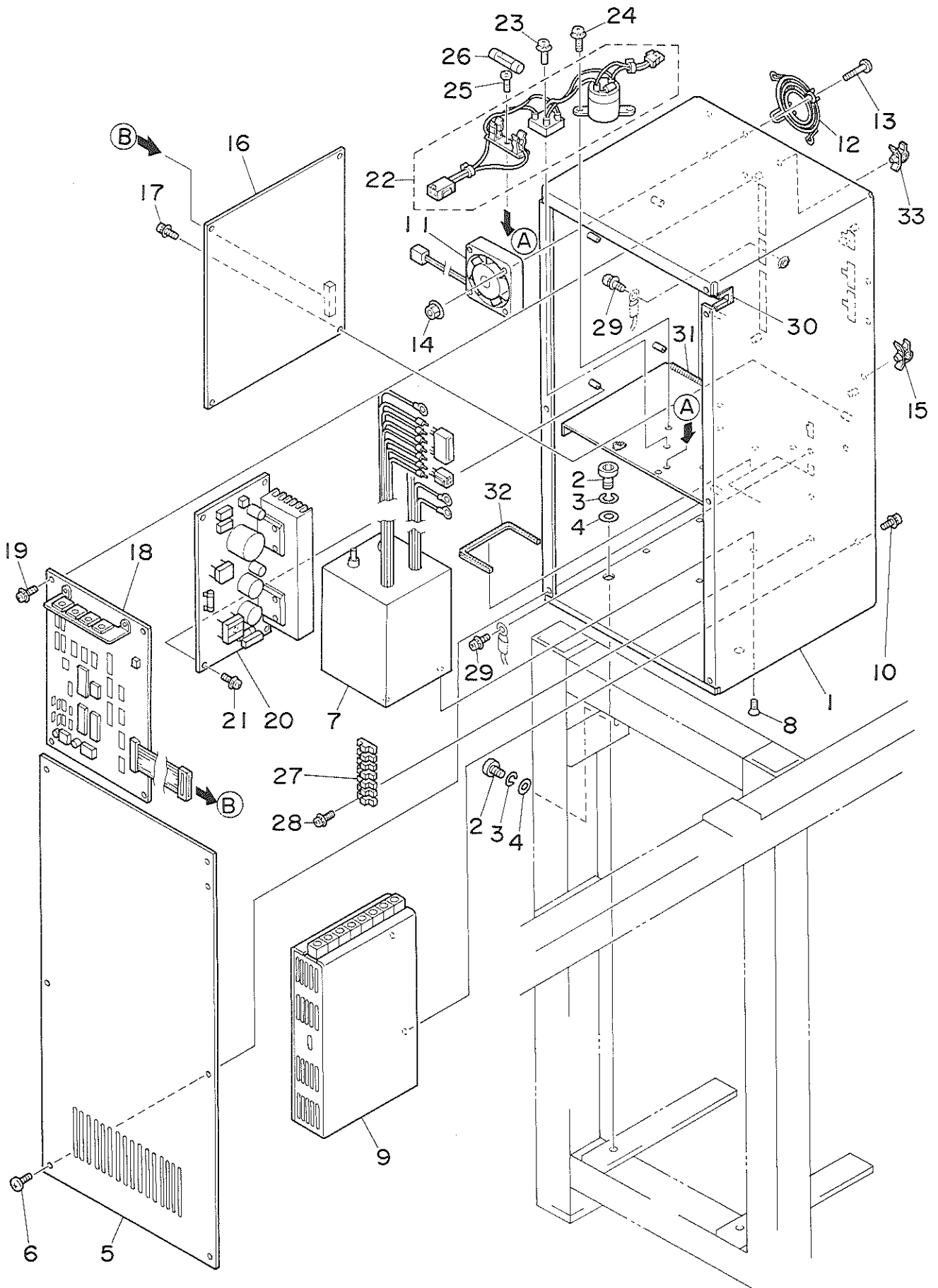

REF.NO.	NOTE	PART NO.	DESCRIPTION	ヒ ン メ イ	AMT.
1		M1001-540-000	CONTROL BOX FRAME	デ`ンソウホ`ツクス フレ-ムホンタイ	1
2		SM-6082002-TN	SCREW M8 L=20	ロツカクアサホ`ルト M8 L=20	3
3		WS-0820002-KN	SPRING WASHER M8	ハ`ネサ`ガ`ネ M8	3
4		WP-0841601-SC	WASHER 8.4X17.4X1.6	ヒラサ`ガ`ネ ミカ`キマル M8	3
5		M1002-540-0A0	CONTROL BOX FRAME COVER ASM.	デ`ンソウホ`ツクス フレ-ム フタ クミ	1
6		SM-0040601-SA	SCREW M4 L=6	トラスネジ` M4 L=6	7
7		M8511-540-0A0	TRANSFORMER ASM.	トランスクミ	1
8		SM-1041001-SC	SCREW M4X0.7 L=10	サヲコネジ` M4X0.7 L=10	4
9		HM-0005700-10	DRIVER	ハ`ルスモ-タ ト`ライハ`-	1
10		SL-4041081-SF	SCREW M4 L=10	ナハ`コネジ` セムス M4 L=10	2
11		M8512-540-0A0	DC FAN ASM.	DCファン クミ	1
12		HM-0003800-A0	FINGER GUARD	フィンガ-` ガ-`ト`	1
13		SM-4043601-SN	SCREW M4X0.7 L=36	ナハ`コネジ` M4X0.7 L=36	4
14		NM-3040520-SF	FLANGE NUT M4	フランジ`ナツト M4	4
15		HX-0002400-0C	CLAMP	クランプ`	1
16		M8601-540-0A0	CPU CIRCUIT BOARD ASM.	CPUキハ`ン クミ	1
17		SL-4030881-SF	SCREW M3 X 8	ナハ`コネジ` セムス M3 L=8	4
18		M8602-540-0A0	I/O CIRCUIT BOARD ASM.	I/Oキハ`ン クミ	1
19		SL-4030881-SF	SCREW M3 X 8	ナハ`コネジ` セムス M3 L=8	4
20		M8603-540-0A0	POWER SOURCE CIRCUIT BOARD ASM	デ`ンゲンキハ`ン クミ	1
21		SL-4030881-SF	SCREW M3 X 8	ナハ`コネジ` セムス M3 L=8	4
22		M8510-540-0A0	RECTIFIER ASM.	セイリユウキ クミ	1
23		SL-4041681-SF	SCREW M4 L=16	ナハ`コネジ` セムス M4 L=16	1
24		SL-4030881-SF	SCREW M3 X 8	ナハ`コネジ` セムス M3 L=8	2
25		SM-4041401-SC	SCREW M4X0.7 L=14	ナハ`コネジ` M4X0.7 L=14	1
26		E9610-601-000	FUSE 3A	ヒユ-ス` 3A	1
27		HK-0171500-70	TERMINAL BASE 7P	タンシタ`イ 7P	1
28		SL-4031681-SF	SCREW M3 L=16	セムスネジ` M3 L=16	2
29		SL-4041081-SF	SCREW M4 L=10	ナハ`コネジ` セムス M4 L=10	2
30		M1004-540-000	FREE BUSHING A	ジ`サ`イ ブ`ツシユ A	1
31		M1005-540-000	FREE BUSHING B	ジ`サ`イ ブ`ツシユ B	1
32		M1006-540-000	FREE BUSHING C	ジ`サ`イ ブ`ツシユ C	1
33		HX-0002400-0D	CLAMP	クランプ`	1

17. CONTROL BOX COMPONENTS (2)
 電装ボックス関係 (2)

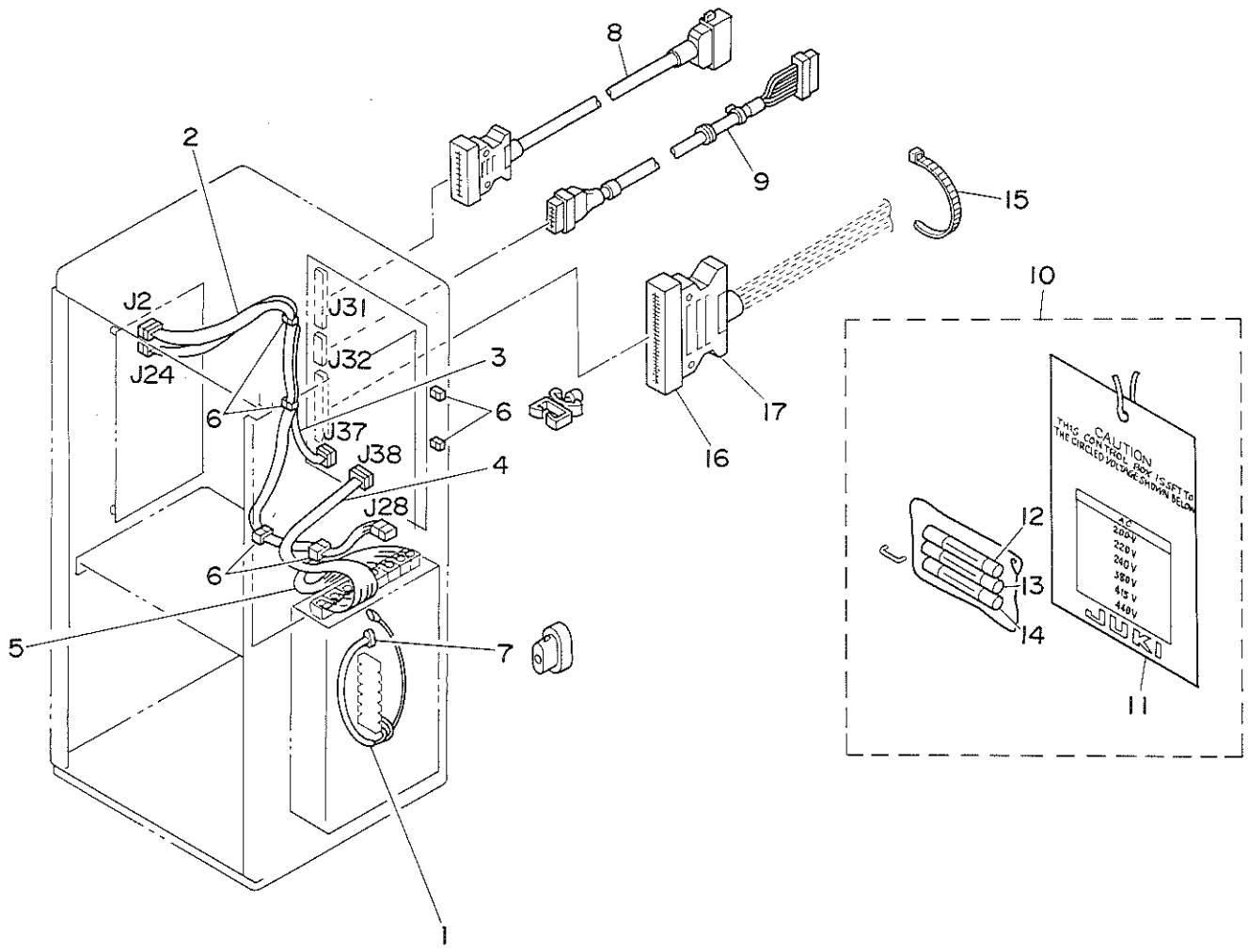

REF.NO.	NOTE	PART NO.	DESCRIPTION	ヒ ン メ イ	AMT.
1		M8521-540-0A0	AC INPUT POWER CORD ASM.	AC ニュウリヨク テンゲンコトクミ	1
2		M8522-540-0A0	CPU PCB POWER CORD ASM.	CPUキハシ テンゲンコトクミ	1
3		M8523-540-0A0	I/O PCB POWER CORD ASM.	I/Oキハシ テンゲンコトクミ	1
4		M8524-540-0A0	DRIVER CONNCTING CORD ASM.	ドライバ チュウケイコトクミ	1
5		M8525-540-0A0	CONNECTING CORD ASM.	ハルスモータ チュウケイコトクミ	1
6		HX-0022200-00	WIRE SADDLE	ワイヤ サドル	6
7		HX-0002100-00	CORD BUSHING	コトクブツシュ	1
8		M8561-540-0A0	FRAME CONNECTING CABLE ASM.	トウブ チュウケイケーブルクミ	1
9		M8560-540-0A0	MC CONNECTING CABLE ASM.	MCチュウケイケーブルクミ	1
10		M8550-540-0A0	ACCESSORY ASM.	フソクヒン クミ	1
11		M1050-540-000	VOLTAGE LABEL	テンアツヒヨウジフタ	(1)
12		E9613-601-000	FUSE 2A	ヒュース 2A	(1)
13		E9610-601-000	FUSE 3A	ヒュース 3A	(1)
14		E9602-701-000	FUSE 4A	ヒュース 4A	(1)
15		EA-9500B01-00	CABLE BAND	ソクセンバン	1
16		HK-0291104-00	HOUSING 40P	ハウジング 40P	1
17		HK-0291904-00	CONNECTOR HOOD 40P	コネクタフタ 40P	1

18. PANEL BOX COMPONENTS
パネルBOX関係

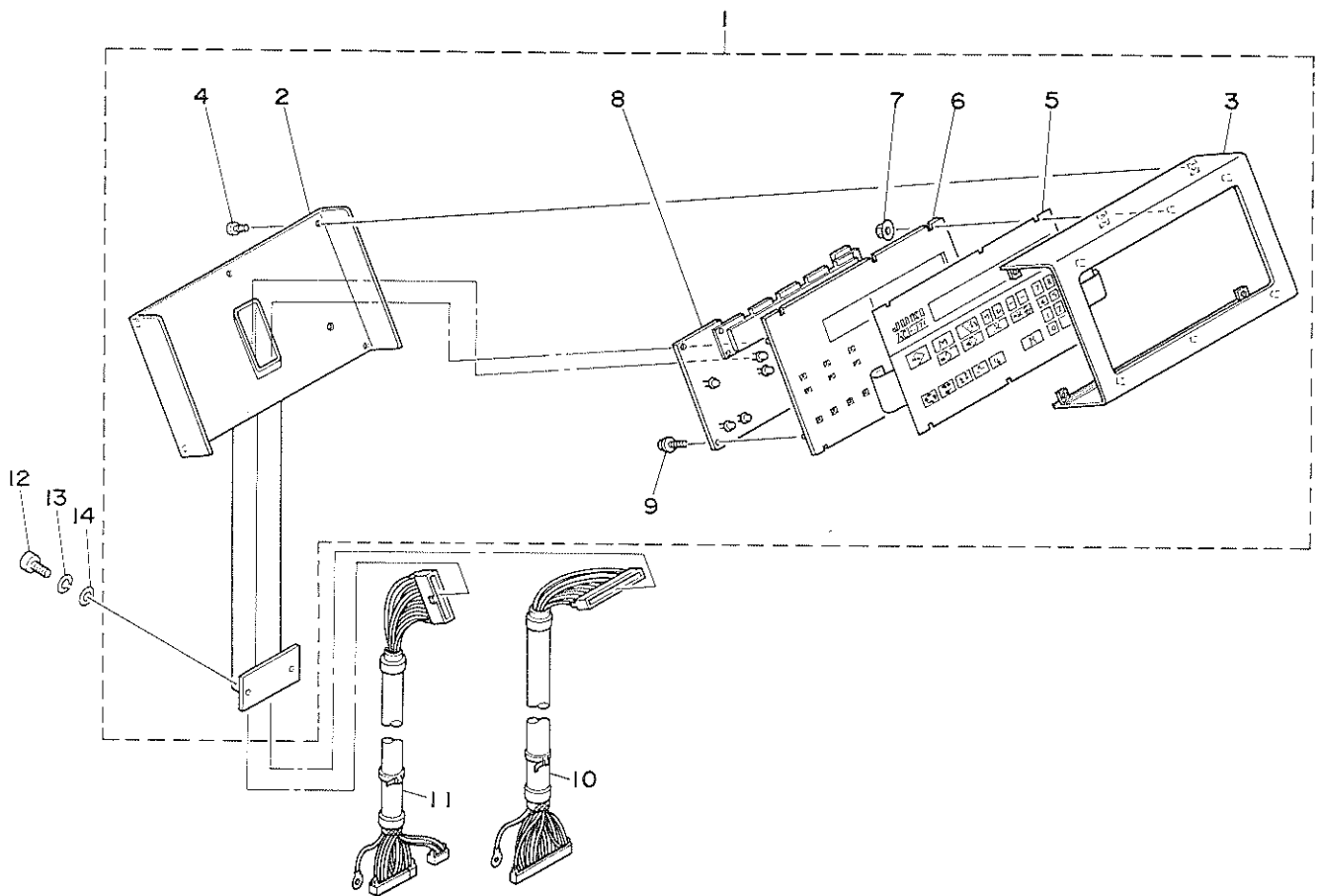

REF.NO.	NOTE	PART NO.	DESCRIPTION	ヒ ン メ イ	AMT.
1		M8530-540-0A0	PANEL BOX ASM.	ハ°ネルホ°ツクス クミ	1
2		M1030-540-000	PANEL BOX FRAME	ハ°ネルホ°ツクス フレーム ホンタイ	(1)
3		M1031-540-000	PANEL BOX FRAME COVER	ハ°ネルホ°ツクス フレーム フタ	(1)
4		SL-4030881-SF	SCREW M3 X 8	ナハ°コネシ° セムス M3 L=8	(5)
5		M8630-540-000	PANEL MEMBRANE SWITCH	ハ°ネル メンブ°レン スイッチ	(1)
6		M1032-540-000	REINFORCEMENT PLATE	ハ°ネルシート ホキヨウハ°ン	(1)
7		NM-3034000-SF	FLANGE NUT	フランジ°ナツト M3	(6)
8		M8631-540-0A0	PANEL CIRCUIT BOARD ASM.	ハ°ネル キハ°ン クミ	(1)
9		SL-4030881-SF	SCREW M3 X 8	ナハ°コネシ° セムス M3 L=8	(5)
10		M8540-540-0A0	CONNECTING CABLE ASM. 50P	ハ°ネル チユウケイ ケ-ブルクミ 50P	1
11		M8541-540-0A0	CONNECTING CABLE ASM. 34P	ハ°ネル チユウケイ ケ-ブルクミ 34P	1
12		SM-6061202-TP	SCREW M6 L=12	ロツカクアナホ°ルト M6 L=12	2
13		WS-0610002-KN	SPRING WASHER 6.1X12.2X1.5	ハ°ネサ°カ°ネ M6	2
14		WP-0641601-SC	WASHER	ヒラサ°カ°ネ ミカ°キマル M6	2

19. CPU CIRCUIT BOARD COMPONENTS
CPU 基板関係

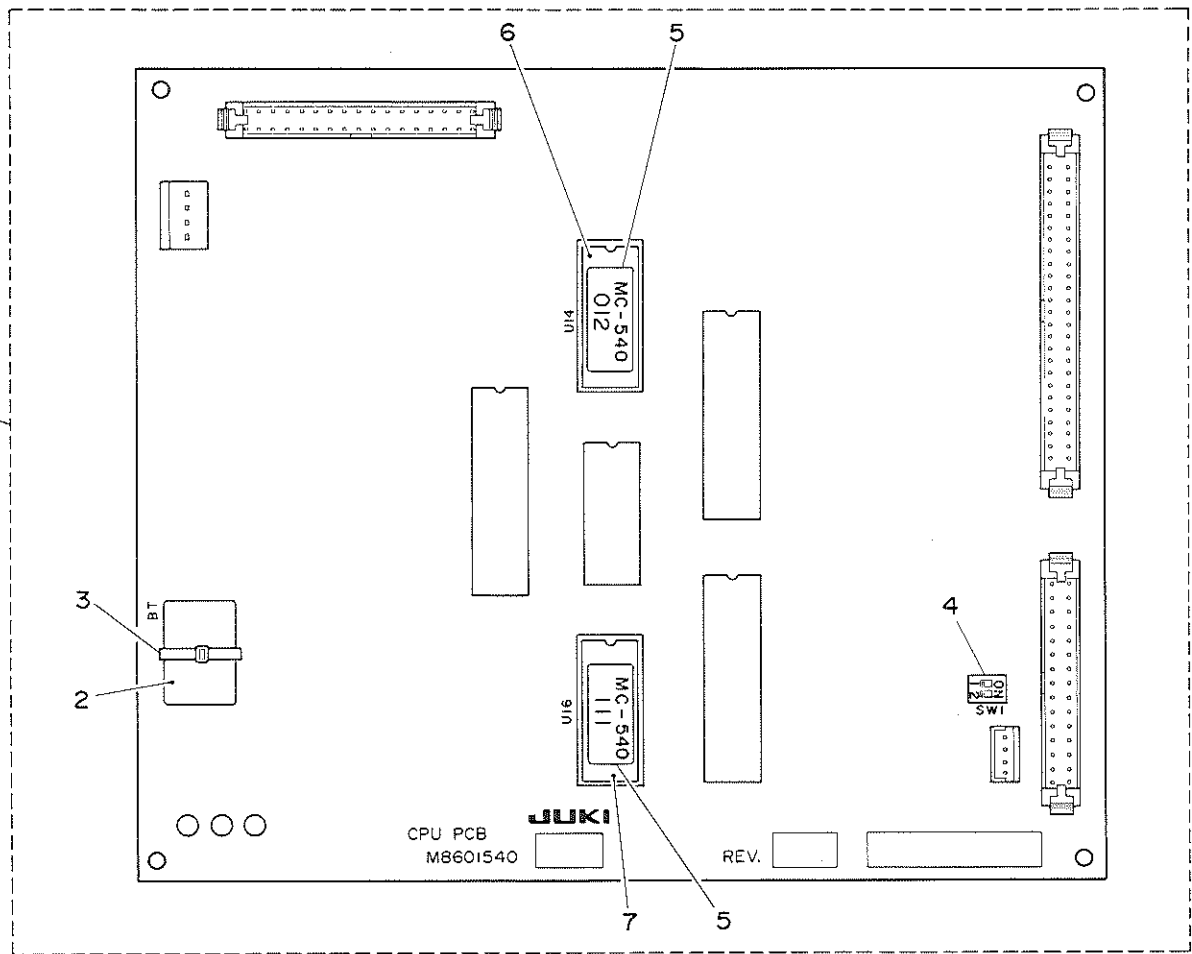

REF.NO.	NOTE	PART NO.	DESCRIPTION	ヒ	ン	メ	イ	AMT.	
1		M8601-540-0A0	CPU CIRCUIT BOARD ASM.	CPU	キ	ハ	ン	ク	1
2		HX-0011600-00	BATTERY 3.6V	テ	ン	チ			(1)
3		EA-9500B01-00	CABLE BAND	ソ	ク	セ	ン	ハ	(1)
4		HA-0010800-20	DIP SWITCH 2P	テ	ィ	ツ	フ		(1)
5		M8910-540-000	P-ROM SEAL	P-ROM	シ	キ	ハ	ツ	(2)
6		HL-0087300-12	IC ROM(27C256)	IC	ROM	(27C256)			(1)
7		HL-0062901-11	IC ROM(27128)	IC	ROM	(27128)			(1)

20. I/O CIRCUIT BOARD COMPONENTS
I/O基板関係

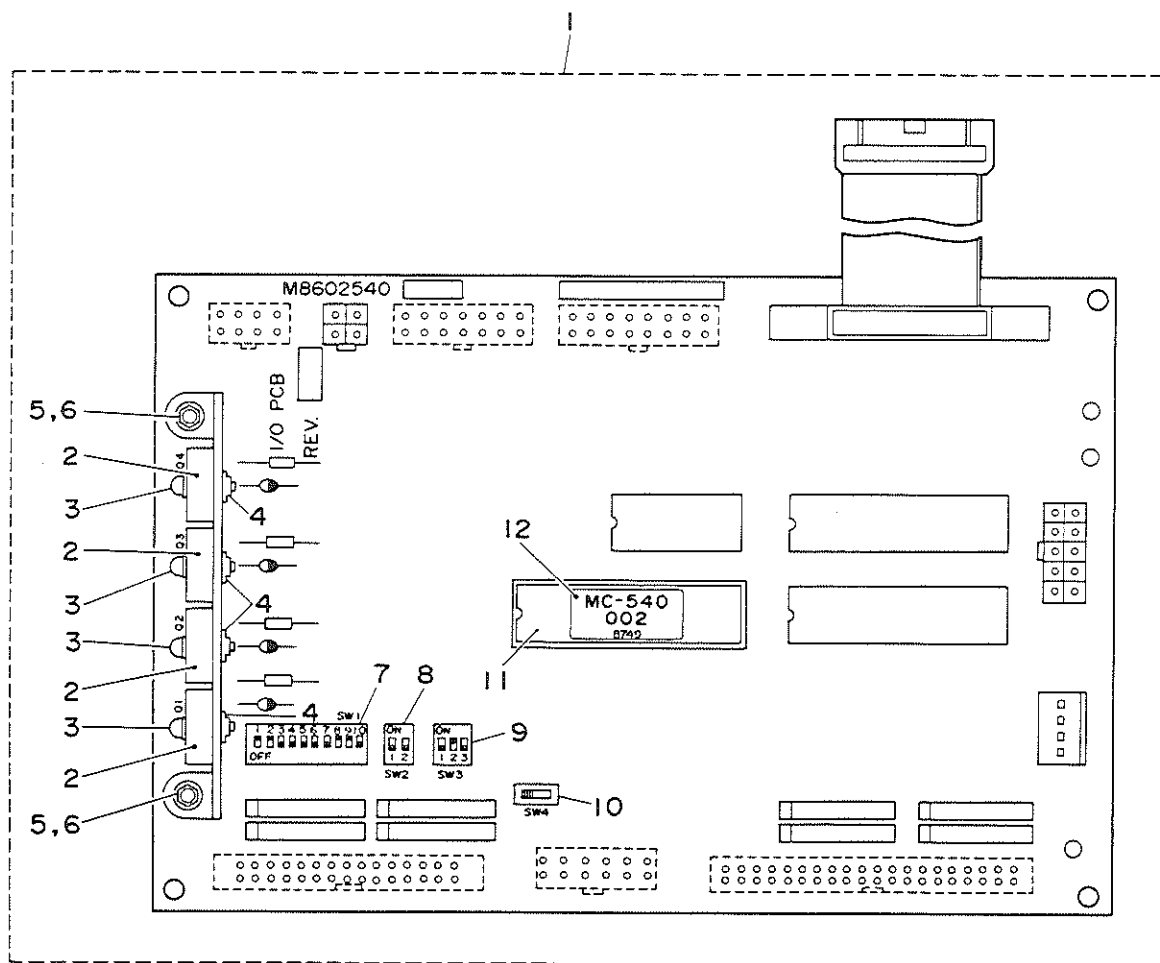

REF.NO.	NOTE	PART NO.	DESCRIPTION	ヒ ン メ イ	AMT.
1		M8602-540-0A0	I/O CIRCUIT BOARD ASM.	I/Oキハ ^ン クミ	1
2		HT-0025700-00	TRANSISTOR 2SD1296	トランジ ^{スタ} (2SD1296)	(4)
3		SL-4031481-SF	SCREW M3 L=14	ナ ^ハ コネジ ^{セムス} M3 L=14	(4)
4		NM-3034000-SF	FLANGE NUT	フランジ ^{ナット} M3	(4)
5		SL-4030881-SF	SCREW M3 L=8	ナ ^ハ コネジ ^{セムス} M3 L=8	(2)
6		NM-3034000-SF	FLANGE NUT	フランジ ^{ナット} M3	(2)
7		HA-0021801-00	DIP SWITCH 10P	デ ^イ ツフ ^ス イッチ 10P	(1)
8		HA-0010800-20	DIP SWITCH 2P	デ ^イ ツフ ^ス イッチ 2P	(1)
9		HA-0010800-30	DIP SWITCH 3P	デ ^イ ツフ ^ス イッチ 3P	(1)
10		HA-0015100-00	SLIDE SWITCH	スライト ^ス イッチ	(1)
11		HL-0093600-02	IC (8749)	IC (8749)	(1)
12		M8910-540-000	P-ROM SEAL	P-ROM シキ ^ハ ツ ^シ ール	(1)

21. PANEL CIRCUIT BOARD & POWER BOARD COMPONENTS
 パネル基板、電源基板関係

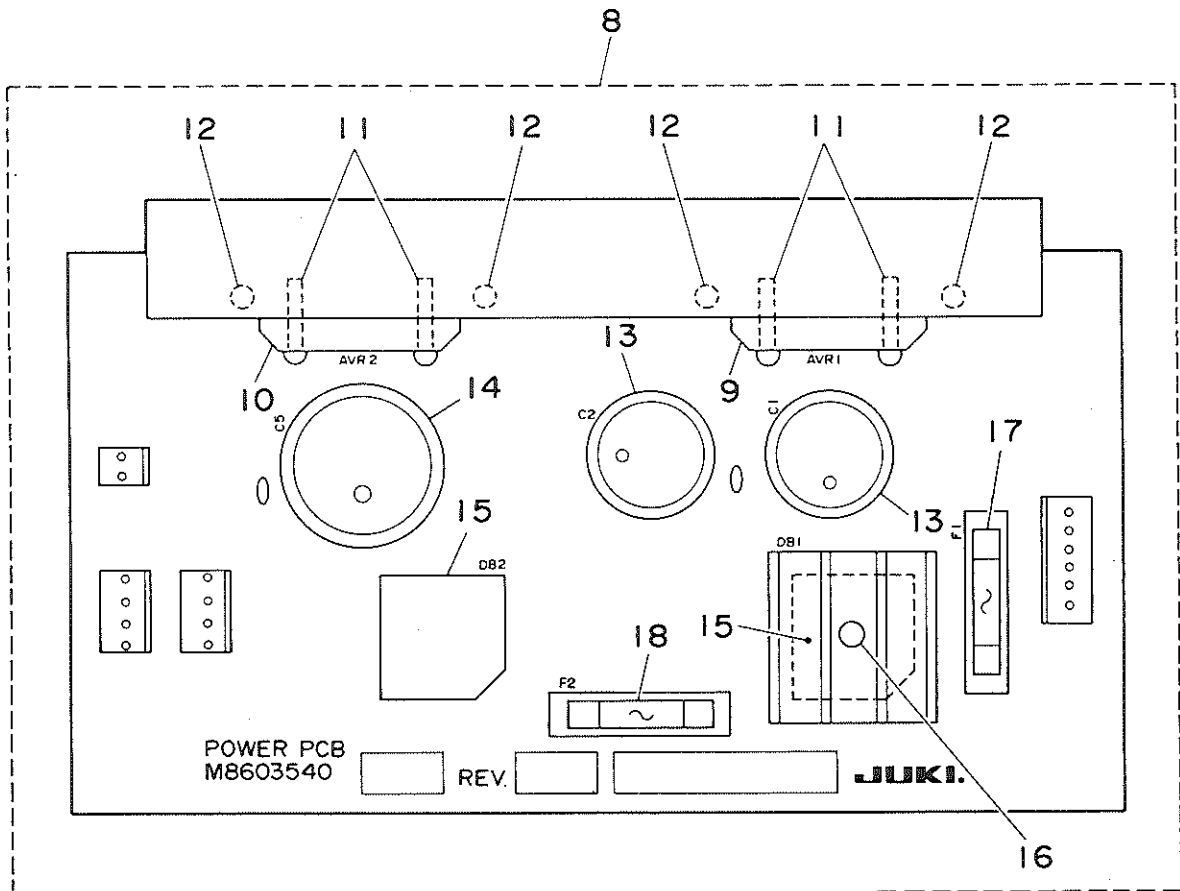
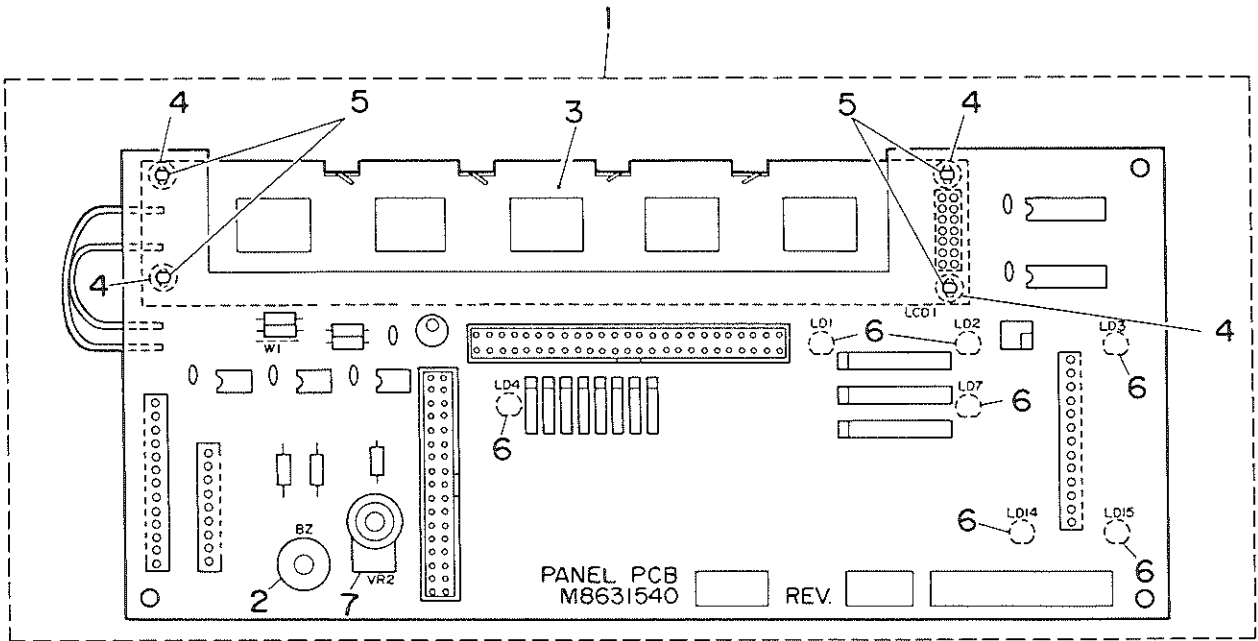

REF.NO.	NOTE	PART NO.	DESCRIPTION	ヒ	ン	メ	イ	AMT.
1		M8631-540-0A0	PANEL CIRCUIT BOARD ASM.	ハ	ネ	ル	キ	1
2		HX-0024000-00	BUZZER	フ	サ	ー		(1)
3		HG-0043500-00	LIQUID CRYSTAL INDICATOR	イ	キ	シ	ヨ	(1)
4		G6312-166-000	LCD SPACER	エ	キ	シ	ヨ	(4)
5		HX-0009400-0C	NYLON RIVET	エ	キ	シ	ヨ	(4)
6		HG-0043600-00	LED (RED)	エ	キ	シ	ヨ	(7)
7		HR-0232010-30	VOLUME (10K)	ホ	リ	ユ	ム	(1)
8		M8603-540-0A0	POWER SOURCE CIRCUIT BOARD ASM	テ	ン	ケ	ン	1
9		HL-0069400-00	IC (STR-9005)	イ	シ	キ	ヨ	(1)
10		HL-0069300-00	IC (STR-9012)	イ	シ	キ	ヨ	(1)
11		SL-4031281-SF	SCREW M3 L=12	セ	ム	ス	ネ	(4)
12		SL-4031281-SF	SCREW M3 L=12	セ	ム	ス	ネ	(4)
13		HC-0275010-30	CAPACITOR 10000MF 16V	コ	ン	デ	ン	(2)
14		HC-0114068-20	CAPACITOR 6800MF 25V	コ	ン	デ	ン	(1)
15		HG-0026500-00	DIODE BRIDGE (S10VB20)	タ	イ	オ	ー	(2)
16		SL-4031281-SF	SCREW M3 L=12	セ	ム	ス	ネ	(1)
17		E9602-701-000	FUSE 4A	カ	ラ	ス	カ	(1)
18		E9613-601-000	FUSE 2A	カ	ラ	ス	カ	(1)

22. INDEXER FRAME COMPONENTS
 インデキサー頭部外装関係

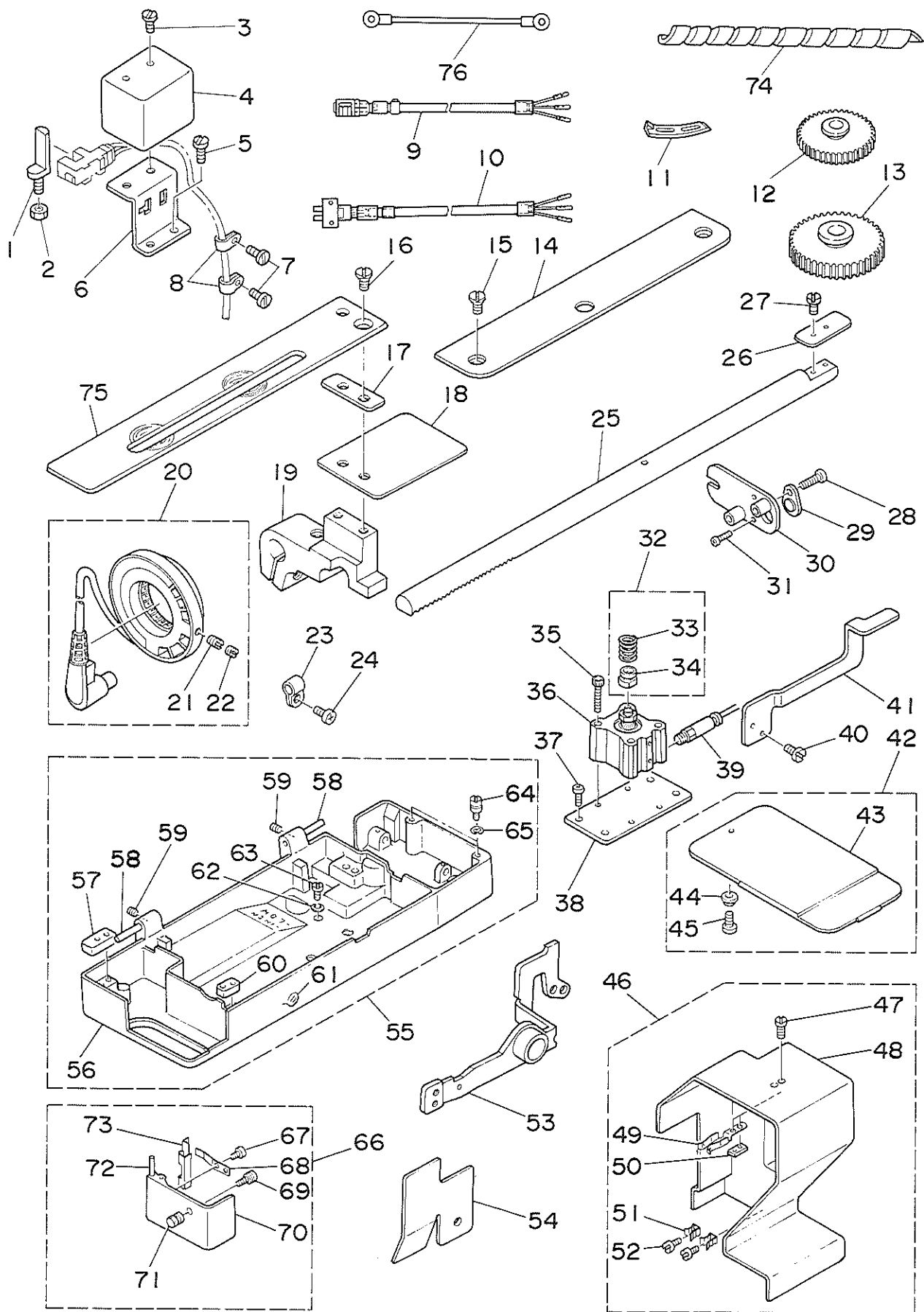

23. ACCESSORIES
付属品

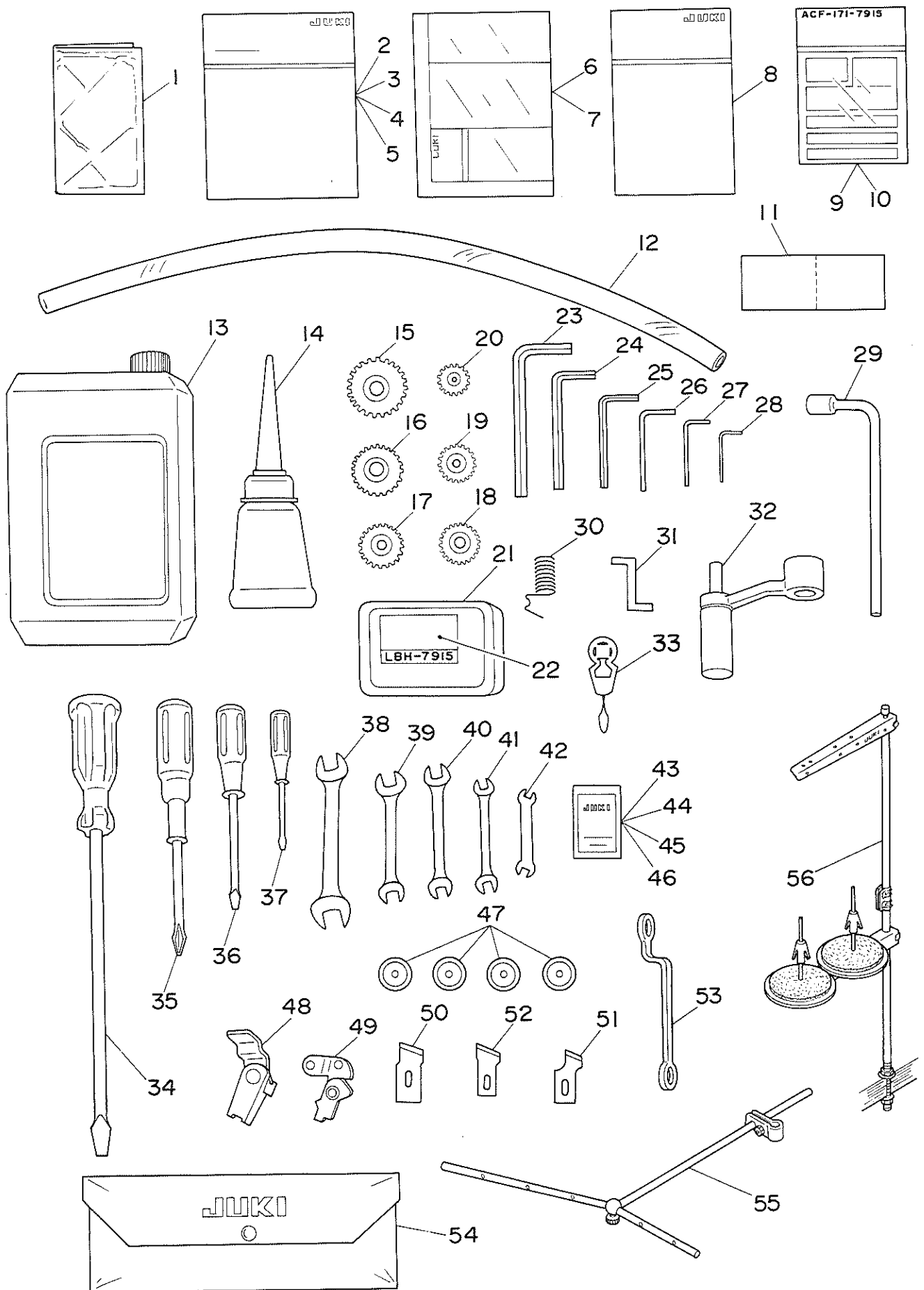

REF.NO.	NOTE	PART NO.	DESCRIPTION	ヒンメイ	AMT.
1		B9118-232-000	VINYL COVER	トーフ ヒニールカバー	1
2		195-18109	INSTRUCTION MANUAL (DOMESTIC)	LBH-791S ワセツ	1
3		195-18208	INSTRUCTION MANUAL (EXPORT)	LBH-791S エイセツ	1
4		195-24800	INSTRUCTION MANUAL, JAPANESE	ACF171-791S ワセツ	1
5		195-24909	INSTRUCTION MANUAL, ENGLISH	ACF171-791S エイセツ	1
6		195-18000	PARTS SHEET	LBH-791S ハ°-ツシート	1
7		195-33900	PARTS SHEET, ENGLISH	LBH-791S エイブン ハ°-ツシート	1
8		195-25005	PARTS LIST	ACF171-791S ハ°-ツ	1
9		195-32902	OPERATION CHART, JAPANESE	ACF-171-791S ハヤミヒヨウ	1
10		195-33702	OPERATION CHART, ENGLISH	ACF171-791S エイブンハヤミヒヨウ	1
11		BJ-000000G-0A	WRITTEN GUARANTEE	ホシヨウシヨ (コウキヨウヨウミン)	1
12		B9103-771-000	OIL DRAIN TUBE	ハユ ハ°イフ	1
13		MDF-RX1001L0	DEFRIX OIL NO. 1 (1 L)	チフレックス オイル NO1	1
14		B9121-012-0A0	OILER ASM.	アブラサシ クミ	1
15		137-58305	SPUR GEAR 204	コウカン ハク°ルマ (204)	1
16		137-58909	SPUR GEAR 174	コウカンハク°ルマ (174)	1
17		137-59105	SPUR GEAR, 164	コウカン ハク°ルマ (164)	1
18		137-59006	SPUR GEAR, 126	コウカン ハク°ルマ (126)	1
19		137-58800	SPUR GEAR 119	コウカンハク°ルマ (119)	1
20		137-58206	SPUR GEAR 101	コウカン ハク°ルマ (101)	1
21		B9104-761-000	GEAR CASE	コウカン ハク°ルマ ケース	1
22		137-79806	LABEL	ハリカス ヒョウシ ラベル	1
23		B9142-372-000	HEXAGONAL WRENCH LARGE	ロツカクホ° スハ°ナ (7.1X8.1)	1
24		GCT-02906000	HEXAGONAL SPANNER	6カクホ° スハ°ナ	1
25		B9140-372-000	HEXAGONAL WRENCH BAR, MIDDLE	ロツカクホ° スハ°ナ (シヨ-)	1
26		B9141-372-000	HEXAGONAL WRENCH SMALL	ロツカクホ° スハ°ナ (タ°イ)	1
27		GCT-02904000	SPANNER	6カクホ° スハ°ナ (2.5ミリ)	1
28		GCT-02905000	SPANNER	6カクホ° スハ°ナ (2ミリ)	1
29		B9102-771-000	BOX SPANNER	ホ°ツクス スハ°ナ (オクリチヨセツ)	1
30		B3112-761-000	THREAD TAKE-UP SPRING	イトリハ°ネ	1
31		137-71407	HOOK TIMING GAUGE	カマ タイミンク° テ°ジ°	1
32		137-55756	HANDLE CRANK CONNec.	ハント°ル ウテ° ケツゴ°ウ	1
33		B9107-761-000	THREAD PASSING INSTRUMENT	イトト°シキ	1
34		B9109-555-000	SCREW DRIVER, LARGE	ト°ライハ°- タ°イ	1
35		MAI-17002000	CROSS RECESSED HEAD DRIVER (NO.1)	シ°ユ°シ° ネジ°マシ (イチハン)	1
36		B9110-012-000	SCREW DRIVER, MIDDLE	ト°ライハ°- (チユウ)	1
37		B9111-012-000	SCREW DRIVER SMALL	ト°ライハ°- (シヨ-)	1
38		G5104-151-000	SPANNER 12X17	リョ°ク°チスハ°ナ 12X17	1
39		B9112-012-000	WRENCH (11X14)	リョ°ク°チ スハ°ナ (タ°イ)	1
40		B9113-012-000	WRENCH (9X10)	リョ°ク°チ スハ°ナ (シヨ-)	1
41		B9143-372-000	WRENCH (7.1 X 8.1)	リョ°ク°チ スハ°ナ (7.1X8.1)	1
42		D9103-555-D00	WRENCH 6X7	リョウク°チスハ°ナ 6X7	1
43		MDP-5JOB1105	NEEDLE DPX5 #11J-5	ハリ DPX5 #11J-5	1
44		MDP-5JOB1405	NEEDLE DPX5 #14J-5	ハリ DPX5 #14J-5	1
45		MC-2005007-55	NEEDLE 134 #75	ハリ 134 75-5	1
46		MC-2005007-05	NEEDLE 134 70-5	ハリ 134 70-5	1
47		B1811-771-000	BOBBIN	ホ°ビ°ン	4
48		137-31161	NEEDLE THREAD TRIMMER CONNec.	ウワイトキリ メス ケツゴ°ウ	1
49		137-35469	BOBBIN THREAD TRIMMER CONNec.	シタイトキリ メス ケツゴ°ウ	1
50		B2702-047-M00	KNIFE 5/8"	メス 5/8	2
51		B2702-047-K00	KNIFE 3/8"	メス 3/8	2
52		B2702-047-L00	KNIFE 1/2"	メス 1/2	2
53		135-33203	WRENCH	メカ°ネレンチ	1
54		B9101-552-000	ACCESSORY BOX	フソ°クヒンハ°コ	1
55		B3309-704-0A0	THREAD GUIDE ARM ASM.	イトタテ イトアンナイ ウテ° クミ	1
56		111-81559	THREAD STAND ASM.	イトタテ ソウチ クミ	1

NUMERICAL INDEX OF PARTS

索引

Part No.	Page	Ref.	Part No.	Page	Ref.	Part No.	Page	Ref.	Part No.	Page	Ref.
品番	頁	No.	品番	頁	No.	品番	頁	No.	品番	頁	No.
BJ-000000G-0A	46	11	G5010-171-000	2	28	G5128-171-000	8	18	G5226-171-000	14	25
BT-0400251-EB	30	45	G5011-171-000	20	61	G5129-171-000-A	8	17	G5227-171-000-A	14	27
BT-0600400-EB	30	46	G5012-171-000	14	41	G5130-171-000	8	22	G5228-171-000	14	31
B1107-481-000	44	44	G5013-171-000	14	42	G5131-171-000	8	23	G5229-171-000	16	65
B1135-352-000	44	61	G5014-171-000	14	44	G5132-171-000	8	27	G5229-171-000	18	8
B1153-771-000	4	60	G5015-171-000	14	48	G5133-171-000	12	12	G5230-171-000	14	32
B1209-210-0A0	44	20	G5016-171-000	14	52	G5134-171-000	12	13	G5231-171-000	14	33
B1221-771-00C	6	15	G5017-171-000	14	56	G5135-171-000	12	57	G5232-171-000	14	34
B1811-771-000	46	47	G5018-171-000	14	57	G5136-171-000	12	61	G5233-171-000	14	35
B2702-047-K00	46	51	G5019-171-000	14	61	G5137-171-000	12	17	G5234-171-000	14	36
B2702-047-L00	46	52	G5020-171-000	14	62	G5138-161-000	14	75	G5235-171-000	14	37
B2702-047-M00	46	50	G5021-171-000	4	18	G5138-171-000	12	20	G5236-171-000	14	38
B3112-761-000	46	30	G5021-171-000	14	70	G5139-171-000	12	25	G5237-171-000	16	30
B3309-704-0A0	46	55	G5022-171-000	2	13	G5140-171-000	8	53	G5237-171-000	18	25
B4127-352-000	44	50	G5023-171-000	20	9	G5140-171-000	10	1	G5238-171-000	16	31
B8236-771-000	4	64	G5024-171-000	4	2	G5140-171-000	12	26	G5238-171-000	18	26
B9101-552-000	46	54	G5025-171-000	4	6	G5140-171-000	24	61	G5239-171-000	16	32
B9102-771-000	46	29	G5026-171-000	4	9	G5140-171-000	28	3	G5239-171-000	18	29
B9103-771-000	46	12	G5027-171-000	4	14	G5141-171-000	12	27	G5239-171-000	20	2
B9104-761-000	46	21	G5028-171-000	30	13	G5142-171-000	12	31	G5240-171-000	16	70
B9107-761-000	46	33	G5029-171-000	2	50	G5142-171-000	26	24	G5301-171-000	20	16
B9109-555-000	46	34	G5030-171-000	2	52	G5143-171-000	12	32	G5302-171-000	20	12
B9110-012-000	46	36	G5031-171-000	2	25	G5144-171-000	12	37	G5303-171-000	20	13
B9111-012-000	46	37	G5032-171-000	2	10	G5145-171-000	12	38	G5304-171-000	20	14
B9112-012-000	46	39	G5033-171-000	2	19	G5146-171-000	12	40	G5305-171-000	20	21
B9113-012-000	46	40	G5034-171-000	2	46	G5147-171-000	12	41	G5306-171-000	20	27
B9118-232-000	46	1	G5034-171-000	14	77	G5148-171-000	12	43	G5307-171-000	20	28
B9121-012-0A0	46	14	G5035-171-000	2	12	G5149-171-000	12	45	G5308-136-000	30	37
B9140-372-000	46	25	G5035-171-000	22	66	G5150-171-000	12	49	G5308-171-000	20	22
B9141-372-000	46	26	G5036-171-000	2	21	G5151-171-000	8	56	G5309-171-000	2	55
B9142-372-000	46	23	G5037-171-000	20	68	G5152-171-000	8	31	G5309-171-000	20	23
B9143-372-000	46	41	G5037-171-000	24	50	G5153-171-000	10	20	G5310-171-000	20	29
			G5038-171-000	2	40	G5154-171-000	8	74	G5311-171-000-A	20	33
D9103-555-D00	46	42	G5039-171-000	4	22	G5155-171-000	8	75	G5312-171-000	20	37
			G5042-171-000	4	28	G5201-171-000	16	27	G5313-171-000	20	39
EA-9500B01-00	4	57	G5045-171-000	2	41	G5202-171-000	16	37	G5314-171-000	20	53
EA-9500B01-00	8	57	G5066-110-000	44	8	G5203-171-000	16	29	G5315-171-000-A	20	47
EA-9500B01-00	10	34	G5099-100-000	2	15	G5203-171-000	18	24	G5316-171-000	22	8
EA-9500B01-00	12	56	G5101-171-000	2	64	G5204-171-000	16	53	G5317-171-000	22	9
EA-9500B01-00	16	72	G5102-171-000	2	59	G5204-171-000	18	18	G5318-171-000	22	10
EA-9500B01-00	22	52	G5103-171-000	8	59	G5205-171-000	16	22	G5319-171-000	20	51
EA-9500B01-00	24	49	G5104-151-000	46	38	G5206-171-000	16	19	G5320-171-000	20	41
EA-9500B01-00	24	70	G5104-171-000-A	10	3	G5207-171-000	16	8	G5320-171-000	22	23
EA-9500B01-00	30	44	G5105-171-000	8	1	G5207-171-000	18	11	G5321-171-000	22	1
EA-9500B01-00	34	15	G5106-171-000	8	2	G5208-171-000	16	4	G5322-171-000	22	16
EA-9500B01-00	38	3	G5107-171-000	10	4	G5209-171-000	18	1	G5323-171-000	22	15
E9602-701-000	34	14	G5108-171-000	10	19	G5210-171-000	16	7	G5324-171-000	22	63
E9602-701-000	42	17	G5109-171-000	10	13	G5210-171-000	18	15	G5325-171-000	22	59
E9610-601-000	32	26	G5110-171-000	10	14	G5211-171-000	16	5	G5326-171-000	22	48
E9610-601-000	34	13	G5111-171-000	10	12	G5211-171-000	18	16	G5327-171-000	22	55
E9613-601-000	34	12	G5112-171-000	8	6	G5212-171-000	16	57	G5328-171-000	22	54
E9613-601-000	42	18	G5112-171-000	16	28	G5212-171-000	18	22	G5329-171-000	20	66
			G5113-171-000	8	7	G5213-171-000	16	1	G5330-171-000	22	2
GCT-02804000	30	38	G5114-171-000	8	12	G5214-171-000	16	26	G5331-171-000	22	4
GCT-02904000	46	27	G5115-171-000	8	41	G5215-171-000	16	51	G5332-171-000	22	33
GCT-02905000	46	28	G5116-171-000	8	54	G5215-171-000	18	27	G5333-171-000	22	37
GCT-02906000	46	24	G5117-171-000	8	47	G5216-171-000	16	15	G5334-171-000-A	22	38
G5001-171-000	2	9	G5118-171-000	8	43	G5217-171-000	16	12	G5336-171-000	22	42
G5002-171-000	2	4	G5119-171-000	8	26	G5218-171-000	16	61	G5337-171-000	22	32
G5003-171-000	2	3	G5120-171-000	8	60	G5218-171-000	18	4	G5338-171-000	22	14
G5004-171-000	2	2	G5121-171-000	12	1	G5219-171-000	16	47	G5339-171-000	22	18
G5005-171-000	2	1	G5122-171-000	12	2	G5220-171-000-A	14	1	G5340-171-000	22	19
G5006-171-000	2	5	G5123-171-000	12	3	G5221-171-000	14	8	G5341-171-000	22	27
G5007-171-000	2	33	G5124-171-000	12	8	G5222-171-000	14	12	G5342-171-000	22	28
G5008-171-000	4	1	G5125-171-000	8	13	G5223-171-000	14	16	G5343-171-000	24	1
G5009-171-000	2	27	G5126-171-000	8	62	G5224-171-000	14	20	G5344-171-000	24	5
G5010-161-000	4	19	G5127-171-000	8	63	G5225-171-000	14	24	G5345-171-000	24	6

NUMERICAL INDEX OF PARTS

索引

Part No. 品番	Page 頁	Ref. No.	Part No. 品番	Page 頁	Ref. No.	Part No. 品番	Page 頁	Ref. No.	Part No. 品番	Page 頁	Ref. No.
G5346-171-000	24	10	G5453-161-000	4	68	HX-0012300-0C	10	31	M8630-540-000	36	5
G5347-171-000	24	14	G5454-161-000	8	58	HX-0012300-0C	14	82	M8631-540-0A0	36	8
G5348-171-000	24	18	G5454-161-000	24	65	HX-0012300-00	6	33	M8631-540-0A0	42	1
G5349-171-000	24	19	G5454-161-000	44	74	HX-0012300-00	10	2	M8910-540-000	38	5
G5350-171-000	24	21	G6003-171-A00	4	24	HX-0012300-00	12	55	M8910-540-000	40	12
G5351-171-000	24	22	G6003-171-B00	4	25	HX-0012300-00	22	72			
G5352-171-000	24	23	G6003-171-C00	4	26	HX-0012300-00	28	30	NM-3034000-SF	36	7
G5353-171-000	24	24	G6011-171-0A0	10	21	HX-0012300-00	44	23	NM-3034000-SF	40	4
G5354-171-000	24	25	G6012-171-0A0	10	22	HX-0015000-0F	2	79	NM-3034000-SF	40	6
G5355-171-000	24	31	G6013-171-0A0	22	44	HX-0015000-0F	8	55	NM-3040520-SF	32	14
G5356-171-000	24	32	G6014-171-0A0-A	20	45	HX-0022200-00	34	6	NM-6040003-SC	28	29
G5357-171-000	24	33	G6015-171-0A0	14	72	HX-0024000-00	42	2	NM-6050003-SC	4	36
G5358-171-000	24	37	G6016-171-0A0	4	43				NM-6060001-SC	2	57
G5360-171-000	24	38	G6017-171-0A0	20	65	MAI-17002000	46	35	NM-6060001-SC	4	38
G5362-171-000	24	40	G6019-171-0A0	22	70	MAO-11602N00	14	76	NM-6060001-SC	6	22
G5363-171-000	24	41	G6020-171-0A0	28	8	MAO-25020000	44	4	NM-6060003-SC	2	63
G5364-171-000	24	43	G6021-171-0A0	18	33	MAO-25021000	44	6	NM-6060003-SC	12	19
G5365-171-0A0	24	47	G6022-171-0A0	28	32	MAO-25022000	44	1	NM-6060003-SC	12	22
G5366-171-000	24	51	G6023-171-0A0	24	60	MAO-250230A0	44	30	NM-6060003-SC	16	36
G5367-171-000	24	71	G6023-171-0A0	28	28	MAO-25025000	44	29	NM-6060003-SC	20	26
G5368-171-000	26	1	G6025-171-0A0	10	35	MAO-25026000	44	26	NM-6060003-SC	26	26
G5369-171-000	26	5	G6027-171-0A0	6	4	MAO-250310A0	44	9	NM-6080001-SC	8	8
G5370-171-000	26	9	G6028-171-0A0	44	76	MAO-250320A0	44	10	NM-6080001-SC	8	48
G5371-171-000	26	10	G6029-171-0A0	8	67	MC-2005007-05	46	46	NM-6080001-SC	8	64
G5372-171-000	26	14	G6312-166-000	42	4	MC-2005007-55	46	45	NM-6080003-SC	4	42
G5372-171-000	28	2				MDF-RX1001L0	46	13	NM-6080003-SC	6	11
G5373-171-000	26	18	HA-0010800-20	38	4	MDP-5JOB1105	46	43	NM-6080003-SC	16	54
G5374-171-000	26	19	HA-0010800-20	40	8	MDP-5JOB1405	46	44	NM-6080003-SC	16	58
G5375-171-000	26	25	HA-0010800-30	40	9	MTJ-MS000060	4	37	NM-6080003-SC	18	19
G5376-171-000	26	30	HA-0015100-00	40	10	MTJ-VM002400	6	30	NM-6080003-SC	18	23
G5377-171-000	26	31	HA-0021801-00	40	7	MTJ-VM002500	6	29	NM-6080003-SC	20	48
G5379-171-000	26	34	HC-0114068-20	42	14	MTJ-VM002600	6	31	NM-6080003-SC	26	20
G5380-171-000	26	33	HC-0275010-30	42	13	MTJ-VM002700	6	32	NM-6080003-SC	26	36
G5381-171-000	24	66	HG-0026500-00	42	15	MTJ-VM003500	6	5	NM-6080003-SC	28	20
G5382-171-000	26	39	HG-0043500-00	42	3	MTS-P00700B0	6	26	NM-6100003-SC	16	9
G5383-171-000	2	73	HG-0043600-00	42	6	MTS-P00800B0	6	27	NM-6100003-SC	18	12
G5383-171-000	26	42	HK-0171500-70	32	27	MTS-P00850B0	6	25	NM-6100003-SC	20	17
G5384-171-000	2	71	HK-0291104-00	34	16	MTS-P00950B0	6	28	NM-6100003-SC	22	64
G5384-171-000	26	40	HK-0291904-00	34	17	M1001-540-000	32	1	NM-6120003-SC	4	23
G5385-171-000	24	55	HK-0346101-40	30	48	M1002-540-0A0	32	5	NM-6160001-SC	2	51
G5386-171-000	24	56	HK-0346101-60	30	49	M1004-540-000	32	30	NM-6200001-SC	2	53
G5387-171-000	28	9	HK-0346400-0A	30	47	M1005-540-000	32	31	NM-6540023-SB	20	69
G5388-171-000	28	6	HL-0062901-11	38	7	M1006-540-000	32	32	NS-6120310-SP	44	2
G5389-171-000	28	5	HL-0069300-00	42	10	M1030-540-000	36	2	NS-6150310-SP	4	61
G5390-171-000	28	7	HL-0069400-00	42	9	M1031-540-000	36	3			
G5392-171-000	28	4	HL-0087300-12	38	6	M1032-540-000	36	6	PA-1001003-A0	12	50
G5393-171-000	28	1	HL-0093600-02	40	11	M1050-540-000	34	11	PA-1001508-A0	8	35
G5394-171-000	28	24	HM-0003800-A0	32	12	M8510-540-0A0	32	22	PA-1201003-00	24	57
G5395-171-000	20	1	HM-0005700-00	10	8	M8511-540-0A0	32	7	PA-1504503-A0	4	49
G5401-171-000	4	29	HM-0005700-10	32	9	M8512-540-0A0	32	11	PA-1506002-A0	16	42
G5402-171-000	6	1	HN-0000400-00	4	20	M8521-540-0A0	34	1	PA-2001002-A0	44	36
G5403-171-000	6	6	HR-0232010-30	42	7	M8522-540-0A0	34	2	PA-2005006-A0	16	59
G5404-171-000	6	7	HT-0025700-00	40	2	M8523-540-0A0	34	3	PA-9000170-00	20	46
G5405-171-000	6	9	HX-0002100-00	34	7	M8524-540-0A0	34	4	PC-0105080-00	8	68
G5406-171-000	6	10	HX-0002400-0C	32	15	M8525-540-0A0	34	5	PC-0105080-00	16	71
G5407-171-000	6	17	HX-0002400-0D	2	78	M8530-540-0A0	36	1	PC-0105140-00	30	27
G5408-171-000	6	18	HX-0002400-0D	32	33	M8540-540-0A0	36	10	PC-0105150-00	30	21
G5410-171-000	6	20	HX-0002400-00	2	77	M8541-540-0A0	36	11	PC-0151080-00	4	44
G5411-171-000	4	48	HX-0006500-0B	4	54	M8550-540-0A0	34	10	PC-0151080-00	18	34
G5412-171-000	4	34	HX-0006500-0B	4	69	M8560-540-0A0	34	9	PC-0151080-00	20	60
G5413-171-000	4	53	HX-0006500-0B	18	39	M8561-540-0A0	34	8	PC-0151130-00	30	9
G5414-171-000	4	46	HX-0009400-0C	42	5	M8601-540-0A0	32	16	PF-0552090-A0	30	30
G5415-171-000	4	51	HX-0011600-00	38	2	M8601-540-0A0	38	1	PJ-0205000-01	12	53
G5416-171-000	4	47	HX-0012300-0A	2	80	M8602-540-0A0	32	18	PJ-0205000-01	30	29
G5417-171-000	4	55	HX-0012300-0A	12	64	M8602-540-0A0	40	1	PJ-0305200-01	30	36
G5418-171-000	4	33	HX-0012300-0B	10	33	M8603-540-0A0	32	20	PJ-0325260-01	30	41
G5419-171-000	4	58	HX-0012300-0B	24	64	M8603-540-0A0	42	8	PJ-0505252-01	30	35

NUMERICAL INDEX OF PARTS

索引

Part No. 品番	Page 頁	Ref. No.	Part No. 品番	Page 頁	Ref. No.	Part No. 品番	Page 頁	Ref. No.	Part No. 品番	Page 頁	Ref. No.
PJ-3010405-02	24	59	SK-3451601-SC	4	56	SM-6031652-TP	16	66	SM-6061202-TP	2	34
PJ-3010405-02	30	22	SK-3452000-SC	4	13	SM-6031652-TP	18	9	SM-6061202-TP	2	42
PJ-3010405-02	44	39	SK-3452000-SD	4	67	SM-6031652-TP	22	47	SM-6061202-TP	4	15
PJ-3010405-04	30	28	SK-3482500-SC	4	59	SM-6031652-TP	26	41	SM-6061202-TP	12	9
PJ-3010605-01	30	11	SL-4030691-SC	10	29	SM-6031652-TP	28	14	SM-6061202-TP	12	14
PJ-3010605-03	12	54	SL-4030881-SF	32	17	SM-6031652-TP	30	20	SM-6061202-TP	14	2
PJ-3010605-03	30	2	SL-4030881-SF	32	19	SM-6033052-TP	10	15	SM-6061202-TP	14	9
PJ-3010651-03	30	24	SL-4030881-SF	32	21	SM-6033052-TP	24	29	SM-6061202-TP	14	13
PJ-3010652-01	30	34	SL-4030881-SF	32	24	SM-6033852-TP	30	17	SM-6061202-TP	14	17
PJ-3040405-03	14	74	SL-4030881-SF	36	4	SM-6040602-TN	24	11	SM-6061202-TP	14	49
PJ-3040405-04	4	50	SL-4030881-SF	36	9	SM-6040602-TN	26	11	SM-6061202-TP	14	53
PJ-3040405-04	8	39	SL-4030881-SF	40	5	SM-6040602-TP	2	74	SM-6061202-TP	16	16
PJ-3040405-04	12	52	SL-4030881-SF	44	69	SM-6040602-TP	14	58	SM-6061202-TP	16	33
PJ-3040405-04	16	68	SL-4031281-SF	42	11	SM-6040602-TP	24	72	SM-6061202-TP	16	38
PJ-3040405-04	30	4	SL-4031281-SF	42	12	SM-6040602-TP	28	25	SM-6061202-TP	16	62
PJ-3040451-01	16	60	SL-4031281-SF	42	16	SM-6040802-TN	12	28	SM-6061202-TP	18	5
PJ-3050405-01	24	58	SL-4031481-SF	40	3	SM-6040802-TN	24	52	SM-6061202-TP	18	30
PJ-3050405-02	12	51	SL-4031681-SF	32	28	SM-6040802-TN	26	2	SM-6061202-TP	20	3
PJ-3050405-03	14	73	SL-4040691-SC	12	34	SM-6040802-TR	2	16	SM-6061202-TP	20	15
PJ-3050651-01	30	10	SL-4040691-SC	24	48	SM-6040802-TR	2	29	SM-6061202-TP	20	30
PJ-3050651-01	30	25	SL-4040841-SE	2	32	SM-6040802-TR	2	37	SM-6061202-TP	20	34
PJ-3080400-02	8	40	SL-4040891-SC	2	81	SM-6040802-TR	2	47	SM-6061202-TP	20	54
PJ-3080400-02	14	71	SL-4040891-SC	4	21	SM-6040802-TR	8	44	SM-6061202-TP	22	11
PJ-3080600-03	30	12	SL-4040891-SC	4	27	SM-6040802-TR	8	71	SM-6061202-TP	22	20
PJ-3090051-01	30	39	SL-4040891-SC	12	39	SM-6040802-TR	10	5	SM-6061202-TP	22	24
PJ-3090052-01	30	40	SL-4040891-SC	12	44	SM-6040802-TR	12	46	SM-6061202-TP	22	29
PV-0105070-00	14	69	SL-4040891-SC	12	63	SM-6040802-TR	14	63	SM-6061202-TP	24	2
PV-0151070-00	30	1	SL-4040891-SC	22	71	SM-6040802-TR	14	78	SM-6061202-TP	24	7
PV-0351140-A0	30	23	SL-4041081-SF	32	10	SM-6040802-TR	22	5	SM-6061202-TP	30	14
PV-1351050-00	30	5	SL-4041081-SF	32	29	SM-6040802-TR	22	56	SM-6061202-TP	30	31
PX-0205050-00	30	3	SL-4041681-SF	32	23	SM-6040802-TR	22	60	SM-6061202-TP	36	12
PX-5000170-00	4	45	SM-0040601-SA	2	11	SM-6040802-TR	22	67	SM-6061602-TN	28	17
PX-5000170-00	18	35	SM-0040601-SA	2	14	SM-6040802-TR	28	11	SM-6061602-TP	2	69
PX-5000170-00	20	52	SM-0040601-SA	2	20	SM-6040802-TR	30	6	SM-6061602-TP	12	4
PX-5000180-00	4	52	SM-0040601-SA	2	26	SM-6041002-TN	26	6	SM-6061602-TP	12	58
PX-5000180-00	16	43	SM-0040601-SA	6	34	SM-6041002-TP	4	10	SM-6061602-TP	20	42
PX-5000190-00	8	36	SM-0040601-SA	10	30	SM-6041002-TP	8	28	SM-6061602-TP	22	65
PX-5000200-00	8	69	SM-0040601-SA	10	32	SM-6041002-TP	24	67	SM-6062002-TN	24	34
PX-5000200-00	16	41	SM-0040601-SA	12	62	SM-6041202-TN	4	3	SM-6062002-TN	24	42
PX-5000220-00	8	70	SM-0040601-SA	14	26	SM-6041202-TN	12	33	SM-6062002-TP	2	60
PX-5000260-A0	8	38	SM-0040601-SA	14	39	SM-6041202-TN	24	44	SM-6062002-TP	8	50
PX-5000270-A0	8	37	SM-0040601-SA	14	81	SM-6041202-TP	8	20	SM-6062002-TP	16	69
PX-5000280-A0	8	79	SM-0040601-SA	20	10	SM-6041202-TP	10	26	SM-6062002-TP	20	25
PX-5000290-A0	8	80	SM-0040601-SA	24	20	SM-6041202-TP	14	28	SM-6063002-TP	2	65
			SM-0040601-SA	24	62	SM-6041202-TP	14	45	SM-6081202-TP	8	42
RC-1200001-KP	8	19	SM-0040601-SA	28	10	SM-6041202-TP	16	48	SM-6082002-TN	2	6
RC-3200002-KP	8	34	SM-0040601-SA	28	31	SM-6041202-TP	20	6	SM-6082002-TN	4	30
RC-3500002-KP	6	16	SM-0040601-SA	32	6	SM-6041202-TP	20	62	SM-6082002-TN	14	21
RE-0400000-K0	14	43	SM-0060801-SA	2	45	SM-6041202-TP	26	15	SM-6082002-TN	18	36
RE-0400000-K0	28	23	SM-0060801-SA	2	68	SM-6041202-TP	26	43	SM-6082002-TN	20	57
RE-0600000-K0	8	11	SM-0060801-SA	14	40	SM-6041602-TP	8	24	SM-6082002-TN	32	2
RE-0600000-K0	12	21	SM-0061601-SA	2	56	SM-6042002-TP	8	14	SM-6083002-TP	10	9
RE-0600000-K0	26	23	SM-1030601-SC	6	3	SM-6042002-TP	30	26	SM-6083002-TP	12	5
RE-0600000-K0	26	29	SM-1031001-SA	4	8	SM-6043052-TN	8	3	SM-8030402-TP	6	8
RE-0600000-K0	26	32	SM-1040601-SC	20	11	SM-6043052-TN	14	5	SM-8040402-TP	22	3
RE-0600000-K0	26	35	SM-1041001-SC	32	8	SM-6051002-TP	16	44	SM-8040602-TP	12	42
RE-0600000-K0	44	65	SM-4031001-SC	44	31	SM-6053002-TN	44	35	SM-8040602-TP	16	6
RE-0800000-K0	20	20	SM-4041401-SC	32	25	SM-6060802-TN	24	15	SM-8040602-TP	18	17
RE-0800000-K0	20	40	SM-4043601-SN	32	13	SM-6061002-TP	8	76	SM-8040602-TP	20	38
RE-0800000-K0	22	73	SM-6030602-TP	22	39	SM-6061002-TP	16	23	SM-8060802-TP	2	70
RE-0900000-K0	22	17	SM-6030802-TP	2	72	SM-6061002-TP	20	24	SM-8060802-TP	8	61
			SM-6030802-TP	22	34	SM-6061202-TN	16	2	SM-8060802-TP	10	18
SB-1080006-00	8	33	SM-6030802-TP	22	49	SM-6061202-TN	16	13	SM-8060802-TP	24	39
SB-1150002-00	6	14	SM-6030802-TP	22	53	SM-6061202-TN	16	20	SM-8060812-TP	16	52
SB-7100002-00	20	67	SM-6031202-TP	22	43	SM-6061202-TN	18	2	SM-8060812-TP	18	28
SK-1351301-SC	4	7	SM-6031652-TP	10	23	SM-6061202-TN	24	26	SM-9055053-SB	4	35
SK-3311600-SC	4	65	SM-6031652-TP	14	64	SM-6061202-TP	2	22	SM-9061403-SC	12	18

NUMERICAL INDEX OF PARTS

索引

Part No. 品番	Page 頁	Ref. No.	Part No. 品番	Page 頁	Ref. No.	Part No. 品番	Page 頁	Ref. No.	Part No. 品番	Page 頁	Ref. No.
SM-9066523-SD	6	21	WP-0430801-SC	24	63	WP-0841601-SC	8	66	WS-0410002-KN	30	7
SM-9086503-SC	4	41	WP-0430801-SC	24	69	WP-0841601-SC	10	11	WS-0410002-KN	30	42
SS-1121010-SP	44	15	WP-0430801-SC	24	74	WP-0841601-SC	14	23	WS-0510002-KN	4	11
SS-1121010-SP	44	16	WP-0430801-SC	26	4	WP-0841601-SC	16	56	WS-0510002-KN	16	45
SS-4110515-SP	44	67	WP-0430801-SC	26	8	WP-0841601-SC	18	21	WS-0610002-KN	2	23
SS-4120615-SP	44	5	WP-0430801-SC	26	13	WP-0841601-SC	18	38	WS-0610002-KN	2	35
SS-4120915-SP	44	7	WP-0430801-SC	26	17	WP-0841601-SC	20	50	WS-0610002-KN	2	43
SS-4120915-SP	44	24	WP-0430801-SC	26	45	WP-0841601-SC	20	59	WS-0610002-KN	2	58
SS-4120915-SP	44	37	WP-0430801-SC	28	13	WP-0841601-SC	26	22	WS-0610002-KN	2	61
SS-5110740-TP	44	3	WP-0430801-SC	28	27	WP-0841601-SC	26	38	WS-0610002-KN	2	66
SS-6060340-SP	44	45	WP-0430801-SC	30	8	WP-0841601-SC	28	22	WS-0610002-KN	4	16
SS-6060510-TP	44	27	WP-0430801-SC	30	43	WP-0841601-SC	32	4	WS-0610002-KN	4	39
SS-6121610-SP	44	28	WP-0482086-SD	20	8	WP-1052001-SC	16	11	WS-0610002-KN	8	51
SS-7110410-SP	44	52	WP-0531001-SC	4	12	WP-1052001-SC	18	14	WS-0610002-KN	8	77
SS-7110710-SP	44	40	WP-0531001-SC	16	46	WP-1052001-SC	20	19	WS-0610002-KN	12	6
SS-7110910-SP	44	47	WP-0611626-SP	24	9	WS-0310002-KN	10	16	WS-0610002-KN	12	10
SS-7120640-SP	6	2	WP-0611626-SP	24	36	WS-0310002-KN	10	24	WS-0610002-KN	12	15
SS-7740740-SP	44	63	WP-0612056-SD	4	62	WS-0310002-KN	14	66	WS-0610002-KN	12	23
SS-8110422-TP	44	22	WP-0641601-SC	2	24	WS-0310002-KN	22	35	WS-0610002-KN	12	59
SS-8111010-TP	44	21	WP-0641601-SC	2	36	WS-0310002-KN	22	40	WS-0610002-KN	14	3
SS-8150710-SP	44	59	WP-0641601-SC	2	44	WS-0310002-KN	22	45	WS-0610002-KN	14	10
SS-9151120-CP	6	19	WP-0641601-SC	2	54	WS-0310002-KN	22	50	WS-0610002-KN	14	14
SS-9151120-CP	6	24	WP-0641601-SC	2	62	WS-0310002-KN	24	30	WS-0610002-KN	14	18
			WP-0641601-SC	2	67	WS-0310002-KN	28	15	WS-0610002-KN	14	50
WP-0320501-SC	10	17	WP-0641601-SC	4	17	WS-0310002-KN	30	18	WS-0610002-KN	14	54
WP-0320501-SC	10	25	WP-0641601-SC	4	40	WS-0410002-KN	2	17	WS-0610002-KN	16	3
WP-0320501-SC	14	68	WP-0641601-SC	8	52	WS-0410002-KN	2	30	WS-0610002-KN	16	14
WP-0320501-SC	22	36	WP-0641601-SC	8	78	WS-0410002-KN	2	38	WS-0610002-KN	16	17
WP-0320501-SC	22	41	WP-0641601-SC	12	7	WS-0410002-KN	2	48	WS-0610002-KN	16	21
WP-0320501-SC	22	46	WP-0641601-SC	12	11	WS-0410002-KN	2	75	WS-0610002-KN	16	24
WP-0320501-SC	22	51	WP-0641601-SC	12	16	WS-0410002-KN	4	4	WS-0610002-KN	16	34
WP-0320501-SC	28	16	WP-0641601-SC	12	24	WS-0410002-KN	8	4	WS-0610002-KN	16	39
WP-0320501-SC	30	19	WP-0641601-SC	12	60	WS-0410002-KN	8	15	WS-0610002-KN	16	63
WP-0430801-SC	2	18	WP-0641601-SC	14	4	WS-0410002-KN	8	25	WS-0610002-KN	18	3
WP-0430801-SC	2	31	WP-0641601-SC	14	11	WS-0410002-KN	8	29	WS-0610002-KN	18	6
WP-0430801-SC	2	39	WP-0641601-SC	14	15	WS-0410002-KN	8	45	WS-0610002-KN	18	31
WP-0430801-SC	2	49	WP-0641601-SC	14	19	WS-0410002-KN	8	72	WS-0610002-KN	20	4
WP-0430801-SC	2	76	WP-0641601-SC	14	51	WS-0410002-KN	10	6	WS-0610002-KN	20	31
WP-0430801-SC	4	5	WP-0641601-SC	14	55	WS-0410002-KN	10	27	WS-0610002-KN	20	35
WP-0430801-SC	8	5	WP-0641601-SC	16	18	WS-0410002-KN	12	29	WS-0610002-KN	20	43
WP-0430801-SC	8	16	WP-0641601-SC	16	25	WS-0410002-KN	12	35	WS-0610002-KN	20	55
WP-0430801-SC	8	21	WP-0641601-SC	16	35	WS-0410002-KN	12	47	WS-0610002-KN	22	12
WP-0430801-SC	8	30	WP-0641601-SC	16	40	WS-0410002-KN	14	6	WS-0610002-KN	22	21
WP-0430801-SC	8	46	WP-0641601-SC	16	64	WS-0410002-KN	14	29	WS-0610002-KN	22	25
WP-0430801-SC	8	73	WP-0641601-SC	18	7	WS-0410002-KN	14	46	WS-0610002-KN	22	30
WP-0430801-SC	10	7	WP-0641601-SC	18	32	WS-0410002-KN	14	59	WS-0610002-KN	24	3
WP-0430801-SC	10	28	WP-0641601-SC	20	5	WS-0410002-KN	14	65	WS-0610002-KN	24	8
WP-0430801-SC	12	30	WP-0641601-SC	20	32	WS-0410002-KN	14	79	WS-0610002-KN	24	16
WP-0430801-SC	12	36	WP-0641601-SC	20	36	WS-0410002-KN	16	49	WS-0610002-KN	24	27
WP-0430801-SC	12	48	WP-0641601-SC	20	44	WS-0410002-KN	20	7	WS-0610002-KN	24	35
WP-0430801-SC	14	7	WP-0641601-SC	20	56	WS-0410002-KN	20	63	WS-0610002-KN	26	27
WP-0430801-SC	14	30	WP-0641601-SC	22	13	WS-0410002-KN	22	6	WS-0610002-KN	28	18
WP-0430801-SC	14	47	WP-0641601-SC	22	22	WS-0410002-KN	22	57	WS-0610002-KN	30	15
WP-0430801-SC	14	60	WP-0641601-SC	22	26	WS-0410002-KN	22	61	WS-0610002-KN	30	32
WP-0430801-SC	14	67	WP-0641601-SC	22	31	WS-0410002-KN	22	68	WS-0610002-KN	36	13
WP-0430801-SC	14	80	WP-0641601-SC	24	4	WS-0410002-KN	24	12	WS-0820002-KN	2	7
WP-0430801-SC	16	50	WP-0641601-SC	24	17	WS-0410002-KN	24	45	WS-0820002-KN	4	31
WP-0430801-SC	16	67	WP-0641601-SC	24	28	WS-0410002-KN	24	53	WS-0820002-KN	6	12
WP-0430801-SC	18	10	WP-0641601-SC	26	28	WS-0410002-KN	24	68	WS-0820002-KN	8	9
WP-0430801-SC	20	64	WP-0641601-SC	28	19	WS-0410002-KN	24	73	WS-0820002-KN	8	49
WP-0430801-SC	22	7	WP-0641601-SC	30	16	WS-0410002-KN	26	3	WS-0820002-KN	8	65
WP-0430801-SC	22	58	WP-0641601-SC	30	33	WS-0410002-KN	26	7	WS-0820002-KN	10	10
WP-0430801-SC	22	62	WP-0641601-SC	36	14	WS-0410002-KN	26	12	WS-0820002-KN	14	22
WP-0430801-SC	22	69	WP-0841601-SC	2	8	WS-0410002-KN	26	16	WS-0820002-KN	16	55
WP-0430801-SC	24	13	WP-0841601-SC	4	32	WS-0410002-KN	26	44	WS-0820002-KN	18	20
WP-0430801-SC	24	46	WP-0841601-SC	6	13	WS-0410002-KN	28	12	WS-0820002-KN	18	37
WP-0430801-SC	24	54	WP-0841601-SC	8	10	WS-0410002-KN	28	26	WS-0820002-KN	20	49

NUMERICAL INDEX OF PARTS

索引

Part No. 品番	Page 頁	Ref. No.	Part No. 品番	Page 頁	Ref. No.	Part No. 品番	Page 頁	Ref. No.	Part No. 品番	Page 頁	Ref. No.
WS-0820002-KN	20	58	195-32902	46	9						
WS-0820002-KN	26	21	195-33702	46	10						
WS-0820002-KN	26	37	195-33900	46	7						
WS-0820002-KN	28	21									
WS-0820002-KN	32	3									
WS-1020002-KN	16	10									
WS-1020002-KN	18	13									
WS-1020002-KN	20	18									
111-81559	46	56									
135-02604	44	62									
135-33203	46	53									
137-00604	44	58									
137-00901	44	60									
137-01008	44	57									
137-03806	44	73									
137-03905	44	72									
137-04002	44	68									
137-04200	44	49									
137-04309	44	64									
137-04408	44	51									
137-31161	46	48									
137-35469	46	49									
137-42853	44	53									
137-55756	46	32									
137-58206	46	20									
137-58305	46	15									
137-58602	44	12									
137-58701	44	13									
137-58800	46	19									
137-58909	46	16									
137-59006	46	18									
137-59105	46	17									
137-68403	6	23									
137-71407	46	31									
137-71456	4	63									
137-75705	44	33									
137-77354	4	66									
137-78204	44	48									
137-78253	44	46									
137-78303	44	14									
137-78402	44	43									
137-78451	44	42									
137-78501	44	70									
137-78550	44	66									
137-78600	44	71									
137-78709	44	75									
137-78808	44	19									
137-78907	44	18									
137-79004	44	17									
137-79103	44	25									
137-79202	44	41									
137-79301	44	56									
137-79350	44	55									
137-79400	44	38									
137-79509	44	34									
137-79558	44	32									
137-79608	44	54									
137-79707	44	11									
137-79806	46	22									
160-49801	8	32									
195-18000	46	6									
195-18109	46	2									
195-18208	46	3									
195-24800	46	4									
195-24909	46	5									
195-25005	46	8									

JUKI

JUKI CORPORATION

HEAD OFFICE
2-1, 8-CHOME, KOKURYO-CHO,
CHOFU-CITY, TOKYO, JAPAN

BUSINESS OFFICE
23-3, KABUKI-CHO 1-CHOME,
SHINJUKU-KU, TOKYO 160, JAPAN

CABLE : JUKI TOKYO
TELEX : J22967, 232-2301
PHONE : 03(205)1188, 1189, 1190

JUKI 株式会社

〒182 東京都調布市国領町8-2-1
TEL. 03-480-1111 (代表)
工業製品販売部
TEL. 03-480-1113 (ダイヤルイン)

