

**High Speed Single Needle Lockstitch Straight
Button-Holding Industrial Sewing Machine**

**CONVERT LBH-791NS, S-1, 792NS, S-1, 793NS, S-1, 794NS,
S-1 TO LBH-791RS, S-1, 792RS, S-1, 793RS, S-1, 794RS, S-1
(ARROW SHIRT COMPANY)**

PARTS LIST

CONTENTS
目次

1. MACHINE FRAME & MISCELLANEOUS COVER COMPONENTS (1)	1
頭部・外装関係 (1)	
2. MACHINE FRAME & MISCELLANEOUS COVER COMPONENTS (2)	3
頭部・外装関係 (2)	
3. MACHINE FRAME & MISCELLANEOUS COVER COMPONENTS (3)	5
頭部・外装関係 (3)	
4. MAIN SHAFT COMPONENTS	7
上軸関係	
5. NEEDLE BAR COMPONENTS (1)	9
針棒関係 (1)	
6. NEEDLE BAR COMPONENTS (2)	11
針棒関係 (2)	
7. LIFTING LEVER COMPONENTS	13
押え上げ関係	
8. NEEDLE THREAD TRIMMER & UPPER THREAD PULLING COMPONENTS	15
上糸切り・糸たぐり関係	
9. WORK CLAMP CARRIER COMPONENTS	17
布送り関係	
10. BOBBIN THREAD TRIMMER COMPONENTS	19
下糸切り関係	
11. HOOK DRIVING SHAFT COMPONENTS	21
下軸関係	
12. STOP-MOTION COMPONENTS (1)	23
遮断関係 (1)	
13. STOP-MOTION COMPONENTS (2)	25
遮断関係 (2)	
14. KNIFE COMPONENTS (1)	27
布切りメス関係 (1)	
15. KNIFE COMPONENTS (2)	29
布切りメス関係 (2)	
16. FEED CAM COMPONENTS	31
主カム関係	
17. THREAD TENSION COMPONENTS	33
糸調子関係	
18. LUBRICATION MECHANISM COMPONENTS	35
給油装置関係	
19. MOTOR PULLEY COMPONENTS	37
モータープーリー関係	
20. SAFETY PLATE COMPONENTS	39
安全プレート関係	
21. SPECIAL SPEC COMPONENTS	40
特別仕様関係	

22. TABLE COMPONENTS	41
脚卓関係	
23. THREAD STAND & HEAD SUPPORT ROD COMPONENTS	43
糸立装置・頭部支え棒関係	
24. EXCLUSIVE PARTS FOR LBH-791NS-1 (1)	45
LBH-791NS-1 専用部品 (1)	
25. EXCLUSIVE PARTS FOR LBH-791NS-1 (2)	47
LBH-791NS-1 専用部品 (2)	
26. EXCLUSIVE PARTS FOR LBH-792NS, 792NS-1	49
LBH-792NS, 792NS-1 専用部品	
27. EXCLUSIVE PARTS FOR LBH-793NS, 793NS-1	49
LBH-793NS, 793NS-1 専用部品	
28. EXCLUSIVE PARTS FOR LBH-794NS, 794NS-1	49
LBH-794NS, 794NS-1 専用部品	
29. EXCLUSIVE PARTS FOR SUBCLASSES (LBH-791NK, 791NK-1)	51
LBH-791NK, 791NK-1 専用部品	
30. EXCLUSIVE PARTS FOR SUBCLASSES (LBH-792NK, 792NK-1)	51
LBH-792NK, 792NK-1 専用部品	
31. EXCLUSIVE PARTS FOR SUBCLASSES (LBH-793NK, 793NK-1)	51
LBH-793NK, 793NK-1 専用部品	
32. EXCLUSIVE PARTS FOR SUBCLASSES (LBH-794NK, 794NK-1)	53
LBH-794NK, 794NK-1 専用部品	
33. TAPE FEEDER COMPONENTS (Special order part)	55
テープ巻装置 (特別注文部品)	
34. CORRELATION TABLE OF V-BELT & MOTOR PULLEY	56
Vベルト・モータープーリー関連表	
35. TABLE OF EXCHANGING GAUGE	57
交換ゲージ一覧表	
NUMERICAL INDEX OF PARTS	58
索引	

Illustration of this parts list is based on the model LBH-791NS.
このパーツリストは、LBH-791NSを基本にイラストを作成してあります。

1. MACHINE FRAME & MISCELLANEOUS COVER COMPONENTS (1)
頭部・外装関係 (1)

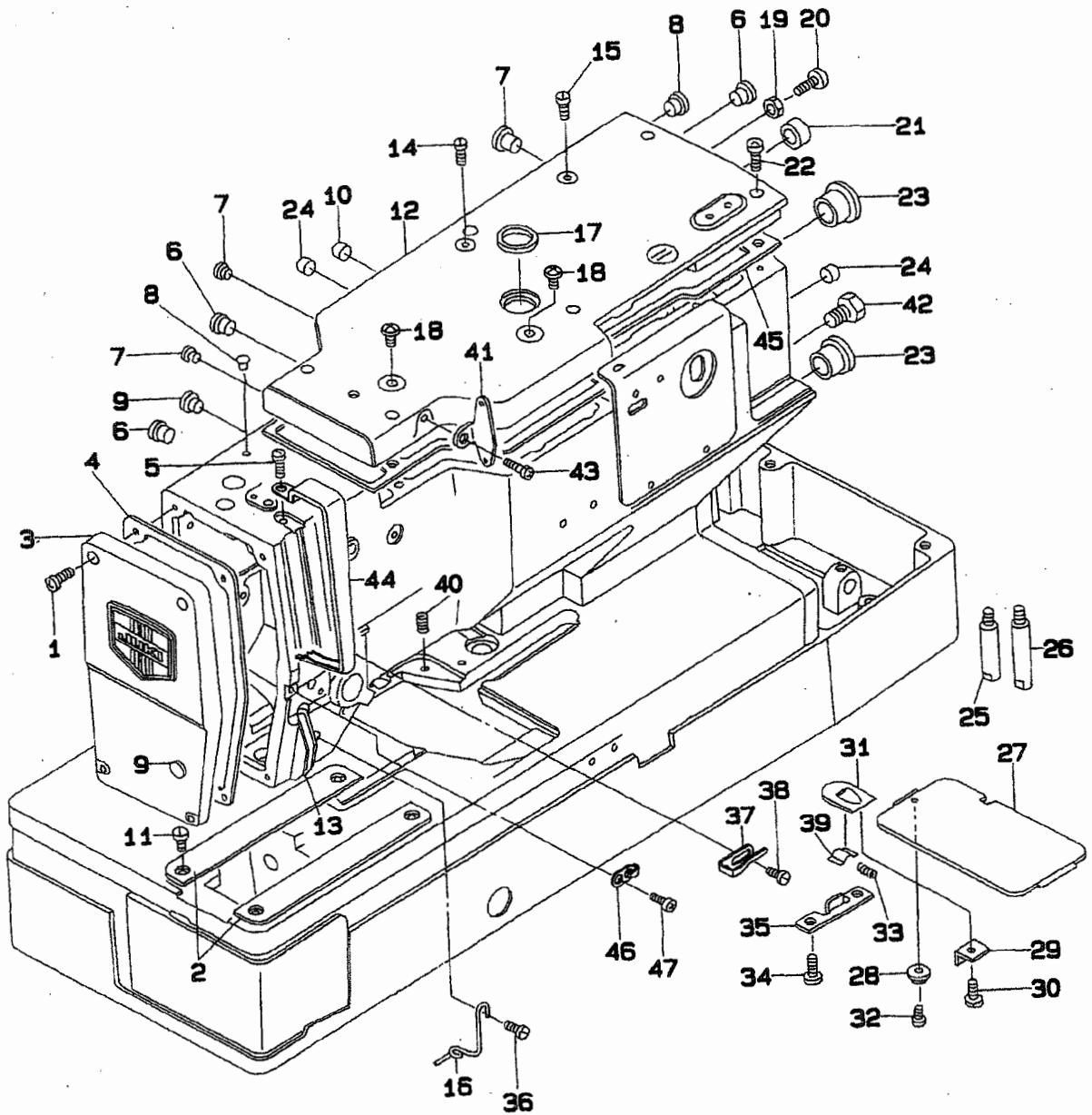

REF. NO	NOTE	PART NO.	DESCRIPTION	ヒンメイ	Qty
1		SS-4121215-SP	SCREW 3/16-28 L=12	ナ ^ハ ネジ ^シ 3/16-28 L=12	4
2		137-02907	THROAT PLATE COVER, LEFT	ナリイタ ^イ カ ^ハ - ヒタ ^リ	2
3		139-00550	FRAME COVER ASM.	メンイタ(クミ)	1
4		137-01503	GASKET	メンイタ ^ハ ウキ ^ン	1
5		SS-4120615-SP	SCREW 3/16-28 L=6	ナ ^ハ ネジ ^シ 3/16-28 L=6	1
6		TA-1050504-R0	RUBBER PLUG	トメ ^セ ン	3
7		TA-0850604-R0	RUBBER PLUG	トメ ^セ ン	3
8		TA-0550604-R0	RUBBER PLUG	トメ ^セ ン	2
9		TA-1250406-R0	RUBBER PLUG	トメ ^セ ン D=12.5 L=4	1
10		TA-1270502-R0	RUBBER PLUG	トメ ^セ ン	1
11		SS-5120810-SP	SCREW	ハ ^ン イ ^ン ト ^シ ネジ ^シ	4
12		139-00303	TOP COVER	シ ^ウ ウ ^メ ン カ ^ハ -	1
13		137-05207	THREAD PATH GUIDE PLATE	イトミチ アンナイ イタ	1
14		SS-4150715-SP	SCREW 15/64-28 L=7	ナ ^ハ ネジ ^シ 15/64-28 L=7	1
15		SS-4110615-SP	SCREW 11/64-40 L=6	ナ ^ハ コネジ ^シ	1
16		137-19802	NEEDLE BAR THREAD GUIDE	ナリホ ^ウ イトアンナイ A	1
17		HX-0005500-0C	CABLE CLIP	ユ ^ム フ ^ツ ツ ^ユ C	1
18		SS-4701415-SD	SCREW	ナ ^ハ ネジ ^シ	2
19		NS-6120310-SP	NUT 3/16-28	ロツカクナツト 3/16-28	1
20		B1120-352-000	BALL SCREW	ストツハ ^ロ -ヒ ^ロ ン	1
21		TA-1900502-R0	RUBBER PLUG	トメ ^セ ン	1
22		SS-4121415-SP	SCREW 3/16-28 L=14	ナ ^ハ ネジ ^シ 3/16-28 L=14	7
23		TA-2050406-R0	RUBBER PLUG	トメ ^セ ン	2
24		TA-1450302-R0	RUBBER PLUG	トメ ^セ ン	2
25		137-00802	BED SCREW STUD, SMALL	ハ ^ツ ト ^シ チユウ ショウ	1
26		B1162-771-000	BED SCREW STUD	ハ ^ツ ト ^シ チユ-	1
27		137-03004	BED SLIDE	ホ ^タ ン ^ア ナ ナ ^カ キ チョウセツフ	1
28		B1107-481-000	CAM COVER GUIDE	カムカ ^ハ - アンナイ	1
29		137-03400	SUSPENSION SCREW	チョウセツフタ ハ ^ネ ウケ	1
30		SS-6080340-SP	SCREW 1/8-44 L=3.0	ヒラネジ ^シ 1/8-44 L=2.9	1
31		B1110-481-000-A	CAM COVER LATCH	カムカ ^ハ - オサ ^エ	1
32		SS-6060340-SP	SCREW 3/32-56 L= 2.5	ヒラネジ ^シ 3/32-56 L=2.5	1
33		B1111-481-000	SPRING	カムカ ^ハ - オサ ^エ ハ ^ネ	1
34		SS-4120615-SP	SCREW 3/16-28 L=6	ナ ^ハ ネジ ^シ 3/16-28 L=6	2
35		137-03301	BED SLIDE SPRING STOPPER	チョウセツフタ ハ ^ネ ストツハ ^ロ	1
36		SS-4120615-SP	SCREW 3/16-28 L=6	ナ ^ハ ネジ ^シ 3/16-28 L=6	1
37		139-22109	TAKE-UP THREAD GUIDE	テンヒ ^ン イ ^ン ト ^シ アンナイ A	1
38		SS-6110610-TP	SCREW 11/64-40 L=6	ヒラネジ ^シ 11/64-40 L=6	1
39		137-03509	BED SLIDE SPRING GUIDE	チョウセツフタ ハ ^ネ カ ^イ ト	1
40		137-03608	BED SLIDE SPRING	チョウセツフタ アツシユウハ ^ネ	1
41		139-20400	THREAD TENSION GUIDE PLATE	イトチョウシ イトアンナイハ ^ン	1
42		SS-4120615-SP	SCREW 3/16-28 L=6	ナ ^ハ ネジ ^シ 3/16-28 L=6	3
43		SS-4150715-SP	SCREW 15/64-28 L=7	ナ ^ハ ネジ ^シ 15/64-28 L=7	1
44		139-20509	THREAD TAKE-UP COVER	テンヒ ^ン カ ^ハ -	1
45		137-01206	TOP COVER GASKET	ウラ ^メ ン カ ^ハ - ^ハ ウキ ^ン	1
46		139-22208	TAKE-UP THREAD GUIDE B	テンヒ ^ン イ ^ン ト ^シ アンナイ B	1
47		SS-4120615-SP	SCREW 3/16-28 L=6	ナ ^ハ ネジ ^シ 3/16-28 L=6	1

2. MACHINE FRAME & MISCELLANEOUS COVER COMPONENTS (2)
 頭部・外装関係 (2)

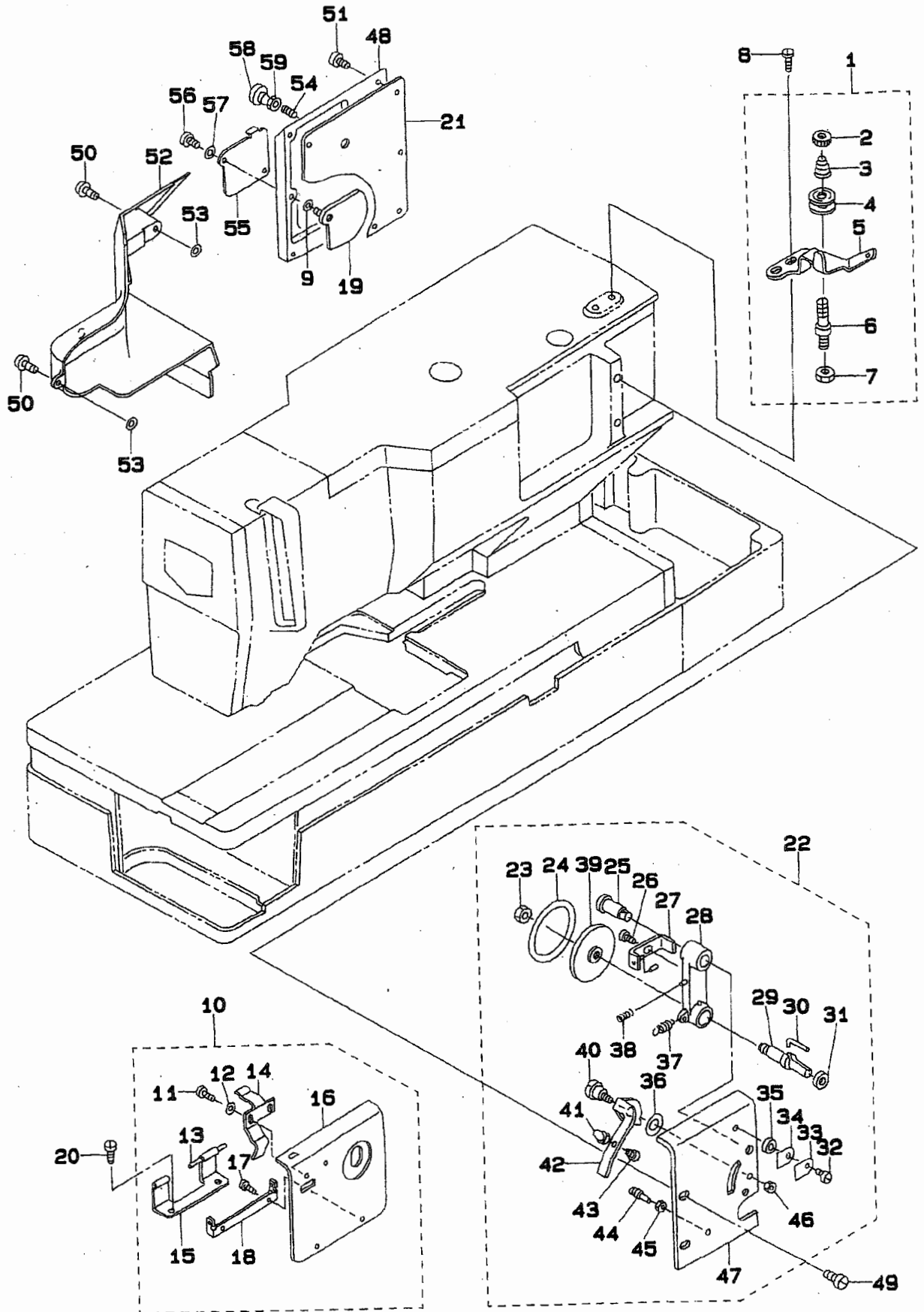

REF.NO	NOTE	PART NO.	DESCRIPTION	ヒンメイ	Qty
1		137-64352	TENSION BRACKET CONNec.	シタイト アンナイ イ ケツコウ	1
2		B3216-047-000	BOBBIN WINDER TENSION NUT	イトチヨ-シ ナツト	(1)
3		B3218-232-000	BOBBIN WINDER TENSION SPRING	イトチヨ-シ ハネ	(1)
4		B3214-047-000	BOBBIN WINDER TENSION DISC	イトチヨ-シ シラ	(2)
5		137-64303	BOBBIN WINDER TENSION BRACKET	シタイト アンナイ タイ	(1)
6		B3219-232-000	BOBBIN WINDER TENSION POST	イトマキ イトチヨ-シホ-	(1)
7		NS-6110310-SP	NUT 11/64-40	ロツカクナツト 11/64-40	(1)
8		SS-7110840-SP	SCREW 11/64-40 L=7.8	マルヒラネジ 11/64-40 L=7.8	2
9		RO-0481901-00	RUBBER RING	ロツク	1
10		139-00857	SPUR GEAR COVER COMPL.	コウカン ハクマルカハ (=ケツコウ)	1
11		SS-4090315-SP	SCREW	ナハネジ 9/64-40 L=3	(2)
12		WP-0450000-SD	WASHER 4.5X8X0.5	ヒラサカネ 4.5X8X0.5	(2)
13		137-02402	SPUR GEAR COVER HINGE STUD	コウカン ハクマルカハ- ヒンジシク	(1)
14		137-02501	SPUR GEAR COVER SPRING	コウカン ハクマルカハ- ハネ	(1)
15		137-02303	SPUR GEAR COVER HINGE B	コウカン ハクマルカハ- ヒンジB	(1)
16		139-00808	SPUR GEAR COVER	コウカン ハクマルカハ-	(1)
17		SS-4090315-SP	SCREW	ナハネジ 9/64-40 L=3	(2)
18		137-02204	SPUR GEAR COVER HINGE A	コウカン ハクマルカハ- ヒンジA	(1)
19		137-01958	COVER, REAR ASM.	ヨウトウ チョウセツ ネジカハ-ウラクミ	1
20		SS-4120615-SP	SCREW 3/16-28 L=6	ナハネジ 3/16-28 L=6	2
21		137-01701	FRAME SIDE COVER GASKET	ヨウトウフ ソクメンカハ- ハツキン	1
22		139-01459	BOBBIN WINDER COMPL.	シタイトマキ(ケツコウ)	1
23		NS-6150350-SP	NUT 15/64-28	ロツカクナツト 15/64-28	(1)
24		137-63800	FRICITION PULLEY	クツウブ-リ マツツリ	(1)
25		SD-0791301-SP	HINGE SCREW D= 7.94 H=13.0	タツネジ D=7.94 H=13	(1)
26		SD-0450211-SP	HINGE SCREW D= 4.50 H= 2.1	タツネジ D=4.5 H=2.1	(1)
27		137-63651	ADJUSTING PLATE ASM.	イトマキ チョウセツハツクミ	(1)
28		137-63255	SHAFT BUSHING ASM.	イトマキシク ウケクミ	(1)
29		137-63404	BOBBIN WINDER SHAFT	イトマキ シク	(1)
30		B3210-771-000	BOBBIN STOP SPRING	ホヒン トメハネ	(1)
31		B3224-771-000	COLLAR	イトマキシク カラ	(1)
32		SS-7110710-SP	SCREW 11/64-40 L=7	マルヒラネジ 11/64-40 L=7	(1)
33		137-64204	BOBBIN WINDER HOLDER B	イトマキ イトチヨ-シイタB	(1)
34		137-64105	BOBBIN WINDER HOLDER A	イトマキ イトチヨ-シイタA	(1)
35		B3108-850-000	NEEDLE GUIDE SPACER	イトアンナイ スパ-	(1)
36		WP-0551016-SH	WASHER 5.5X13X1	ヒラサカネ 5.5X13X1	(1)
37		137-64006	SPRING	イトマキ モトシハネ	(1)
38		137-63909	SPRING	イトマキ カムハネ	(1)
39		137-63701	BOBBIN WINDER WHEEL	イトマキクマル	(1)
40		SD-0720221-SP	HINGE SCREW D= 7.24 H= 2.2	タツネジ D=7.24 H=2.2	(1)
41		B3215-771-000	ADJUSTING NUT	イトマキリヨ- チヨ-セツナツト	(1)
42		137-63503	BOBBIN WINDER TRIP LATCH	ホヒン アンナイ	(1)
43		B3214-771-000	ADJUSTING SCREW	イトマキリヨ- チヨ-セツネジ	(1)
44		B1531-415-000	SUSPENSION	ヒキアケイタ ハネカケ	(1)
45		NS-6080340-SP	NUT 1/8-44	ロツカクナツト 1/8-44	(1)
46		NS-6110310-SP	NUT 11/64-40	ロツカクナツト 11/64-40	(1)
47		139-01400	BOBBIN WINDER COVER	イトマキ トリツケ カハ-	(1)
48		139-00600	SIDE COVER	ヨウトウフ ソクメン カハ-	1
49		SS-6121050-SP	SCREW 3/16-28 L= 9.5	ヒラネジ 3/16-28 L=9.5	2
50		SS-4121215-SP	SCREW 3/16-28 L=12	ナハネジ 3/16-28 L=12	2
51		SS-4121215-SP	SCREW 3/16-28 L=12	ナハネジ 3/16-28 L=12	8
52		139-22000	FRAME SIDE COVER	ソクメンカハ-	1
53		B1144-771-000	FRAME SIDE COVER GASKET (C)	ソクメン カハ- Cハツキン	2
54		SS-8152030-SP	SCREW 15/64-28 L=20	トメネジ 15/64-28 L=20	1
55		139-00709	SCREW COVER LIST	ヨウトウチョウセツ ネジカハ-ヒョウ	1
56		SS-7090510-SP	SCREW 9/64-40 L= 4.6	マルヒラネジ 9/64-40 L=4.6	1
57		B3125-155-000	DISK SPRING	シラ ハネ	1
58		TA-2050406-RO	RUBBER PLUG	トメセ	1
59		NS-6150310-SP	NUT 15/64-28	ロツカクナツト 15/64-28	1

3. MACHINE FRAME & MISCELLANEOUS COVER COMPONENTS (3)
 頭部・外装関係 (3)

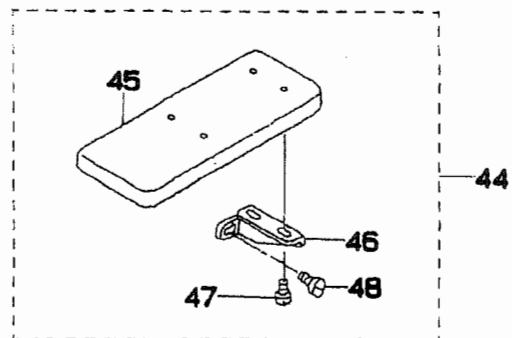
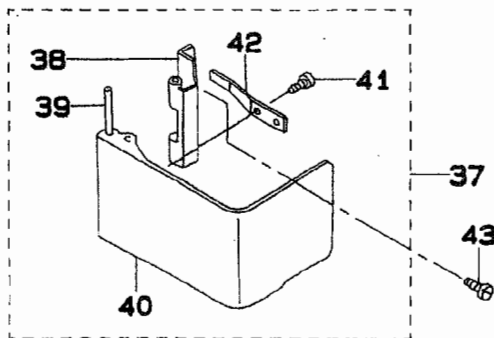
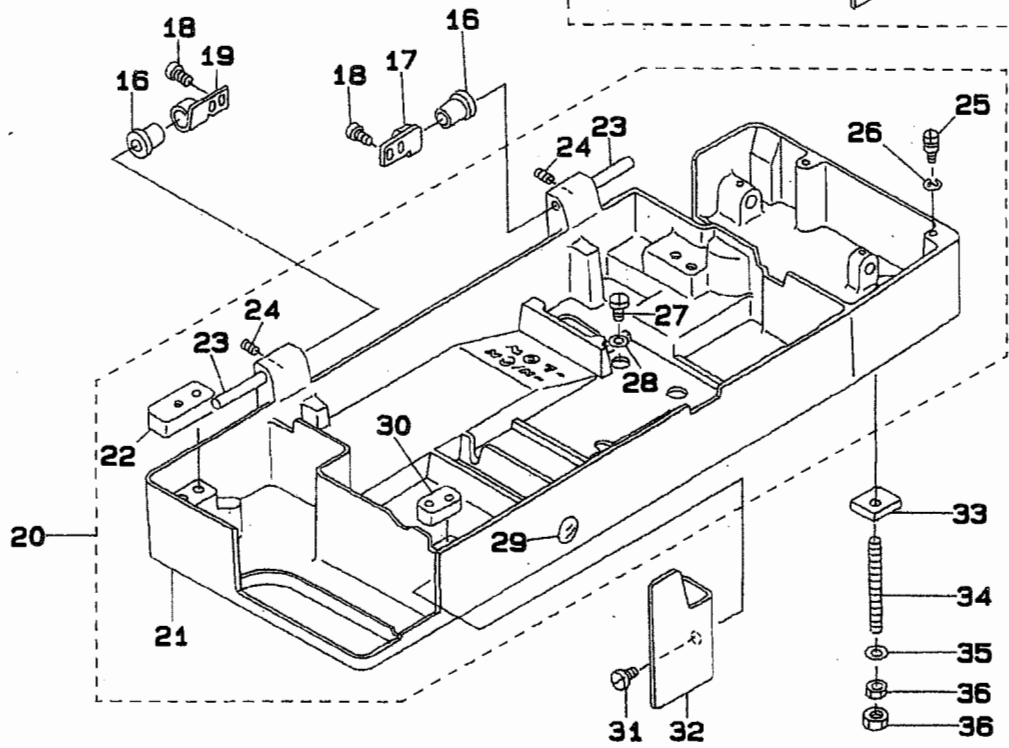
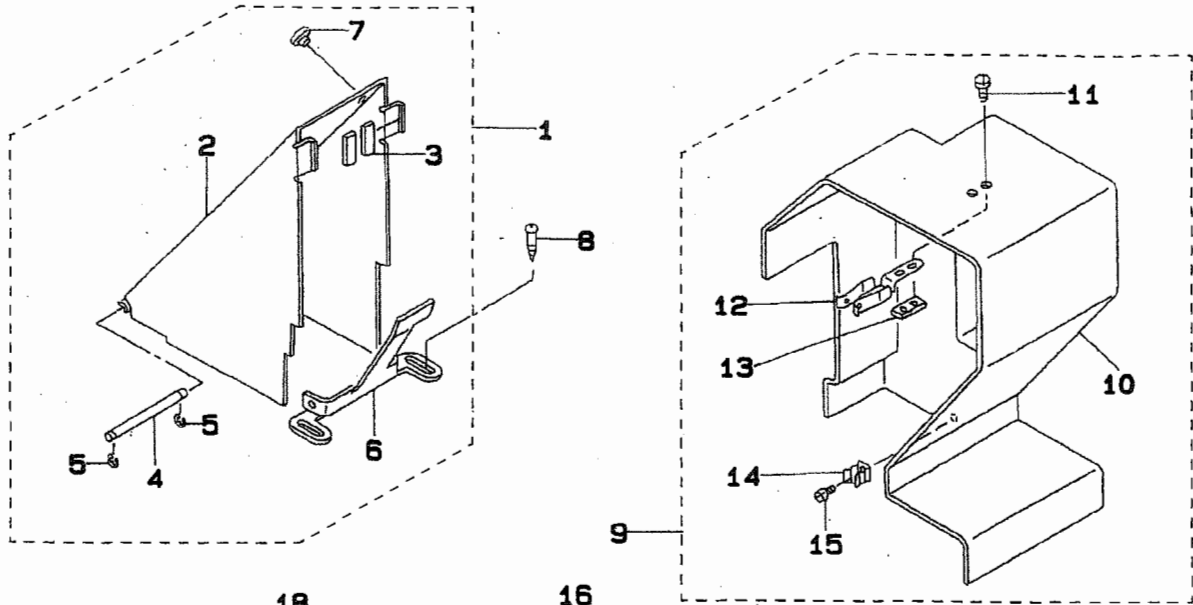

REF. NO	NOTE	PART NO.	DESCRIPTION	ヒ ン メ イ	Qty
1		139-01160	BELT SIDE COVER COMPL.	ソクメン ヘルトカハ- ケツゴウ	1
2		139-01152	BELT SIDE COVER ASM.	ソクメン ヘルトカハ-(クミ)	(1)
3		137-04903	BELT SIDE COVER FELT	ソクメン ヘルトカハ- フィルト	(2)
4		137-04705	BELT SIDE COVER SHAFT	ソクメン ヘルトカハ- シフト	(1)
5		RE-0400000-KO	E-SHAPED SNAP RING (4MM)	Eカクシメワ 4	(2)
6		137-04606	BELT SIDE COVER BASE	ソクメン ヘルトカハ- トリツケタイ	(1)
7		TA-1250406-R0	RUBBER PLUG	トメセン D=12.5 L=4	(1)
8		SK-3452000-SD	WOOD SCREW D=4.5 L=20	マルモクネジ D=4.5 L=20	2
9		139-01053	BELT COVER COMPL.	ヘルトカハ- ケツゴウ	1
10		139-01004	BELT COVER	ヘルトカハ-	(1)
11		SS-7110910-SP	SCREW	マルヒラネジ 11/64-40 L=8.5	(2)
12		137-04200	BELT GUARD SPRING	ヘルトカハ- トメネジ	(1)
13		B4127-352-000	BOTTOM GUIDE	シタメス トリツケタイ アンナイ	(1)
14		137-04408	SPRING	カイト ヒンハネ	(2)
15		SS-7110410-SP	SCREW 11/64-40 L=4	マルヒラネジ 11/64-40 L= 4	(2)
16		137-00703	RUBBER HINGE	ゴム ヒンジ	2
17		137-00406	HINGE PLATE, A	ヒンジ イタ A	1
18		SS-7151210-SP	SCREW 15/64-28 L=12	マルヒラネジ 15/64-28 L=12	4
19		137-00505	HINGE PLATE, B	ヒンジ イタ B	1
20		139-00253	FRAME BASE COMPL.	トウブ ヴェース ケツゴウ	1
21		139-00204	FRAME BASE	トウブ ヴェース	(1)
22		137-01008	RUBBER B	ホウシンゴム B	(2)
23		137-00604	HINGE PIN	ヒンジシク	(2)
24		SS-8150710-SP	SCREW 15/64-28 L=7	トメネジ 15/64-28 L=7	(2)
25		137-04309	GUIDE PIN	カイト ヒン	(2)
26		RE-0600000-KO	E-SHAPED SNAP RING (6MM)	Eカクシメワ 6	(2)
27		SS-7740740-SP	SCREW 3/8-28 L= 6.5	マルヒラネジ 3/8-28 L=6.5	(1)
28		135-02604	SLUSH HOLE PACKING	ハイユナ ノツキン	(1)
29		B1135-352-000	OIL GUAGE	オイルゲージ	(1)
30		137-00901	RUBBER A	ホウシンゴム A	(2)
31		SS-6121010-SP	SCREW 3/16-28 L=10	ヒラネジ 3/16-28 L=10	1
32		139-43303	OIL SHIELD	カマコハ-ウハシ	1
33		B1133-761-000	MACHINE BASE FELT PAD	ト-ブ ヴェース フィルト	4
34		B1153-771-000	MACHINE BASE SCREW STUD	ト-ブ ヴェース スタット	4
35		WP-0612056-SD	WASHER 6.1X18.5X2	ヒラネジ カネ 6.1X18.5X2	4
36		NS-6150310-SP	NUT 15/64-28	ロツカクナツト 15/64-28	8
37		139-00956	HOOK OIL SHIELD COVER COMPL.	カマコハ- ケツゴウ	1
38		137-03806	HOOK OIL SHIELD HINGE	カマコハ- ヒンジ	(1)
39		137-03905	HINGE PIN	カマコハ- ヒンジシク	(1)
40		139-00907	HOOK OIL SHIELD COVER	カマコハ-	(1)
41		SS-4110515-SP	SCREW 11/64-40 L=5	ナハネジ 11/64-40 L=5	(1)
42		137-04002	HINGE SPRING	カマコハ- ヒンジハネ	(1)
43		SS-4120615-SP	SCREW 3/16-28 L=6	ナハネジ 3/16-28 L=6	2
44		139-01558	AUXILIARY TABLE COMPL.	ホジヨ テ-ブル ケツゴウ	1
45		139-01509	AUXILIARY TABLE	ホジヨ テ-ブル	(1)
46		137-85803	INSTALLING PLATE	ホジヨ テ-ブル トリツケハシ	(2)
47		SS-7110570-SP	SCREW 11/64-40 L= 4.8	マルヒラネジ 11/64-40 L=4.8	(4)
48		SS-6151040-SP	SCREW 15/64-28 L=10	ヒラネジ 15/64-28 L=10	(2)

4. MAIN SHAFT COMPONENTS
上軸關係

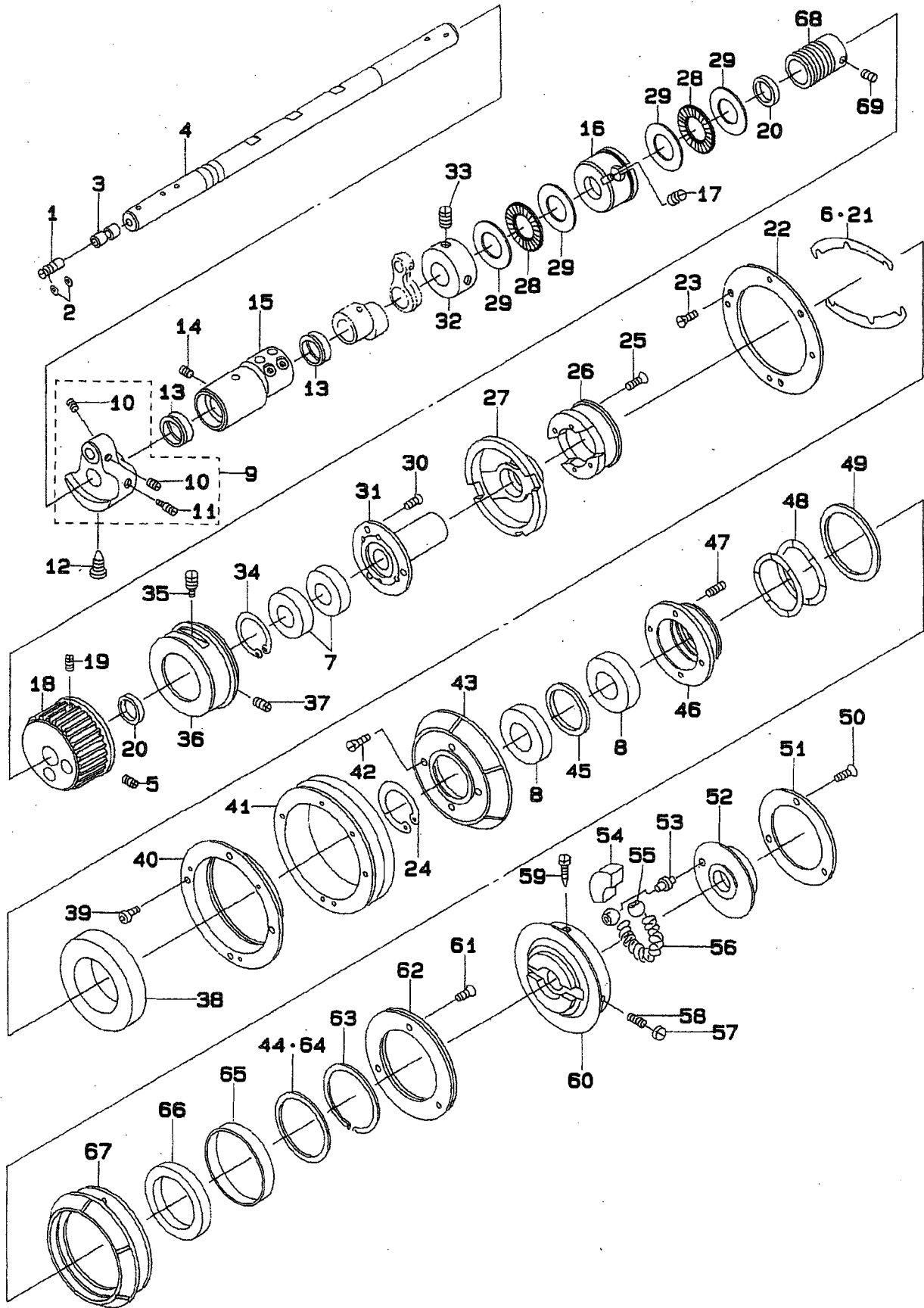

REF.NO	NOTE	PART NO.	DESCRIPTION	ヒソメイ	Qty
1		139-23107	OIL ADJUSTING PIN	クランク エリョウ チョウセツピ ^ン	1
2		RO-0401002-10	O-RING	Oリング	1
3		110-02904	ROLLER FELT	メンブ ^ル エリョウ チョウセツフイルト	2
4		139-22802	MAIN SHAFT	ウツジ ^ク	1
5		SS-8661112-TP	SCREW 1/4-40 L=11	トメネジ ^ン 1/4-40 L=11	1
6	#01	137-11502	ADJUSTING SHIM	チョウセイ シム B	2
7		SB-1150005-00	BALL BEARING	ゴロカ ^リ シ ^ク クケ	2
8		SB-1200004-00	BEARING, B	ゴロカ ^リ シ ^ク クケ	2
9		137-07252	COUNTERWEIGHT CONNEC.	ツリアイモリ ケツコ ^ウ	1
10		SS-8660512-TP	SCREW 1/4-40 L=5	トメネジ ^ン 1/4-40 L=5	(2)
11		SS-8681650-TP	SCREW 9/32-28 L=16	トメネジ ^ン 9/32-28 L=16	(1)
12		SS-7681650-TP	SCREW 9/32-28 L=16	マルヒラネジ ^ン 9/32-28 L=16	1
13		137-07500	OIL SEAL	ウツジ ^ク マシメタル オイルシール	2
14		SS-8150822-TP	SCREW 15/64-28 L=8	トメネジ ^ン 15/64-28 L=8	1
15		137-07401	BUSHING, FRONT	ウツジ ^ク マシメタル	1
16		139-22901	MAIN SHAFT BUSHING, INTER	ウツジ ^ク ナカメタル	1
17		SS-8150822-TP	SCREW 15/64-28 L=8	トメネジ ^ン 15/64-28 L=8	1
18		137-10108	MAIN SHAFT SPROCKET	ウツジ ^ク ス ^プ ロケツト	1
19		SS-8660612-TP	SCREW 1/4-40 L= 6.0	トメネジ ^ン 1/4-40 L=6	1
20		137-07807	MAIN SHAFT STOPPER RING	ウツジ ^ク トメ リンク ^ク	2
21		137-08201	ADJUSTING SHIM	チョウセイ シム	2
22		137-08300	LOW SPEED BEARING FIXED PLATE	テイソク ^ハ ア ^リ ンク ^ク コテイイタ	1
23		SS-2090620-SP	SCREW 9/64-40 L=5.5	マルチラネジ ^ン 9/64-40 L=5.5	3
24		RC-4151817-KP	RETAINING RING	Cカ ^タ トメツ	1
25		SS-2092110-SP	SCREW	マルチラ ネジ ^ン	4
26		137-08003	LOW SPEED PULLEY BASE	テイソク プ ^ー リ タ ^イ	1
27		137-08102	CHANGE-OVER PULLEY SHAFT	キリカエ プ ^ー リ シ ^ク	1
28		B1211-980-000	UPPER SHAFT THRUST BEARING	ウツジ ^ク スラスト ^ハ ア ^リ ンク ^ク	2
29		B1220-771-000	THRUST WASHER A	ウツジ ^ク スラストウツサ ^ー A	4
30		SS-1110821-TP	SCREW 11/64-40 L=8.3	チラネジ ^ン 11/64-40 L=8.3	3
31		137-07906	SLIDE BEARING RETAINER	スライト ^ハ ア ^リ ンク ^ク ウケ	1
32		CS-1501011-TH	THRUST COLLAR	スラストウケ	1
33		SS-8660530-TP	SCREW 1/4-40 L= 4.5	トメネジ ^ン 1/4-40 L=4.5	2
34		RC-3781518-KP	RETAINING RING	Cカ ^タ トメツ	1
35		SS-8680940-SP	SCREW 9/32-28 L= 9.0	トメネジ ^ン 9/32-28 L=9	1
38		137-07708	OUTER RING	ウツジ ^ク ウツロメタル カ ^ー イ ^ン	1
37		SS-8150710-SP	SCREW 15/64-28 L=7	トメネジ ^ン 15/64-28 L=7	1
38		SB-1450003-00	BEARING, A	ゴロカ ^リ シ ^ク クケ	1
39		SM-6030602-TP	SCREW M3X0.5 L=6	ロツカクアナホ ^ト M3X0.5 L=6	4
40		137-08409	LOW SPEED BEARING OUTER RING	テイソク ^ハ ア ^リ ンク ^ク カ ^ー イ ^ン	1
41		137-08508	LOW-SPEED PULLEY	テイソク プ ^ー リ	1
42		SS-2110920-TP	SCREW 11/64-40 L=8.5	マルチラネジ ^ン 11/64-40 L=8.5	4
43		137-08607	CLUTCH	キリカエ クラツチ	1
44	#01	137-11809	WASHER, B	ヨアツサ ^カ ネ B	2
45		137-08904	CLUTCH RING	キリカエクラツチ リンク ^ク	1
46		137-08805	CLUTCH CLAW	キリカエクラツチ ツメ	1
47		137-08706	SPRING	テイソク プ ^ー リ ハ ^ネ	4
48		137-09100	SPRING	ヨアツサ ^カ ネ	2
49		137-09209	WASHER	ヨアツサ ^カ ネ チ ^カ ネ	1
50		SS-1110821-TP	SCREW 11/64-40 L=8.3	チラネジ ^ン 11/64-40 L=8.3	3
51		137-11304	STOP-MOTION CAM PRESSER PLATE	シヤタ ^ン カム オチイタ	1
52		139-23008	STOP-MOTION CAM	シヤタ ^ン カム	1
53		B1209-232-000	STOP-MOTION CAM POSITION PIN	シヤタ ^ン カム ピ ^ン	1
54		B1212-232-000	BAKELITE SEGMENT	タイアツ ^ハ ネ ^ク	1
55		B1210-232-000	STOP-MOTION CAM PIN SLIDE BLOCK	シヤタ ^ン カムピ ^ン コロ	2
56		B1231-771-000	STOP CAM PRESSURE SPRING	シヤタ ^ン ヨ ^ー プ ^ラ ツシユクハ ^ネ	1
57		SS-7660510-SP	SCREW 1/4-40 L=5.0	マルヒラネジ ^ン 1/4-40 L=5	1
58		SS-8660512-TP	SCREW 1/4-40 L=5	トメネジ ^ン 1/4-40 L=5	1
59		B1224-771-00B	SCREW (B)	エリョ ^ー チョ ^ー セツピ ^ン トメネジ ^ン B	1
60		137-09001	DRIVING PULLEY	ケ ^ト ウ プ ^ー リ	1
61		SS-1110640-TP	SCREW 11/64-40 L= 5.5	チラネジ ^ン 11/64-40 L=5.5	3
62		137-09753	FLAT CLUTCH DISC ASM.	ヒラ クラツチハ ^ン クミ	1
63		137-09407	HIGH SPEED PULLEY C RING	コウソク プ ^ー リ クリ ^ン ク	1
64		137-09308	WASHER	ヨアツサ ^カ ネ	1
65		137-09506	BUSH	ブ ^ッ シユ	1
66		SB-1450002-00	BEARING, C	ゴロカ ^リ シ ^ク クケ	1
67		137-09902	HIGH-SPEED PULLEY	コウソク プ ^ー リ	1
68		137-55608	WORM	ウ ^オ ム	1
69		SS-8660610-TP	SCREW 1/4-40 L=6	トメネジ ^ン 1/4-40 L=6	2

Note (注記) #01...SELECTIVE PART

選択部品

5. NEEDLE BAR COMPONENTS (1)
 針棒關係 (1)

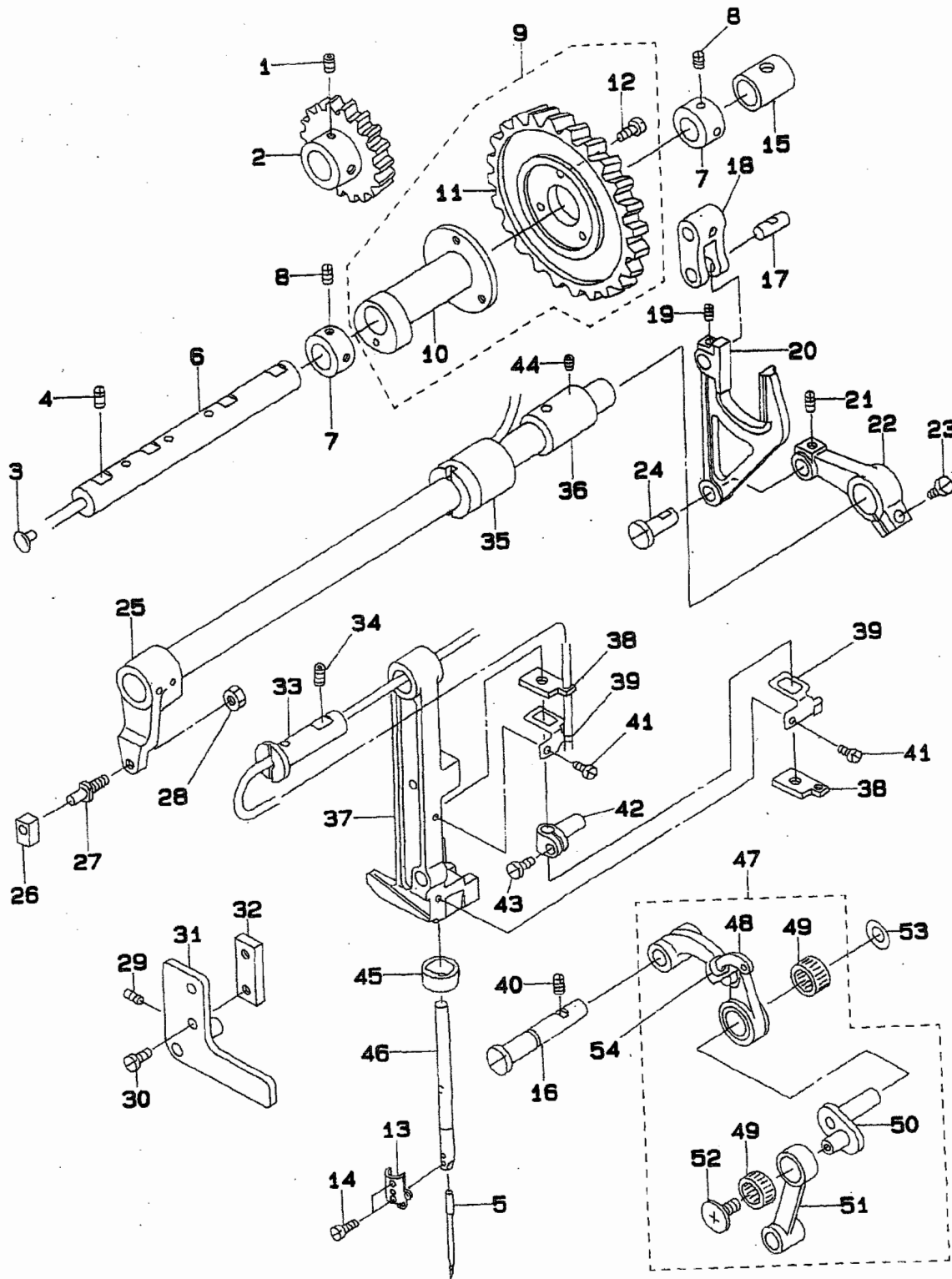

REF. NO	NOTE	PART NO.	DESCRIPTION	ヒンメイ	Qty
1		SS-8660612-TP	SCREW 1/4-40 L= 6.0	トメネジ 1/4-40 L=6	2
2	#01	137-19208	NEEDLE THROW GEAR SMALL B	ハリシノクトウ ユハケルマ B	1
3		TA-0550604-RO	RUBBER PLUG	トメセン	1
4		SS-8151230-SP	SCREW 15/64-28 L=12	トメネジ 15/64-28 L=12	2
5		NDP-5JOB1100	NEEDLE DPX5 #11J	ハリ DPX5 #11J	1
6		137-18903	ROCK CAM SHAFT	ヨウトウ カム シツク	1
7		CS-1401014-SP	THRUST COLLAR	スラストウケ	2
8		SS-8150410-TP	SCREW 15/64-28 L= 4.0	トメネジ 15/64-28 L=4	4
9		137-18754	NEEDLE BAR ROCK CAM CONNEC.	ハリホウ ヨウトウ カム ケツゴウ	1
10		137-18705	NEEDLE BAR ROCK CAM	ハリホウ ヨウトウ カム	(1)
11		137-18804	NEEDLE THROW GEAR LARGE	ハリシノクトウ オオハケル	(1)
12		SS-7110710-SP	SCREW 11/64-40 L=7	マルヒラネジ 11/64-40 L=7	(3)
13		139-24303	NEEDLE BAR BOBBIN THREAD GUIDE	ハリホウ シタイアンナイ	1
14		SS-7080510-TP	SCREW 1/8-44 L=4.5	マルヒラネジ 1/8-44 L=4.5	2
15		137-19000	BEARING, REAR B	ヨウトウ メタル	2
16		137-30304	THREAD TAKE-UP SUPPORT ROD	テンヒン ササエシツク	1
17		137-15909	CONNECTING FORKED LINK PIN	フタマタ ヨウトウ リンク ピン	1
18		137-16006	CONNECTING FORKED LINK	フタマタ ヨウトウ リンク	1
19		SS-8110422-TP	SCREW 11/64-40 L=4	トメネジ 11/64-40 L=4	1
20		137-15800	NEEDLE BAR PITMAN	ハリホウ ヨウトウ ロット	1
21		SS-8150510-TP	SCREW 15/64-28 L= 4.7	トメネジ 15/64-28 L=4.7	1
22		137-15802	FRAME ROCK SHAFT CRANK, REAR	ハリホウ ヨウトウ ウヂ ウシロ	1
23		SS-7151210-SP	SCREW 15/64-28 L=12	マルヒラネジ 15/64-28 L=12	1
24		137-15701	FRAME ROCK SHAFT CRANK PIN	ハリホウ ヨウトウ ウヂ ウシロ ピン	1
25		137-15354	FRAME ROCK SHAFT CRANK ASM.	ハリホウ ヨウトウ シツク クミ	1
26	#01	B1414-232-000	SQUARE BLOCK	カクゴマ	1
27		B1410-771-000	STUD	ハリホウ ヨウトウ カクゴマシツク	1
28		NS-6150310-SP	NUT 15/64-28	ロツカクナツト 15/64-28	1
29		SS-8150822-TP	SCREW 15/64-28 L=8	トメネジ 15/64-28 L=8	1
30		SS-6110610-TP	SCREW 11/64-40 L=6	ヒラネジ 11/64-40 L=6	2
31		139-24154	FRAME SUPPORT PLATE ASM.	ヨウトウ ウヂ イ ササエイタ(クミ)	1
32		139-24709	NEEDLE BAR GUIDE BRACKET	オサエホウ ウヂ キ アンナイハン	1
33		137-14803	HINGE STUD	ハリホウ ヨウトウ ウヂ イ シツク	1
34		SS-8150822-TP	SCREW 15/64-28 L=8	トメネジ 15/64-28 L=8	1
35		137-15404	BUSHING	ハリブリシツク マイメタル	1
36		137-15503	BUSHING, REAR	ハリホウ ヨウトウ シツク ウシロメタル	1
37		139-24600	NEEDLE BAR FRAME	ハリホウ ヨウトウ ウヂ イ	1
38		137-14704	OIL FELT	ハリホウ ヨウトウ ウヂ イ フェルト	2
39		139-25102	OIL FELT HOLDER	ハリホウ ヨウトウ ウヂ イ フェルトオサエ	2
40		SS-8150822-TP	SCREW 15/64-28 L=8	トメネジ 15/64-28 L=8	1
41		SS-7090530-SP	SCREW 9/64-40 L= 4.5	マルヒラネジ 9/64-40 L=4.5	2
42		139-24501	NEEDLE BAR CONNEC.	ハリホウ タキ	1
43		SS-6090670-TP	SCREW 9/64-40 L=6	ヒラネジ 9/64-40 L=6	1
44		SS-8150822-TP	SCREW 15/64-28 L=8	トメネジ 15/64-28 L=8	1
45		139-20608	NEEDLE BAR OIL METAL	ハリホウ アブラメタル	1
46		139-24402	NEEDLE BAR	ハリホウ	1
47		137-30270	LINK TAKE-UP (CONNEC. DIAGRAM)	リンク テンヒン ケツゴウ	1
48		137-30262	LINK TAKE-UP ASM.	リンク テンヒン ケツゴウ	(1)
49	#01	B1905-541-A00	NEEDLE BEARING	テンヒン ニートルハアリンク	(1)
50		137-07351	NEEDLE BAR CRANK ASM.	ハリホウ クランク (クミ)	(1)
51		137-14407	NEEDLE BAR CRANK ROD	ハリホウ クランロツト	(1)
52		B1903-552-000	LEFT SCREW	ヒタリネジ	(1)
53		B1223-771-000	NEEDLE ROD CRANK WASHER	ハリホウ クランク ワッシャー	1
54		B1909-505-000	RUBBER	テンヒンアブラキリゴム	1

Note (注記) #01....SELECTIVE PART

選択部品

6. NEEDLE BAR COMPONENTS (2)
針棒關係 (2)

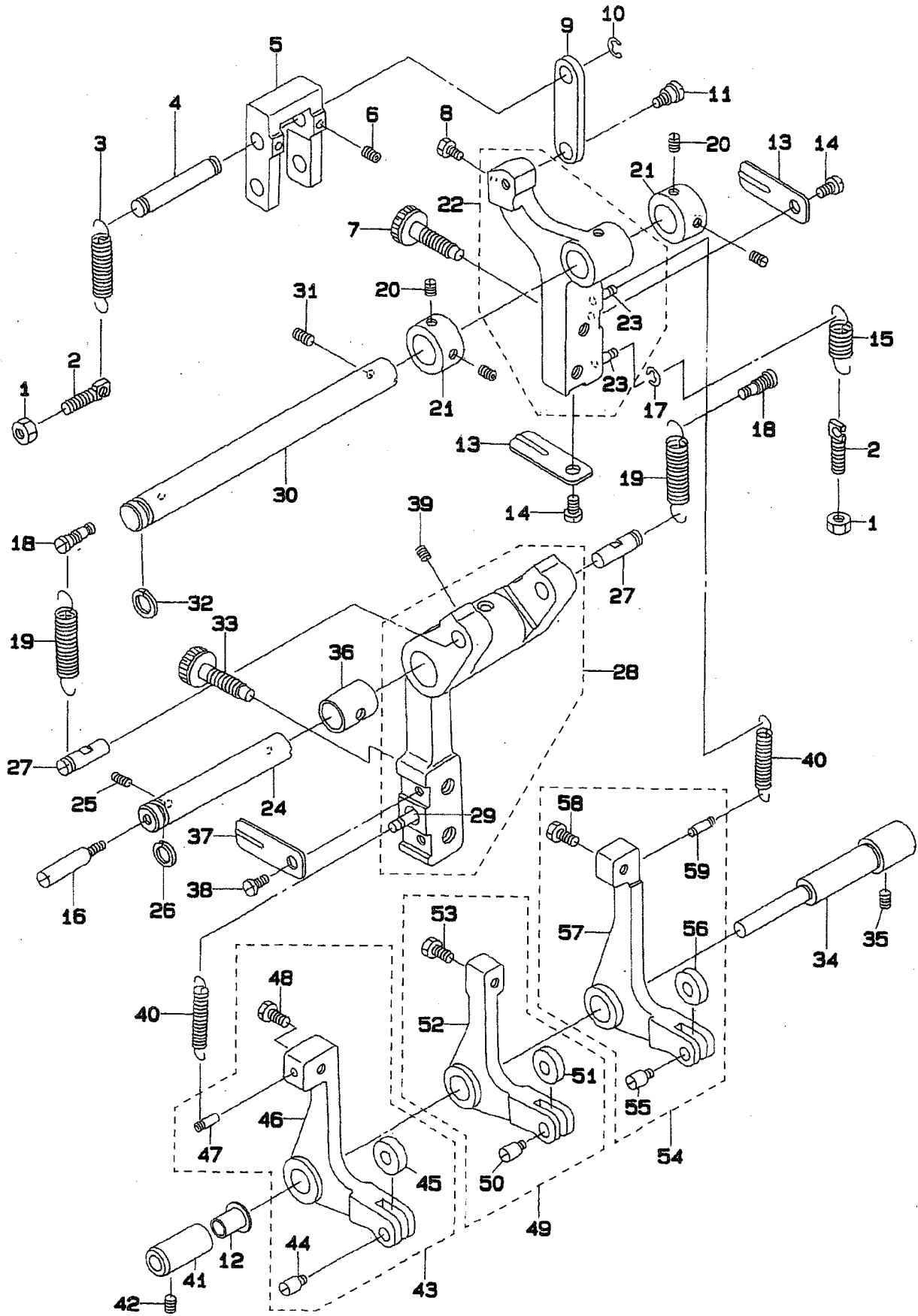

REF.NO	NOTE	PART NO.	DESCRIPTION	ヒ シ メ イ	Qty
1		NS-8150310-SP	NUT 15/64-28	ロツカクナツト 15/64-28	2
2		137-17509	SUSPENSION SCREW	フリハハ ^テ チヨウセツハ ^ニ ネカク	2
3		137-17400	SPRING B	フリハハ ^テ チヨウセツウチ ^ニ ヒツハ ^リ ハ ^ニ ネ	1
4		137-16105	CONNECTING STUD	フタマタ ヨウト ^ウ カリンク シ ^ツ ク	1
5		137-16204	REGULATING LEVER LINK	フリハハ ^テ アンカン リンク	1
6		SS-8110422-TP	SCREW 11/64-40 L=4	トメネジ ^シ 11/64-40 L=4	2
7		137-17608	SCREW	ヨウト ^ウ チヨウセツ ネジ ^シ	2
8		SS-9110513-TP	SCREW 11/64-40 L=5	ロツカクホ ^ニ ルト 11/64-40 L=4.5	1
9		137-17004	REGULATING HINGE PIN	フリハハ ^テ チヨウセツロツト ^シ	1
10		RE-0600000-KO	E-SHAPED SNAP RING (6MM)	Eカ ^ニ タメリ 6	1
11		SD-0800402-TP	HINGE SCREW D= 8 H= 4	タ ^ニ ンネジ ^シ D=8 H=4	1
12		139-25003	REGULATING LEVER SHAFT COLLAR	アンカン ウチ ^ニ シ ^ツ ク カラ ^ニ	1
13		137-17707	ROCKING ADJUSTING SCREW STOPPE	ヨウト ^ウ チヨウセツネジ ^シ スツハ ^ニ	2
14		SS-7110510-SP	SCREW 11/64-40 L=5	マルヒラネジ ^シ 11/64-40 L= 5	2
15		137-17301	SPRING A	フリハハ ^テ チヨウセツウチ ^ニ ヒツハ ^リ ハ ^ニ ネ	1
16		137-16600	REPOSITIONING LEVER SHAFT B	キセン チヨウセツウチ ^ニ シ ^ツ クB	1
17		RE-0250000-KO	E-SHAPED SNAP RING (2.5MM)	Eカ ^ニ タメリ 2.5	1
18		137-16907	SUSPENSION SCREW	キセン チヨウセツ ハ ^ニ ネカク	2
19		137-16808	SPRING	キセン チヨウセツウチ ^ニ ヒツハ ^リ ハ ^ニ ネ	2
20		SS-8150410-TP	SCREW 15/64-28 L= 4.0	トメネジ ^シ 15/64-28 L=4	4
21		CS-1401014-SP	THRUST COLLAR	スラストウケ	2
22		137-17152	REGULATING LEVER ASM.	フリハハ ^テ チヨウセツウチ ^ニ クミ	1
23		137-18606	SUSPENSION SCREW	ヨウト ^ウ フ ^ニ ハ ^ニ ネカク	(2)
24		137-16501	REPOSITIONING LEVER SHAFT A	キセン チヨウセツウチ ^ニ シ ^ツ クA	1
25		SS-8150710-SP	SCREW 15/64-28 L=7	トメネジ ^シ 15/64-28 L=7	2
26		RO-0982401-00	RUBBER RING	Oリング ^ク	1
27		137-16303	REGULATING LEVER LINK STUD	フリハハ ^テ アンカン リンクシ ^ツ ク	2
28		137-16451	REPOSITIONING LEVER ASM.	キセン チヨウセツウチ ^ニ クミ	1
29		137-18606	SUSPENSION SCREW	ヨウト ^ウ フ ^ニ ハ ^ニ ネカク	(1)
30		137-17202	REGULATING LEVER SHAFT	フリハハ ^テ チヨウセツウチ ^ニ シ ^ツ ク	1
31		SS-8150710-SP	SCREW 15/64-28 L=7	トメネジ ^シ 15/64-28 L=7	2
32		RO-0982401-00	RUBBER RING	Oリング ^ク	1
33		137-17608	SCREW	ヨウト ^ウ チヨウセツ ネジ ^シ	2
34		139-24907	REGULATING LEVER SHAFT	アンカン ウチ ^ニ シ ^ツ ク	1
35		SS-8150822-TP	SCREW 15/64-28 L=8	トメネジ ^シ 15/64-28 L=8	1
36		137-19000	BEARING, REAR B	ヨウト ^ウ ウ ^ニ メタル	1
37		137-17707	ROCKING ADJUSTING SCREW STOPPE	ヨウト ^ウ チヨウセツネジ ^シ スツハ ^ニ	2
38		SS-7110510-SP	SCREW 11/64-40 L=5	マルヒラネジ ^シ 11/64-40 L= 5	2
39		SS-8110422-TP	SCREW 11/64-40 L=4	トメネジ ^シ 11/64-40 L=4	2
40		137-18507	SPRING	アンカン ヒツハ ^リ ハ ^ニ ネ	2
41		139-24808	REGULATING LEVER SHAFT BOSS	アンカンウチ ^ニ シ ^ツ ク ボ ^ス	1
42		SS-8150432-TH	SCREW	トメネジ ^シ	1
43		137-17855	BEARING BRACKET	キセン アンカンウチ ^ニ クミ	1
44		137-18200	CHANGE ROLLER SHAFT	アンカン ロ ^ニ ラ ^ニ シ ^ツ ク	(1)
45		137-18101	CHANGE ROLLER	アンカン ロ ^ニ ラ	(1)
46		137-17806	REPOSITIONING ARM	キセン アンカン ウチ ^ニ	(1)
47		137-18606	SUSPENSION SCREW	ヨウト ^ウ フ ^ニ ハ ^ニ ネカク	(1)
48		SS-9120643-TP	SCREW 3/16-28 L=6	ロツカクホ ^ニ ルト 3/16-28 L=6	(1)
49		137-17954	BELL CRANK ASM.	フリハハ ^テ アンカンウチ ^ニ クミ	1
50		137-18200	CHANGE ROLLER SHAFT	アンカン ロ ^ニ ラ ^ニ シ ^ツ ク	(1)
51		137-18101	CHANGE ROLLER	アンカン ロ ^ニ ラ	(1)
52		137-17905	BELL CRANK	フリハハ ^テ アンカンウチ ^ニ	(1)
53		SS-9120643-TP	SCREW 3/16-28 L=6	ロツカクホ ^ニ ルト 3/16-28 L=6	(1)
54		137-18051	BARTACK LEVER ASM.	カントメ アンカンウチ ^ニ クミ	1
55		137-18200	CHANGE ROLLER SHAFT	アンカン ロ ^ニ ラ ^ニ シ ^ツ ク	(1)
56		137-18101	CHANGE ROLLER	アンカン ロ ^ニ ラ	(1)
57		137-18002	BARTACK LEVER	カントメ アンカンウチ ^ニ	(1)
58		SS-9120643-TP	SCREW 3/16-28 L=6	ロツカクホ ^ニ ルト 3/16-28 L=6	(1)
59		137-18606	SUSPENSION SCREW	ヨウト ^ウ フ ^ニ ハ ^ニ ネカク	(1)

7. LIFTING LEVER COMPONENTS
 押え上げ関係

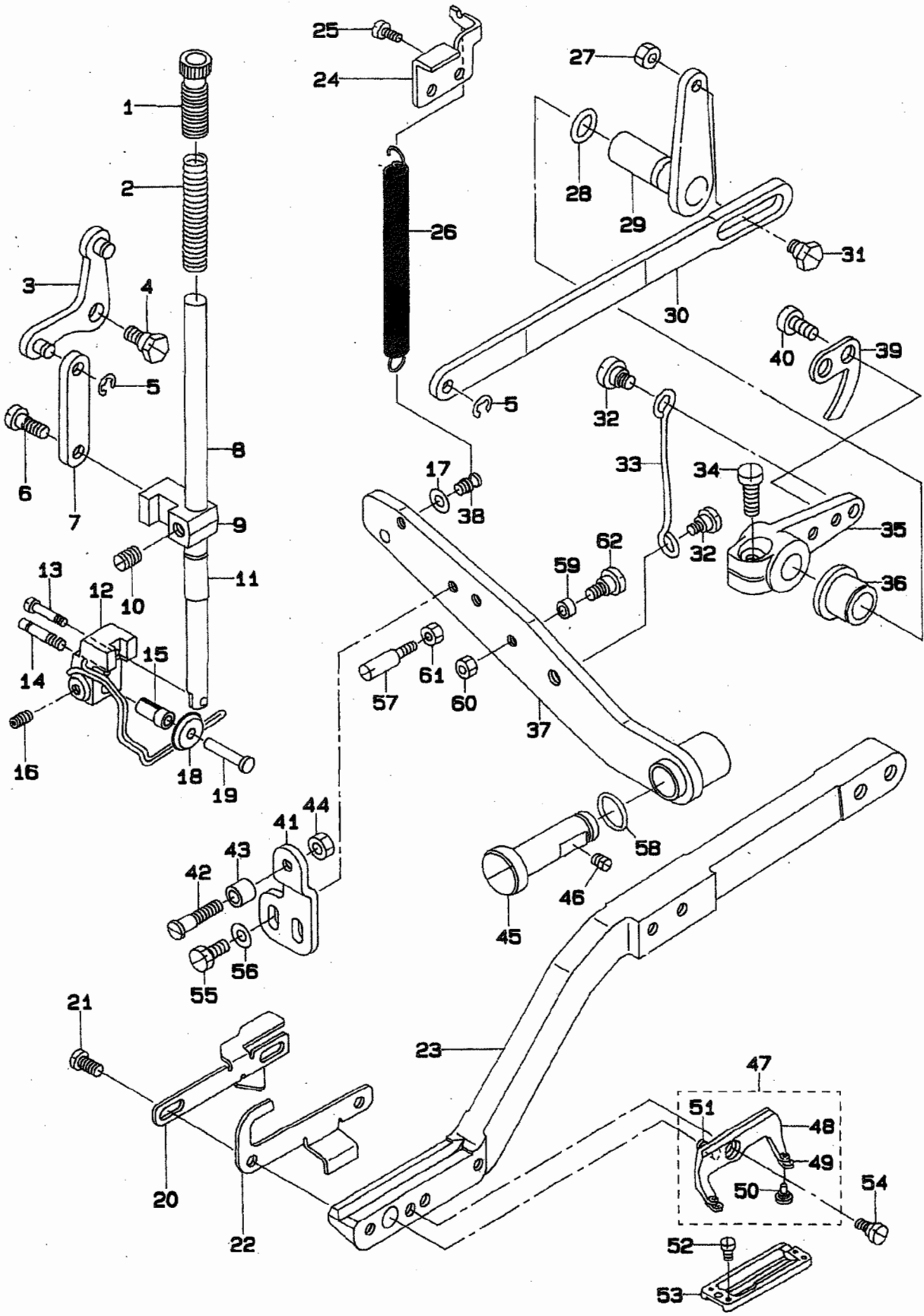

REF.NO	NOTE	PART NO.	DESCRIPTION	ヒンメイ	Qty
1		B1509-012-000	PRESSER SPRING REGULATOR	オチイ チヨ-セツネジ	1
2		B1507-761-000	PRESSER SPRING	オチイハネ	1
3		137-20859	LEVER ASM. FRONT	オチイアケ リンク マシハ-クミ	1
4		SD-0800342-TP	HINGE SCREW D=8 H=3.2	タネネジ	1
5		RE-0500000-K0	E-RING	Eカネトメワ 5	2
6		SD-0600452-TP	HINGE SCREW D=6 H=4.5	タネネジ D=6 H=4.5	1
7		137-21006	LINK	ヒキアケ リンク	1
8		137-20107	PRESSER BAR	オチイホウ	1
9		139-26209	PRESSER BAR POSITION BRACKET	オチイホウ タネ	1
10		SS-8660810-TP	SCREW 1/4-40 L=8	トメネジ 1/4-40 L=8	1
11		137-20206	PRESSER BAR METAL	オチイホウ メタル	1
12		137-20354	ROLLER INSTALLING BASE ASM.	オチイ ローラ トリツケタネイ クミ	1
13		SS-4091520-SP	SCREW 9/64-40 L=15	ナハネジ 9/64-40 L=15	1
14		137-32102	GUIDE PIN	ウツイトキリ メスアンナイ ジク	1
15		139-26308	COLLAR	オチイ ローラ-スリーブ	1
16		SS-8110422-TP	SCREW 11/64-40 L=4	トメネジ 11/64-40 L=4	1
17		WP-0450801-SD	WASHER 4.5X10.0X0.8	ヒラチカネ 4.5X10X0.8	1
18		139-25805	SLIDE ROLLER	オチイ ローラ	1
19		139-25904	CONNECTING PIN	オチイ ローラ-ジク	1
20		139-31001	NEEDLE THREAD TRIMMER CAM	ウツイトキリ メス タネウカム	1
21		SS-7110840-SP	SCREW 11/64-40 L=7.8	マルヒラネジ 11/64-40 L=7.8	2
22		139-31100	NEEDLE THREAD TRIMMER PLATE	ウツイトキリ メス タネウイタ	1
23		139-25706	WORK CLAMP ARM	オチイ ウヂ	1
24		137-21808	SUSPENSION SCREW A	オチイアケ レハ-ハネカケ	1
25		SS-7120640-SP	SCREW 3/16-28 L=6	マルヒラネジ 3/16-28 L=6	2
26		139-26407	PRESSER FOOT LIFTING SPRING	オチイアケ レハ-ハネ	1
27		NS-6150310-SP	NUT 15/64-28	ロツカクナツト 15/64-28	1
28		RO-0742401-00	RUBBER RING	オリンク	1
29		137-21253	LEVER ASM. REAR A	オチイアケ リンク ウツロレハ-Aクミ	1
30		137-21105	PRESSER BAR LIFTING ROD. LONG	オチイアケ ヨコリンク	1
31		SD-0800342-TP	HINGE SCREW D=8 H=3.2	タネネジ	1
32		SD-0790435-TP	HINGE SCREW D=7 H=4.3	タネネジ	2
33		137-21600	PRESSER BAR LIFTING ROD	オチイアケ タテリンク	1
34		SS-6151412-TP	SCREW 15/64-28 L=14	ロツカクナツト 15/64-28	1
35		137-21402	LINK REAR LEVER B	オチイアケ リンク ウツロレハ-B	1
36		137-21501	LINK REAR LEVER BUSHING	オチイアケ リンク ウツロレハ-メタル	1
37		139-26050	PRESSER FOOT LIFTING LEVER ASM	オチイアケ レハ-(クミ)	1
38		B1110-280-000	THREAD CUTTING LINK SPRING RAC	イトキリ リンクハネカケ	1
39		139-33304	STARTING SAFETY PLATE	キトウ アンセニンイタ	1
40		SS-6121050-SP	SCREW 3/16-28 L=9.5	ヒラネジ 3/16-28 L=9.5	2
41		139-30904	BRACKET	ウツイトキリ コロ トリツケイタ	1
42		SD-0500722-TP	HINGE SCREW	タネネジ	1
43		137-37804	DRIVING ARM BOSS ROLLER	シタイトキリ クトウウヂ コロ	1
44		NS-6110420-SP	NUT 11/64-40	ロツカクナツト 11/64-40	1
45		137-22400	PRESSER BAR LEVER SHAFT	オチイアケ レハ-ジク	1
46		SS-8150510-TP	SCREW 15/64-28 L=4.7	トメネジ 15/64-28 L=4.7	1
47		139-26654	PRESSER FOOT ASM.	オチイアケ クミ	1
48		B1511-771-000-A	WORK CLAMP CHECK HOLDER	オチイアケ	(1)
49		B1509-761-000	WORK CLAMP CHECK SPRING	オチイ トリツケイタ ハネ	(2)
50		139-26704	PRESSER FOOT PIN	オチイアケ ピン	(2)
51		B1512-761-000	WORK CLAMP CHECK HOLDER SPRING	オチイアケ シシハネ	(1)
52		SS-6060210-SP	SCREW 3/32-56 L=1.9	ヒラネジ 3/32-56 L=1.9	2
53		B1552-781-000	WORK CLAMP CHECK	オチイ	1
54		SD-0790203-SP	HINGE SCREW D=7.94 H=1.5	タネネジ D=7.94 H=2	1
55		SS-9111010-SP	SCREW 11/64-40 L=9.5	ロツカクナツト 11/64-40 L=9.5	2
56		WP-0450801-SD	WASHER 4.5X10.0X0.8	ヒラチカネ 4.5X10X0.8	2
57		137-22103	LIFTING LEVER STOPPER B	オチイアケ ストップ B	1
58		RO-0742401-00	RUBBER RING	オリンク	1
59		137-37804	DRIVING ARM BOSS ROLLER	シタイトキリ クトウウヂ コロ	1
60		NS-6110420-SP	NUT 11/64-40	ロツカクナツト 11/64-40	1
61		NS-6150430-SP	NUT 15/64-28	ロツカクナツト 15/64-28	1
62		SD-0500722-TP	HINGE SCREW	タネネジ	1

8. NEEDLE THREAD TRIMMER & UPPER THREAD PULLING COMPONENTS
 上糸切り・糸たぐり関係

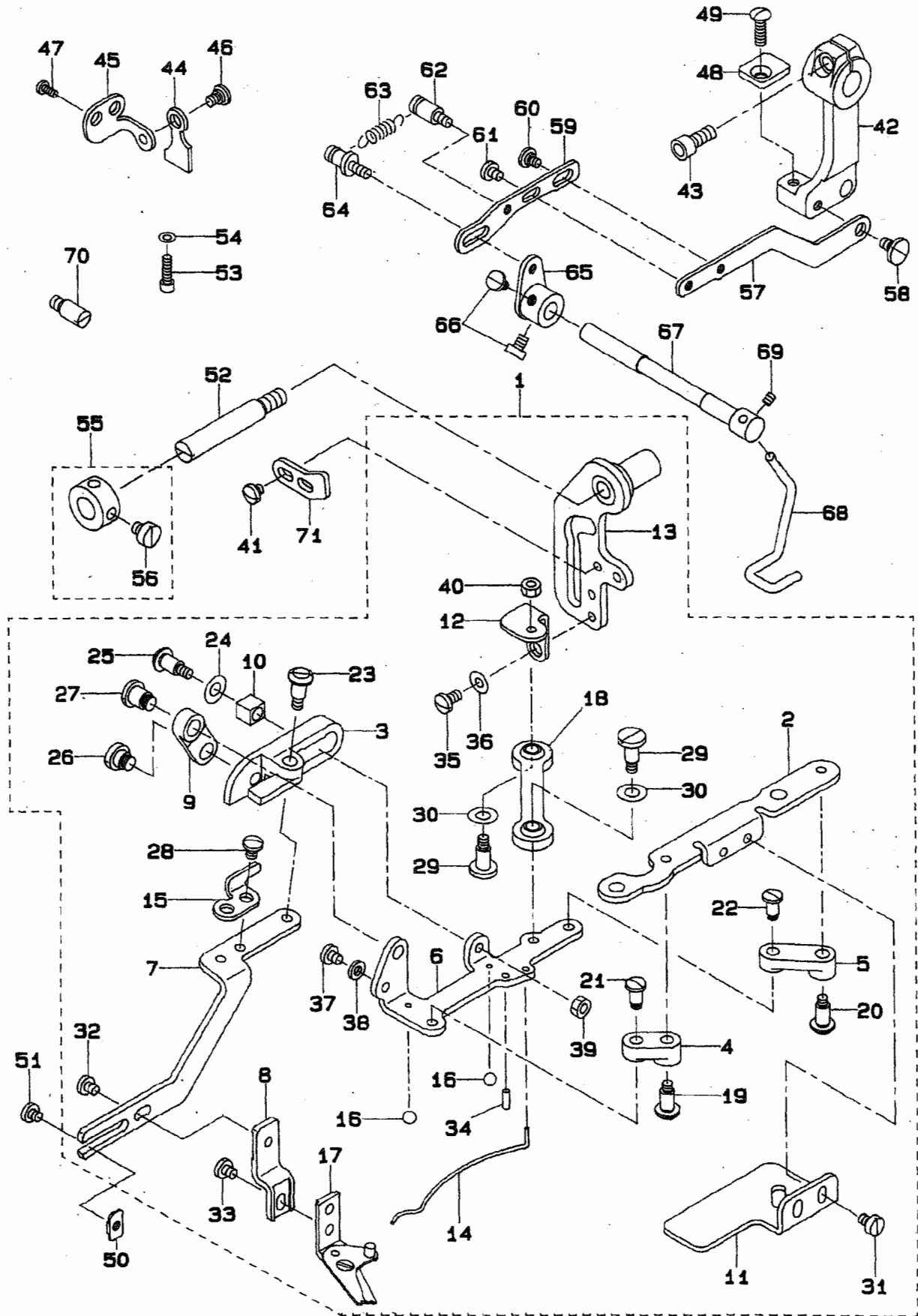

REF.NO	NOTE	PART NO.	DESCRIPTION	ヒソメイ	Qty
1		139-32967	LEVER COMPL.	ウイトキリ レハ-ケツコウ	1
2		139-31803	NEEDLE THREAD TRIMMER BASE	ウイトキリ トタ-イ	(1)
3		139-31902	THREAD TRIMMER DRIVING PLATE	ウイトキリ サト-ウイタ	(1)
4		139-32009	LINK A	ウイトキリ サト-ウリソク A	(1)
5		139-32108	LINK B	ウイトキリ サト-ウリソク B	(1)
6		139-32207	THREAD TRIMMER DRIVING BASE	ウイトキリ サト-ウタ-イ	(1)
7		139-32306	KNIFE FITTING PLATE A	ウイトキリ ハサミ トリツケイタ A	(1)
8		139-32405	KNIFE FITTING PLATE B	ウイトキリ ハサミ トリツケイタ B	(1)
9		139-32504	LINK	ウイトキリ レンケツリソク	(1)
10		139-32603	SQUARE BLOCK	ウイトキリ サト-ウ カウゴマ	(1)
11		139-32702	SUPPORT PLATE	ウイトキリ ササエイタ	(1)
12		139-32801	LINK FITTING PLATE	ウイトキリ リソク トリツケイタ	(1)
13		139-32959	LEVER ASM.	ウイトキリ レハ-クミ	(1)
14		139-33106	PRESSER SPRING	ウイトキリ オサエハ-ネ	(1)
15		139-33205	KNIFE GUIDE PLATE	ウイトキリ ハサミ ガ-イ-イタ	(1)
16		B1246-372-000	BALL SMALL	シユジ-クハ-ネ ホ-ル	(2)
17		B2001-771-0A0	NEEDLE THREAD TRIMMER ASM.	ウイトキリ メス クミ	(1)
18		D2509-282-A00	WORK CAMP FOOT BALL LINK	ツマミアシ ホ-ルリソク	(1)
19		SD-0641005-SP	HINGE SCREW	タ-ンネジ	(1)
20		SD-0641005-SP	HINGE SCREW	タ-ンネジ	(1)
21		SD-0550701-TP	STEP-SCREW D=5.5 H=7	タ-ンネジ D=5.5 H=7	(1)
22		SD-0550701-TP	STEP-SCREW D=5.5 H=7	タ-ンネジ D=5.5 H=7	(1)
23		SD-0641003-SP	HINGE SCREW D=6.35 H=10	タ-ンネジ D=6.35 H=10	(1)
24		B1223-771-000	NEEDLE ROD CRANK WASHER	ハリホ-クランク クワシヤ-	(1)
25		SD-0641003-SP	HINGE SCREW D=6.35 H=10	タ-ンネジ D=6.35 H=10	(1)
26		SD-0800341-SP	HINGE SCREW D=8 H=3.4	タ-ンネジ D=8 H=3.4	(1)
27		SD-0800681-SP	HINGE SCREW D=8 H=6.8	タ-ンネジ D=8 H=6.8	(1)
28		SS-7110510-SP	SCREW 11/64-40 L=5	マルヒラネジ 11/64-40 L=5	(2)
29		SD-0601021-SP	HINGE SCREW D=6 H=10.2	タ-ンネジ D=6 H=10.2	(2)
30		WP-0621016-SD	WASHER 6.2X13X1	ヒラサ-カ-ネ 6.2X13X1	(2)
31		SS-6110610-TP	SCREW 11/64-40 L=6	ヒラネジ 11/64-40 L=6	(2)
32		SS-7110570-SP	SCREW 11/64-40 L=4.8	マルヒラネジ 11/64-40 L=4.8	(1)
33		SS-7110570-SP	SCREW 11/64-40 L=4.8	マルヒラネジ 11/64-40 L=4.8	(1)
34		PS-0300082-KH	SPRING PIN 3X8	スプリング-ピ-ン 3.0X 8	(1)
35		SS-7110840-SP	SCREW 11/64-40 L=7.8	マルヒラネジ 11/64-40 L=7.8	(2)
36		WP-0450801-SD	WASHER 4.5X10.0X0.8	ヒラサ-カ-ネ 4.5X10X0.8	(2)
37		SS-7110510-SP	SCREW 11/64-40 L=5	マルヒラネジ 11/64-40 L=5	(1)
38		WP-0482086-SD	WASHER 4.8X11.5X2.0	ヒラサ-カ-ネ 4.8X11.5X2	(1)
39		NS-6110420-SP	NUT 11/64-40	ロツカクナツト 11/64-40	(1)
40		NS-6110420-SP	NUT 11/64-40	ロツカクナツト 11/64-40	(1)
41		SS-7110840-SP	SCREW 11/64-40 L=7.8	マルヒラネジ 11/64-40 L=7.8	2
42		139-31308	SAFETY ARM	キト-ウ アンセ-ンウチ	1
43		SS-6151412-TP	SCREW 15/64-28 L=14	ロツカクアナホ-ルト 15/64-28	1
44		139-31407	SAFETY PLATE	ウイトキリ メス アンセ-ンイタ	1
45		139-31506	SAFETY PLATE MOUNTING BASE	ウイトキリ メスアンセ-ンイタ トリツケイタ	1
46		SD-0640231-SP	HINGE SCREW D=6.35 H=2.3	タ-ンネジ D=6.35 H=2.3	1
47		SS-7150740-SP	SCREW 15/64-28 L=7	マルヒラネジ 15/64-28 L=7	2
48		139-31605	HOLDING PLATE	キト-ウ アンセ-ン ウケイタ	1
49		SS-2621540-SP	SCREW 3/16-32 L=15	マルチラネジ 3/16-32 L=15	1
50		139-33403	CUTTING SCISSORS STOPPER	ウイトキリ ハサミ ストッパ-	1
51		SS-7110570-SP	SCREW 11/64-40 L=4.8	マルヒラネジ 11/64-40 L=4.8	1
52		139-33601	LEVER SHAFT	ウイトキリ レハ-シヤク	1
53		SS-6151142-TP	SCREW 15/64-28 L=10.5	ロツカクアナホ-ルト 15/64-28	2
54		WP-0621016-SD	WASHER 6.2X13X1	ヒラサ-カ-ネ 6.2X13X1	2
55		CS-0800816-SH	THRUST HOLDER D=8 W=8	スラストウケ D=8 W=8	1
56		SS-6110420-TP	SCREW 11/64-40 L=4.8	ヒラネジ 11/64-40 L=4.8	(2)
57		139-39806	CONNECTING LINK A	シャタ-ン レンケツリソク A	1
58		SD-0640271-TP	HINGE SCREW	タ-ンネジ	1
59		139-39905	CONNECTING LINK B	シャタ-ン レンケツリソク B	1
60		SD-0550212-TP	HINGE SCREW	タ-ンネジ	1
61		SS-7110510-SP	SCREW 11/64-40 L=5	マルヒラネジ 11/64-40 L=5	1
62		B1110-280-000	THREAD CUTTING LINK SPRING RAC	イキリ リソクハ-ネカ	1
63		137-47506	SPRING	メス クト-ウ フツク ヒツパ-リハ-ネ	1
64		137-47308	SUSPENSION SCREW	メス クト-ウ フツクハ-ネ カ	1
65		139-39459	THREAD PULLING ARM ASM.	イトタケ-リウチ (クミ)	1
66		SS-6110650-TP	SCREW 11/64-40 L=5.5	ヒラネジ 11/64-40 L=5.5	2
67		139-39707	SHAFT	イトタケ-リウチ シヤク	1
68		139-39608	LEVER	イトタケ-リ レハ-	1
69		SS-8090410-SP	SCREW 9/64-40 L=3.5	トメネジ 9/64-40 L=3.5	1
70		B3103-850-000	HINGE STUD	アンナイウチ ヒ-ソ	1
71		139-31209	STOPPER	ウイトキリ ストッパ-	1

9. WORK CLAMP CARRIER COMPONENTS
布送り関係

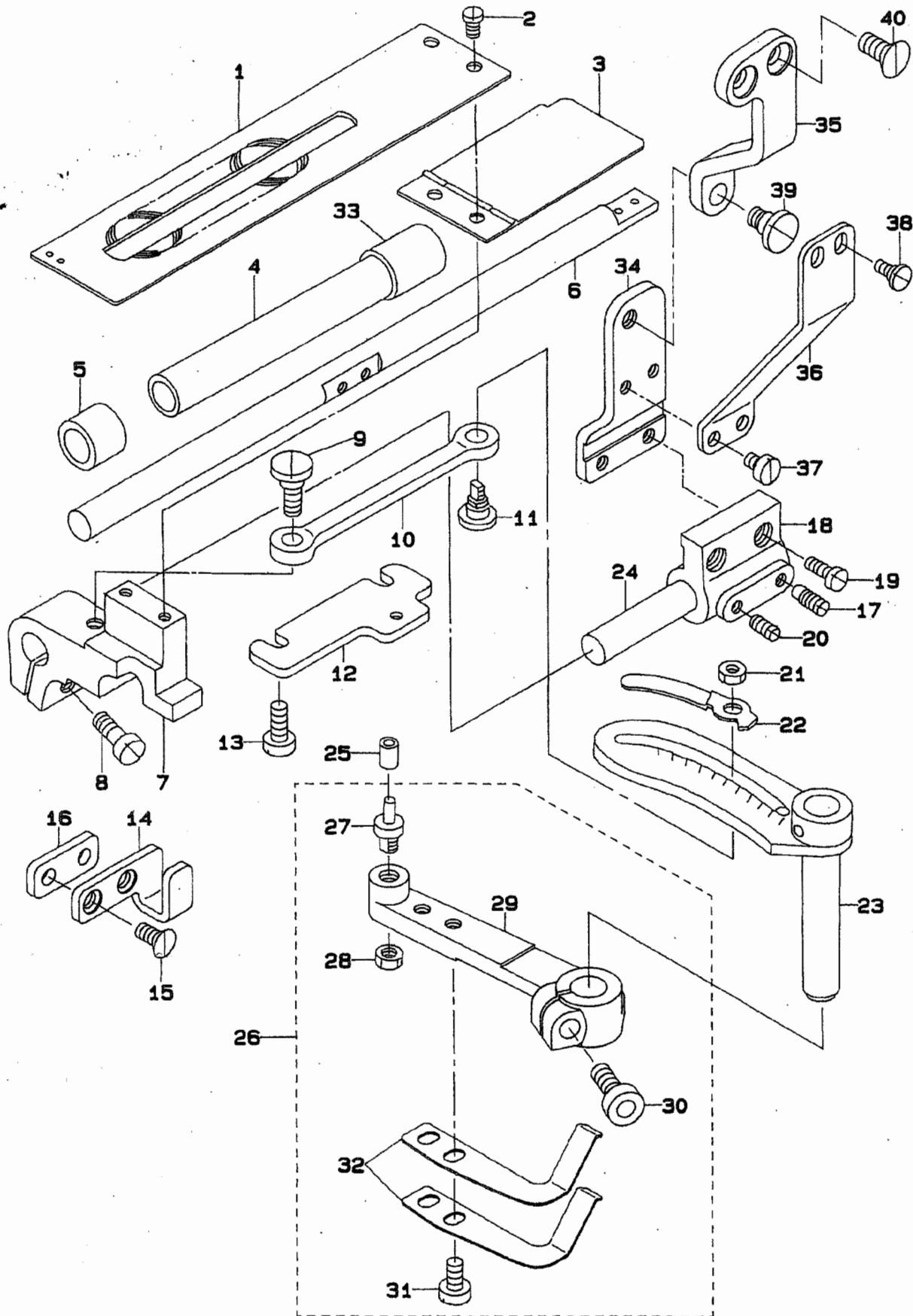

REF.NO	NOTE	PART NO.	DESCRIPTION	ヒソメイ	Qty
1		137-23507	WORK CLAMP CARRIER	ヌノオクリイタ	1
2		SS-5120810-SP	SCREW	ハ"イント"ネジ	2
3		137-24653	BRACKET COVER CONNec.	ヌノオクリイタ"イカハ"ケツコ"ウ	1
4		137-25700	BEARING, REAR	オキエウチ"オクリシ"クウケ"ウシロ	1
5		137-25601	BEARING, FRONT	オキエウチ"オクリシ"クウケ"マエ	1
6		139-27702	SHAFT	オキエウチ"オクリシ"ク	1
7		137-23705	WORK CLAMP ARM BRACKET	ヌノオクリイタ"イ	1
8		SS-6151440-SP	SCREW 15/64-28 L=14	ヒラネジ" 15/64-28 L=14	1
9		SD-0870401-SP	HINGE SCREW D= 8.73 H= 4	タ"ンネジ" D=8.73 H=4	1
10		137-23903	CLAMP CARRIER BRACKET PINMAN	ヌノオクリ"ロツト"	1
11		137-23804	LENGTH REGULATING HINGE STUD	オクリチヨウセツ"シ"ク	1
12		139-27306	GUIDE PLATE	ヌノオクリイタ"イ"アンナイハ"ン	1
13		SS-6121210-SP	SCREW 3/16-28 L=12	ヒラネジ" 3/16-28 L=9	2
14		139-27801	PRESSER ARM GUIDE	オキエウチ"アンナイ	1
15		SS-1121010-SP	SCREW	チラネジ"	2
16		139-26902	SPACER	オキエウチ"スハ"ー"チ"	1
17		SS-8150920-SP	SET-SCREW	トメネジ"	1
18		137-25007	SUPPORTING BRACKET	オキエウチ"シ"ン"タ"イ	1
19		SS-6121210-SP	SCREW 3/16-28 L=12	ヒラネジ" 3/16-28 L=9	2
20		SS-8150710-SP	SCREW 15/64-28 L=7	トメネジ" 15/64-28 L=7	1
21		NS-6150430-SP	NUT 15/64-28	ロツカクナツト" 15/64-28	1
22		137-24406	INDICATOR	シ"ン	1
23		137-24067	WORK CLAMP UPPER ARM CONNec.	ヌノオクリ"ウチ"ウエケツコ"ウ	1
24		137-24505	WORK CLAMP ARM SLIDE ROD	ヌノオクリ"シ"ク	1
25		B2502-232-000	ROLLER	ヌノオクリカム"コ"ロ	1
26		139-27959	CLOTH FEEDER ARM COMPL. (LOWER)	ヌノオクリ"ウチ"シ"タ(ケツコ"ウ)	1
27		B1602-761-000	BELL CRANK ROLLER STUD	ヌノオクリ"コ"ロ"シ"ク	(1)
28		NS-6150310-SP	NUT 15/64-28	ロツカクナツト" 15/64-28	(1)
29		139-27900	CLOTH FEEDER ARM, LOWER	ヌノオクリ"ウチ"シ"タ	(1)
30		SS-6151612-TP	SCREW	ロツカクアナホ"ル"ト	(1)
31		SS-6120930-TP	SCREW 3/16-28 L=9.0	ヒラネジ" 3/16-28 L=9	(2)
32		139-28007	SPRING	フ"レ"キ"イ"タ"ハ"ネ	(2)
33		137-25809	BEARING, FRONT	オキエウチ"オクリシ"クウケ(ウシロ)B	1
34		139-27504	CONNECTING PLATE B	オキエウチ"レンケツハ"ン" B	1
35		139-27603	CONNECTING PLATE C	オキエウチ"レンケツハ"ン" C	1
36		139-27405	CONNECTING PLATE A	オキエウチ"レンケツハ"ン" A	1
37		SS-6110610-TP	SCREW 11/64-40 L=6	ヒラネジ" 11/64-40 L=6	2
38		SD-0500251-SP	HINGE SCREW D= 5 H= 2.5	タ"ンネジ" D=5 H=2.5	2
39		SD-0720501-SP	SCREW	チラネジ"	1
40		SS-1151310-TP	SCREW	チラネジ"	2

下系切り関係

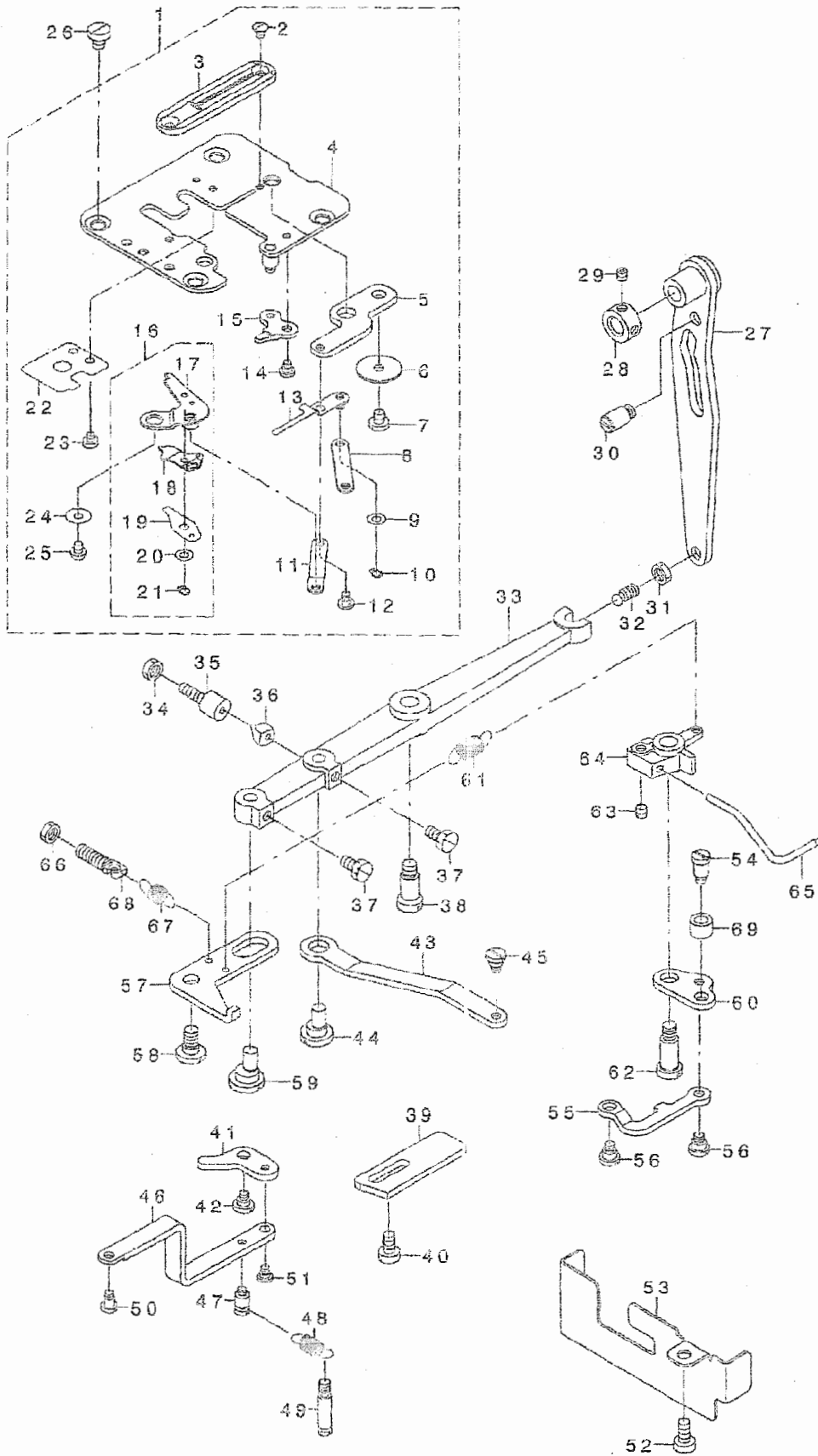

REF. NO	NOTE	PART NO.	DESCRIPTION	ヒラメ	Qty
1		139-47767	THROAT PLATE CONNEC.	ハリイタ イケツコウ	1
2		SS-2090510-SP	SCREW 9/64-40 L=5	マシヒラネツ 9/64-40 L=5	(2)
3		137-39107	THROAT PLATE	ハリイタ	(1)
4		139-47759	THROAT PLATE ASM.	ハリイタ イケツ	(1)
5		137-36202	BOBBIN THREAD TRIMMER LEVER	シタイトキリ ウチ	(1)
6		WP-0451016-SP	WASHER 4.5X20X1	ヒラネツ ガネ 4.5X20X1	(1)
7		SS-7110570-SP	SCREW 11/64-40 L= 4.3	マシヒラネツ 11/64-40 L=4.8	(1)
8		137-36509	BOBBIN THREAD PULLEY LINK	シタイト タク リウデ リンク	(1)
9		WP-0410846-SC	WASHER	ヒラネツ ガネ	(2)
10		RC-0370411-KP	RETAINING RING	カガ タトメ	(2)
11		137-36808	LOWER LINK	シタイトキリ シタメス リンク	(1)
12		SD-0400191-TP	HINGE SCREW D=4 H=1.8	ダ'ンネツ D=4 H=1.8	(2)
13		137-36350	BOBBIN THREAD PULLEY ASM.	シタイト タク リウデ クミ	(1)
14		SD-0460182-SP	HINGE SCREW D= 4.6 H= 1.8	ダ'ンネツ D=4.6 H=1.8	(1)
15		137-36806	ACTUATING PLATE	シタイトキリ メス シト ウイタ	(1)
16		137-35469	BOBBIN THREAD TRIMMER CONNEC.	シタイトキリ メス ケツコウ	(1)
17		139-47858	TRIMMER, LOWER ASM.	シタイトキリシタメスクミ	(1)
18		137-35956	TRIMMER, UPPER ASM.	シタイトキリ ウツメスクミ	(1)
19		137-36103	SPRING	シタイトキリ メス イトサチエハネ	(1)
20		WP-0410846-SC	WASHER	ヒラネツ ガネ	(1)
21		RC-0370411-KP	RETAINING RING	カガ タトメ	(1)
22		139-48005	BOBBIN THREAD CLAMP PLATE	シタイトホツクイタ	(1)
23		SS-6080320-SP	SCREW 1/8-44 L= 2.5	ヒラネツ 1/8-44 L=2.5	(2)
24		B2423-280-00A	MOVING KNIFE WASHER	ト'メスチ'ガネ A	(1)
25		SS-3090410-SP	SCREW	マシネツ 9/64-40 L=3.5	(1)
26		SS-6120620-TP	SCREW	ヒラネツ	4
27		137-37655	DRIVING ARM ASM.	シタイト キリ クト'ウ'ウチ' クミ	1
28		CS-0800816-SH	THRUST HOLDER D=8 W=3	スラストウケ D=8 W=3	1
29		SS-8110422-TP	SCREW 11/64-40 L=4	ト'メスツ 11/64-40 L=4	2
30		137-22004	LIFTING LEVER STOPPER A	ホチエアケ' スツハ' A	1
31		NS-6150310-SP	NUT 15/64-28	ロツカクナツツ 15/64-28	1
32		B2412-047-000	BALL SCREW	シタイトキリ アンナイビ'ン	1
33		137-26715	DRIVING LEVER	シタイトキリレハ'	1
34		NS-6150310-SP	NUT 15/64-28	ロツカクナツツ 15/64-28	1
35		B1453-771-000	STOPPER	スツハ' -	1
36		B1432-761-000	SWING ARM STOPPER RUBBER	キケン アンカン オラネ' - ア'ツツコ	1
37		SS-9120910-TP	SCREW 3/16-28 L=9	ロツカクネ' ネツ 3/16-28 L=9	2
38		SD-0791271-SP	HINGE SCREW D= 7.94 H=12.7	ダ'ンネツ D=7.94 H=12.7	1
39		137-37200	ACTUATING CAM	シタイトキリ シト' ウカハ	1
40		SS-6120940-SP	SCREW 3/16-28 L=9	ヒラネツ 3/16-28 L=9	2
41		137-37101	ACTUATING LEVER	シタイトキリ メス シト' ウレハ' -	1
42		SD-0550271-TP	HINGE SCREW D= 5.50 H= 2.7	ダ'ンネツ D=5.5 H=2.7	1
43		137-37309	BOBBIN THREAD TRIMMER LINK	シタイトキリ リンク	1
44		137-37408	LINK ROD	シタイトキリ リンクツ'ク	1
45		SD-0640321-SP	HINGE SCREW D= 6.35 H= 3.2	ダ'ンネツ D=6.35 H=3.2	1
46		137-36905	ACTUATING LINK	シタイトキリ メス シト' ウイタリソク	1
47		137-37002	SUSPENSION SCREW A	シタイトキリシト' ウイタ リンクハ' ネカクA	1
48		GBR-01606000	RELEASE RETURN SPRING	カイツ' モト' ツハ' ネ	1
49		137-37507	SUSPENSION SCREW B	シタイトキリ シト' ウイタ リンクハ' ネカクB	1
50		SD-0450401-SP	HINGE SCREW D= 4.5 H= 4	ダ'ンネツ D=4.5 H=4	1
51		SD-0460182-SP	HINGE SCREW D= 4.6 H= 1.8	ダ'ンネツ D=4.6 H=1.8	1
52		SS-6121050-SP	SCREW 3/16-28 L= 9.5	ヒラネツ 3/16-28 L=9.5	1
53		139-20707	DUST PREVENTION COVER	ホ'ウシ'ンカハ' -	1
54		SD-0640752-TP	HINGE SCREW D= 6.35 H= 7.5	ダ'ンネツ D=6.35 H=7.5	1
55		137-38604	LINK	ホ'ビ'ン'オサエ' モト' シリンク	1
56		SD-0640321-SP	HINGE SCREW D= 6.35 H= 3.2	ダ'ンネツ D=6.35 H=3.2	2
57		137-38117	BOBBIN PRESSER LEVER	ホ'ビ'ン'オサエ'レハ' -	1
58		SD-0720331-SP	HINGE SCREW D= 7.24 H= 3.3	ダ'ンネツ D=7.24 H=3.3	1
59		137-39008	LINK ROD	ホ'ビ'ン'オサエ'リソクツ'ク	1
60		137-38414	SUSPENSION SCREW	ホ'ビ'ン'オサエ'モト' シレハ' -	1
61		137-38711	SPRING	ホ'ビ'ン'オサエ'モト' ウハ' ネ	1
62		SD-0791503-SP	HINGE SCREW D=7.94 H=15	ダ'ンネツ D=7.94 H=15	1
63		SS-8110520-TP	SCREW 11/64-40 L= 4.5	ト'メスツ 11/64-40 L=4.5	1
64		137-38216	BOBBIN PRESSER BASE	ホ'ビ'ン'オサエ'ウチ' ダ'イ	1
65		137-38307	BOBBIN PICKER BRACKET	ホ'ビ'ン'オサエ'ウチ'	1
66		NS-6150310-SP	NUT 15/64-28	ロツカクナツツ 15/64-28	1
67		139-36705	SPRING	シタイトキリレハ' -モト' ツハ' ネ	1
68		137-17509	SUSPENSION SCREW	アリハハ' チヨウツツハ' ネカク	1
69		137-51300	KNIFE STOP LEVER STOPPER	メス ト'レハ' - スツハ'	1

11. HOOK DRIVING SHAFT COMPONENTS

下軸關係

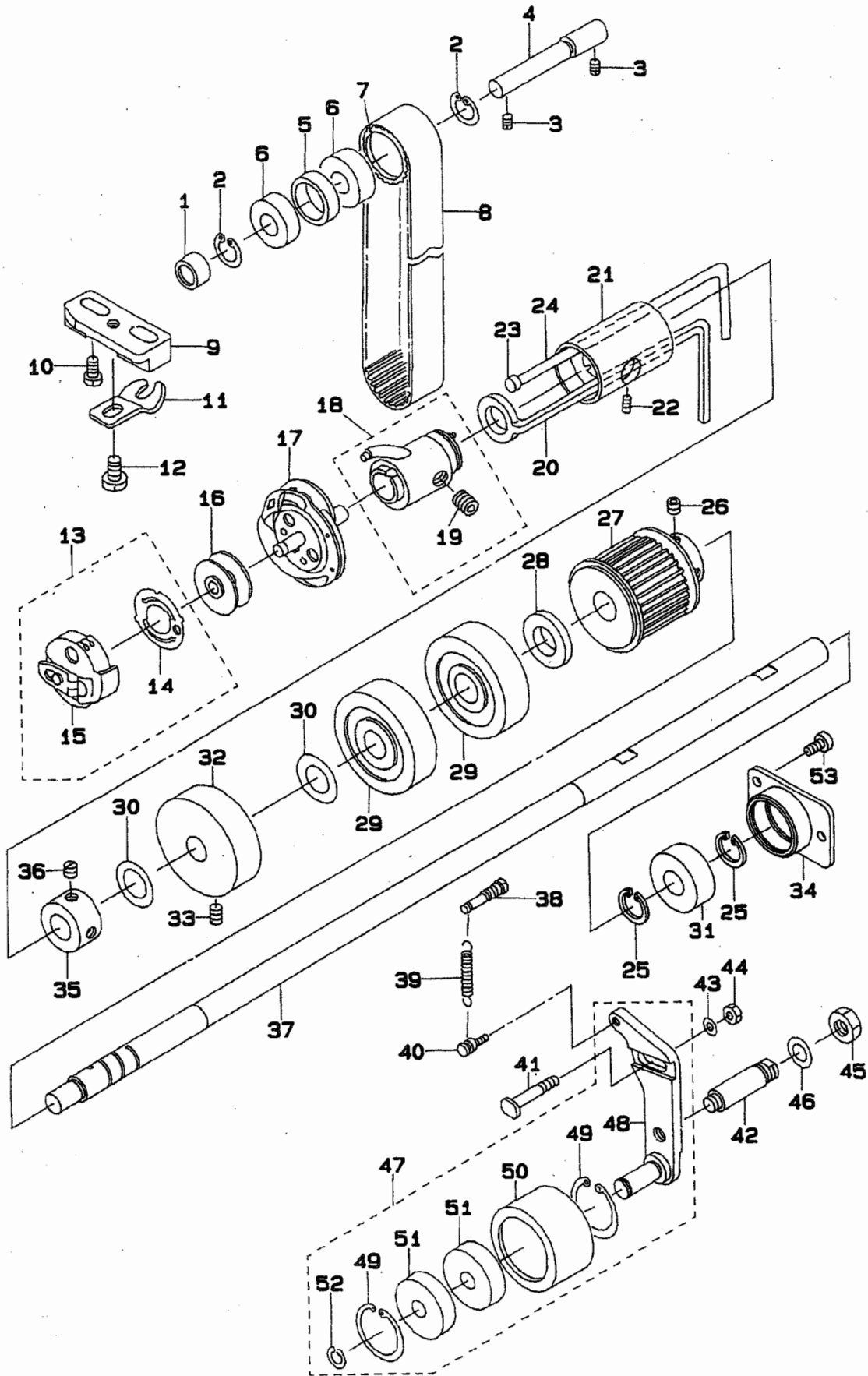

REF.NO	NOTE	PART NO.	DESCRIPTION	ヒソメイ	Qty
1		137-10504	INTERMEDIATE SPROCKET WASHER	チユウカン スプロケット ウケリ	1
2		RC-2791218-KP	RETAINING RING	Cカクタ トメリ	2
3		SS-8150510-TP	SCREW 15/64-28 L= 4.7	トメネジ 15/64-28 L=4.7	2
4		137-10306	INTERMEDIATE SPROCKET SHAFT	チユウカン スプロケット シフト	1
5		137-10405	INTERMEDIATE SPROCKET RING	チユウカン スプロケット リンク	1
6		SB-1100006-00	BALL BEARING	コロカカリ シフトウケ	2
7		137-10207	INTERMEDIATE SPROCKET	チユウカン スプロケット	1
8		137-10603	TIMING BELT	タイミンク ヘルム	1
9		137-29306	BOBBIN CASE POSITIONING PLATE	ウチカマ トメタイ	1
10		SS-6111040-SP	SCREW 11/64-40 L= 9.5	ヒラネジ 11/64-40 L=9.5	2
11		137-27102	STOPPER	ウチカマトメ A	1
12		SS-7110510-SP	SCREW 11/64-40 L=5	マルヒラネジ 11/64-40 L= 5	1
13		137-29769	BOBBIN CASE ASM.	ホビシンケース クミ	1
14		137-29702	BOBBIN CASE SPRING	クウチン ホウシ ハネ	(1)
15		137-29751	BOBBIN CASE CONNec.	ホビシンケース ケツゴウ	(1)
16		B1811-771-000	BOBBIN	ホビシン	1
17		137-29058	HOOK CONNec.	カマケツゴウ	1
18		137-29652	HOOK SLEEVE CONNec.	カマシク ツキテ ケツゴウ	1
19		SS-8660612-TP	SCREW 1/4-40 L= 6.0	トメネジ 1/4-40 L=6	(4)
20		137-28308	OIL SUPPLY FELT	カマキユウ フエルト	1
21		139-28908	BUSHING, FRONT	シモシク マイメタル	1
22		SS-8150432-TH	SCREW	トメネジ	1
23		137-27300	RUBBER PLUG	シモシク マイメタル トメシ	1
24		CQ-3000000-F0	OIL FELT	ロツ フエルト	0.1
25		RC-3000002-KP	RETAINING RING	Cカクタメリ	2
26		SS-8660612-TP	SCREW 1/4-40 L= 6.0	トメネジ 1/4-40 L=6	2
27		137-27706	HOOK DRIVING SHAFT SPROCKET	シタシク スプロケット	1
28		B2924-470-000	THRUST COLLAR	ウチオクリシク スラストウケ	1
29		SB-1100007-00	BALL BEARING	コロカカリ シフトウケ	2
30		137-28100	WASHER	シタシク スラスト オカネ	1
31		SB-1100001-00	BEARING	ヘルミンク A	1
32		139-28809	THRUST BRACKET	シモシク スラストウケタイ	1
33		SS-8150920-SP	SET-SCREW	トメネジ	1
34		139-29005	SUPPORT BEARING	シモシク ホジョヘルミンクウケ	1
35		CS-1001011-SH	THRUST COLLAR	スラスト カラー	1
36		SS-8660610-TP	SCREW 1/4-40 L=6	トメネジ 1/4-40 L=6	2
37		139-28700	HOOK DRIVING SHAFT	シモシク	1
38		137-11205	SUSPENSION SCREW	アイトラ フ ハネカケ	1
39		137-11106	IDLER PULLEY ADJUSTING SPRING	アイトラ プーリ チヨウセツハネ	1
40		B1110-280-000	THREAD CUTTING LINK SPRING RAC	イトキリ リンクハネカケ	1
41		137-11007	IDLER ADJUSTING SCREW	アイトラ チヨウセツネジ	1
42		139-23206	SET-SCREW	アイトラコテイイタ トメネジ	1
43		WP-0621016-SD	WASHER 6.2X13X1	ヒラチカネ 6.2X13X1	1
44		NS-6150310-SP	NUT 15/64-28	ロツカクナツト 15/64-28	1
45		NS-6280610-SP	NUT	ロツカク ナツト	1
46		WP-1221016-SP	WASHER	ヒラチカネ	1
47		139-23362	IDLER FIXED PLATE COMPL.	アイトラコテイイタ ケツゴウ	1
48		139-23354	IDLER FIXED PLATE ASM.	アイトラコテイイタ(クミ)	(1)
49		RC-3781518-KP	RETAINING RING	Cカクタ トメリ	(2)
50		137-10702	IDLER PULLEY	アイトラ プーリ	(1)
51		SB-1100007-00	BALL BEARING	コロカカリ シフトウケ	(2)
52		RC-0931011-KP	RETAINING RING	Cカクタメリ	(1)
53		SS-6121050-SP	SCREW 3/16-28 L= 9.5	ヒラネジ 3/16-28 L=9.5	2

12. STOP-MOTION COMPONENTS (1)
遮断関係 (1)

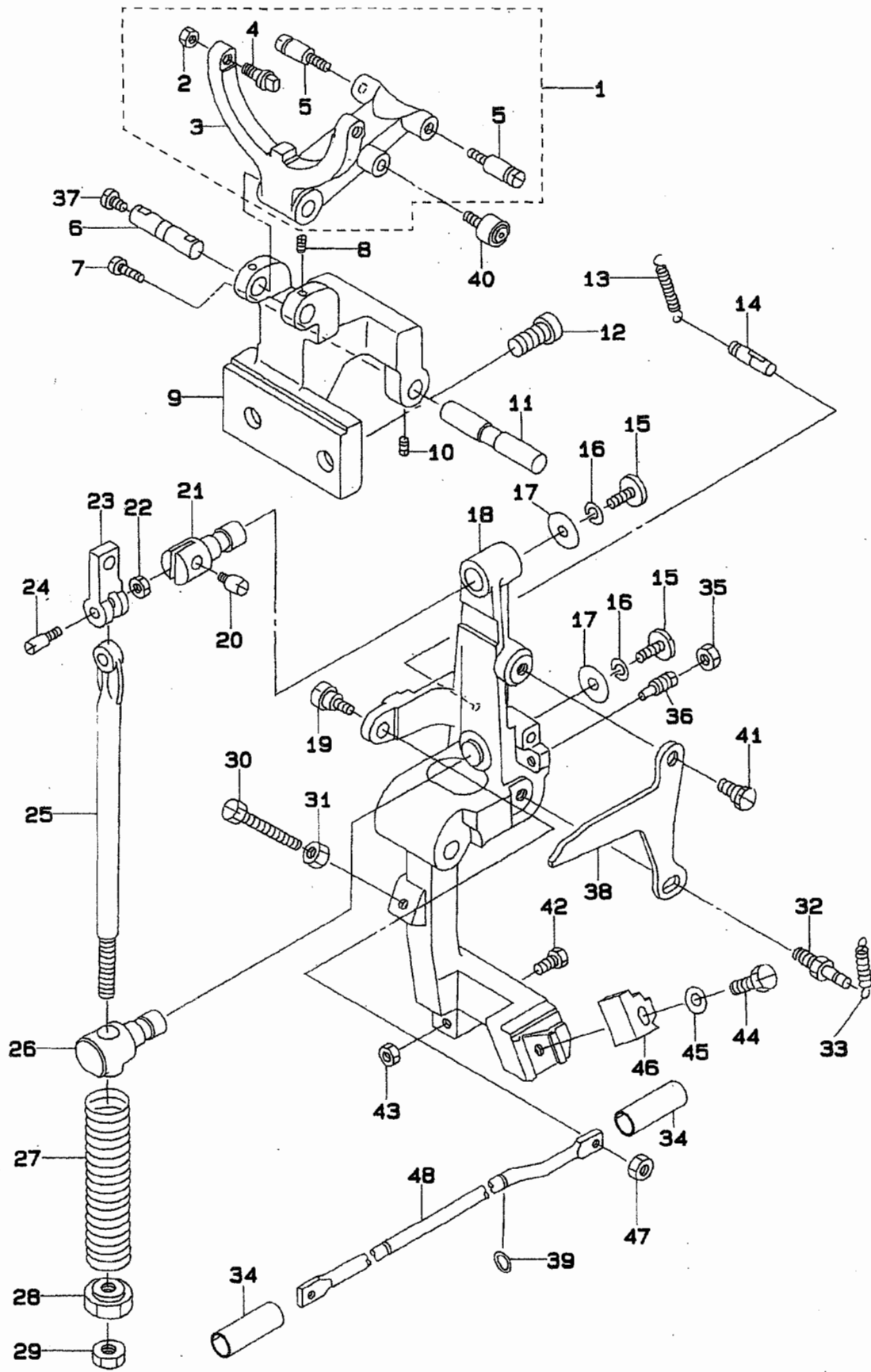

REF.NO	NOTE	PART NO.	DESCRIPTION	ヒシメイ	Qty
1		137-41251	CLUTCH MANIPULATING ARM COMPL.	クラッチリフター ケツゴウ	1
2		NS-6150310-SP	NUT 15/64-28	ロツカクナツト 15/64-28	(2)
3		137-41202	CLUTCH MANIPULATING ARM	クラッチ リフター	(1)
4		137-41103	PIN	クラッチ リフター-ピン	(2)
5		B1631-012-B00	SUSPENSION STUD B	ヒツハ〇リ ハネカケ B	(2)
6		137-41301	PIN	クラッチ リフター シツク	1
7		SS-7110510-SP	SCREW 11/64-40 L=5	マルヒラネシ 11/64-40 L= 5	1
8		SS-8110422-TP	SCREW 11/64-40 L=4	トメネシ 11/64-40 L=4	2
9		137-41509	STOP-MOTION BEARING BRACKET	シヤタンスウチ トリツケタ イ	1
10		SS-8150822-TP	SCREW 15/64-28 L=8	トメネシ 15/64-28 L=8	2
11		137-41808	STOP-MOTION LEVER SHAFT	シヤタンス フレーム シツク	1
12		SS-6242272-TP	SCREW 3/8-18 L=22.0	ロツカクナツト 3/8-18 L=22	2
13		139-30201	SPRING A	シヤタンス ハネ A	2
14		137-44800	SUSPENSION SCREW	ハネカケ	1
15		SS-7151330-SP	SCREW 15/64-28 L=13.0	マルヒラネシ 15/64-28 L=13	2
16		B2623-232-000	WASHER	チカネ	2
17		WP-0612056-SD	WASHER 6.1X18.5X2	ヒラチカネ 6.1X18.5X2	2
18		137-41400	STOP-MOTION LEVER	シヤタンス フレーム	1
19		B2646-771-000	HINGE SCREW	キト アンセンウチ ロツシツク	1
20		B2611-232-000	STOP LINK CONNECTING SCREW	ウツシツク ストツハ〇 レンケツネシ	1
21		B2608-232-000	STOP LINK HINGE STUD	ストツハ〇 ピン	1
22		NS-6620310-SP	NUT 3/16-32	ロツカクナツト 3/16-32	1
23		137-41905	STOP LINK	ウツシツク ストツハ〇	1
24		B2613-232-000	STOP LINK ROD HINGE SCREW	ツキアケホー レンケツネシ	1
25		B2612-232-000	STOP LINK ROD	ツキアケホー	1
26		137-42002	STOP LINK ROD HINGE STUD	ツキアケホー アンナイ	1
27		B2619-232-000	STOP LINK ROD PRESSURE SPRING	ツキアケホー アツシユクハネ	1
28		B2621-232-000	NUT, FOR STOP LINK ROD	ハネウケ ナツト	1
29		NS-6240630-SP	NUT 3/8-18	ロツカクナツト 3/8-18	1
30		SS-9154540-SP	SCREW 15/64-28 L=45	ロツカクホルト 15/64-28 L=45	1
31		NS-6150310-SP	NUT 15/64-28	ロツカクナツト 15/64-28	1
32		137-40808	INTERCEPTION SPRING STAND B	シヤタンス ハネカケ B	1
33		139-30300	SPRING B	シヤタンス ハネ B	1
34		137-67108	OIL CAP	ユホウ キヤツフ	2
35		NS-6150310-SP	NUT 15/64-28	ロツカクナツト 15/64-28	1
36		SS-8151770-SP	SCREW 15/64-28 L=17.0	トメネシ 15/64-28 L=17	1
37		SS-7110510-SP	SCREW 11/64-40 L=5	マルヒラネシ 11/64-40 L= 5	1
38		139-29906	CLUTCH CHANGE-OVER CAM	クラッチ キリカエカム	1
39		RO-0601501-00	RUBBER RING	オリソク	2
40		139-30003	CHANGE-OVER ROLLER	キリカエローラー	1
41		SS-9681610-TP	SCREW 9/32-28 L=16	ロツカクホルト 9/32-28 L=16	1
42		SS-9201510-SN	BOLT 5/16-18 L=15	ロツカクホルト 5/16-18 L=15	1
43		NS-6200520-SP	NUT 5/16-18	ロツカクナツト 5/16-18	1
44		SS-9152130-CP	SCREW 15/64-28 L=20.5	ロツカクホルト 15/64-28	1
45		WP-0612516-SD	WASHER 6.1X15.2X2.5	ヒラチカネ 6.1X15.2X2.5	1
46		139-30102	HOOK A	フック A	1
47		NS-6150310-SP	NUT 15/64-28	ロツカクナツト 15/64-28	1
48		137-42705	STARTING LINK DRIVING ROD	キトウ アンセンウチ ロツト	1

13. STOP-MOTION COMPONENTS (2)
遮断関係 (2)

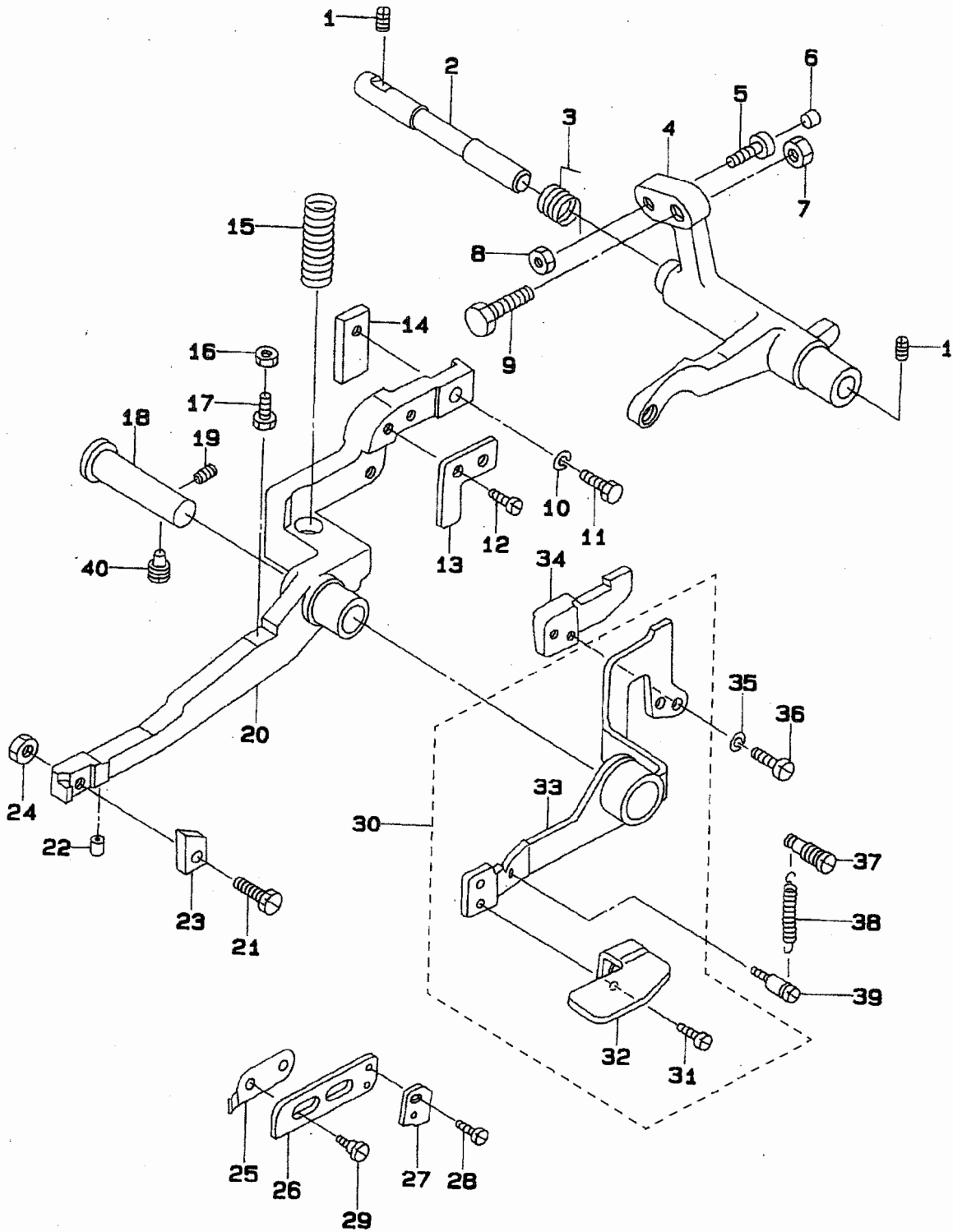

REF.NO	NOTE	PART NO.	DESCRIPTION	ヒンメイ	Qty
1		SS-8150510-TP	SCREW 15/64-28 L= 4.7	トメネジ 15/64-28 L=4.7	2
2		137-43604	STARTING LEVER STUD	キトウレハ-ジク	1
3		137-43711	SPRING	キトウレハ-モトシハネ	1
4		137-43513	STARTING LEVER	キトウレハ-	1
5		B1453-771-000	STOPPER	ストッパ-	1
6		B1432-761-000	SWING ARM STOPPER RUBBER	キセンハンゴンオシホ-フツシユ	1
7		NS-6200710-SP	NUT 5/16-18	ロツカクナツト 5/16-18	1
8		NS-6150310-SP	NUT 15/64-28	ロツカクナツト 15/64-28	1
9		SS-9201973-CP	SCREW 5/16-18 L=19	ロツカクホルト 5/16-18 L=19	1
10		WS-0651510-KP	SPRING WASHER 6.5X12.5X1.5	ハネチカネ 6.5X12.5X1.5	1
11		SS-9152130-CP	SCREW 15/64-28 L=20.5	ロツカクホルト 15/64-28	1
12		SS-6120930-TP	SCREW 3/16-28 L=9.0	ヒラネジ 3/16-28 L=9	2
13		137-43208	EMERGENCY STOP HOLDER	キンキユウテイシオサエイタ	1
14		B2607-761-000	LATCH(B)	フツク B	1
15		137-40907	SPRING. B	フツクヒキハズシレハ-ハネ B	1
16		NS-6150310-SP	NUT 15/64-28	ロツカクナツト 15/64-28	1
17		SS-9151120-CP	SCREW 15/64-28 L=11	ロツカクホルト 15/64-28 L=11	1
18		137-42309	PRESSER BAR LEVER SHAFT	フツクヒキハズシレハ-ジク	1
19		SS-8150710-SP	SCREW 15/64-28 L=7	トメネジ 15/64-28 L=7	1
20		137-42200	TRIPPING LEVER	フツクヒキハズシレハ-	1
21		SS-9152130-CP	SCREW 15/64-28 L=20.5	ロツカクホルト 15/64-28	1
22		137-44909	TRIPPING LEVER, RUBBER	フツクヒキハズシレハ-ゴム	1
23		137-42606	STOP-MOTION LEVER CATCH C	フツク C	1
24		NS-6150430-SP	NUT 15/64-28	ロツカクナツト 15/64-28	1
25		137-45203	SPRING	テイソクストッパ-ハネ	1
26		137-45104	LOW SPEED STOPPER BRACKET	テイソクストッパ-タイ	1
27		137-45005	LOW SPEED STOPPER	テイソクストッパ-	1
28		SS-4080320-TP	SCREW 1/8-44 L=3.4	ナハネジ 1/8-44 L=3.4	2
29		SD-0650302-SP	HINGE SCREW D= 6.50 H= 3.0	タンネジ D=6.5 H=3	2
30		137-42861	EMERGENCY STOPPER CONNec.	キンキユウテイシレハ-(ケツゴウ)	1
31		SS-1110640-TP	SCREW 11/64-40 L= 5.5	チラネジ 11/64-40 L=5.5	(2)
32		137-43307	EMERGENCY STOP ARM, A	キンキユウテイシウテ A	(1)
33		137-42853	EMERGENCY STOPPER ASM.	キンキユウテイシレハ-クミ	(1)
34		137-43000	EMERGENCY STOP PLATE	キンキユウテイシハン	1
35		WP-0480856-SP	WASHER 4.8X8.4X0.8	ヒラチカネ 4.8X8.4X0.8	2
36		SS-7110910-TP	SCREW 11/64-40 L= 8.5	マルヒラネジ 11/64-40 L=8.5	2
37		137-16907	SUSPENSION SCREW	キセンチヨウセツハネカケ	1
38		135-25803	LEVER SPRING. T	オチエアケレハ-カエシハネ	1
39		B1110-280-000	THREAD CUTTING LINK SPRING RAC	イトクリリンクハネカケ	1
40		137-51805	SCREW	シヤタンレントウウテ (A)トメネジ A	1

14. KNIFE COMPONENTS (1)
 布切りメス関係 (1)

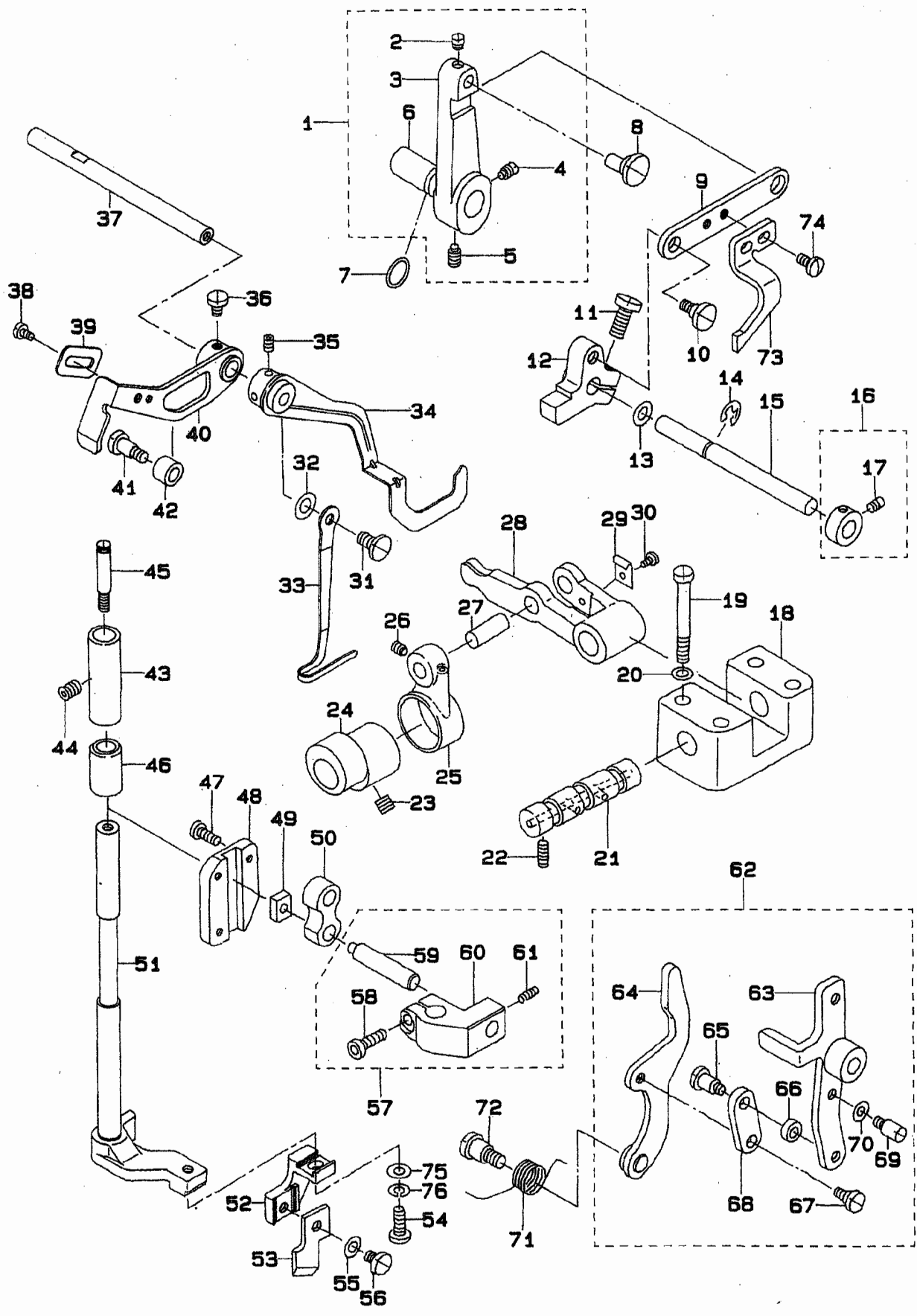

REF.NO	NOTE	PART NO.	DESCRIPTION	ヒシメイ	Qty
1		137-48355	STOP-MOTION LINK ARM A CONNEC.	シヤタ"ンレント"ウウテ" (A) (ケツコ"ウ)	1
2		SS-8620410-TM	SCREW 3/16-32 L=4	トメネジ" 3/16-32 L=4	(1)
3		137-48306	ARM, A	シヤタ"ン レント"ウ ウテ" A	(1)
4		SS-8150710-SP	SCREW 15/64-28 L=7	トメネジ" 15/64-28 L=7	(1)
5		137-51805	SCREW	シヤタ"ンレント"ウウテ" (A)トメネジ"A	(1)
6		137-32904	STARTING SAFETY ARM PIN	キト"ウ アンセ"ン シ"クウテ"	(1)
7		RO-0742401-00	RUBBER RING	0リソク"	1
8		137-37408	LINK ROD	シヤイトキリ リソクシ"ク	1
9		139-36406	LINK	シヤタ"ンレント"ウ ウテ" リソク	1
10		SD-0720331-SP	HINGE SCREW D= 7.24 H= 3.3	タ"ンネジ" D=7.24 H=3.3	1
11		SS-6151412-TP	SCREW 15/64-28 L=14	ロツカクアナホ"ルト 15/64-28	1
12		139-36505	ARM, B	シヤタ"ンレント"ウウテ" (B)	1
13		B1223-771-000	NEEDLE ROD CRANK WASHER	ハリホ"ー"クランク ワッシヤ"	1
14		RE-0600000-KO	E-SHAPED SNAP RING (6MM)	Eホ"タ"タワ 6	1
15		137-48603	ARM SHAFT	シヤタ"ン レント"ウ ウテ"シ"ク	1
16		CS-080081B-SH	THRUST COLLAR ASM. D=8.0 W=8	スラストウケ D=8 W=8 クミ	1
17		SS-6110420-TP	SCREW 11/64-40 L=4.8	ヒラネジ" 11/64-40 L=4.8	(2)
18		137-47704	CRANK SHAFT BRACKET	メス クト"ウウテ" シ"クウテ"	1
19		SS-9154540-SP	SCREW 15/64-28 L=45	ロツカクホ"ルト 15/64-28 L=45	4
20		WP-0651056-SD	WASHER 6.5X11X1	ヒラサ"ガ"ネ 6.5X11X1	4
21		137-47803	KNIFE BAR DRIVING CRANK SHAFT	メス クト"ウウテ" シ"ク	1
22		SS-8150822-TP	SCREW 15/64-28 L=8	トメネジ" 15/64-28 L=8	2
23		SS-8660612-TP	SCREW 1/4-40 L= 6.0	トメネジ" 1/4-40 L=6	2
24		137-48207	KNIFE BAR DRIVING CAM	メス クト"ウカム	1
25		137-48108	KNIFE BAR DRIVING CRANK	メス クト"ウウツト"	1
26		SS-8110422-TP	SCREW 11/64-40 L=4	トメネジ" 11/64-40 L=4	1
27		137-48009	KNIFE BAR DRIVING ROD SHAFT	メス クト"ウウツト" シ"ク	1
28		137-47902	KNIFE BAR DRIVING CRANK	メス クト"ウウテ"	1
29		B2657-771-000	GUIDE	ケ"プ"ル アンナイ	1
30		SS-6090520-SP	SCREW 9/64-40 L= 5.0	ヒラネジ" 9/64-40 L=5	1
31		SS-6110810-TP	SCREW 11/64-40 L=8	トメネジ"	1
32		WP-0551016-SH	WASHER 5.5X13X1	ヒラサ"ガ"ネ 5.5X13X1	2
33		139-36604	THREAD CHECK WIRE	イトキレ ケンシュウワイヤ"	1
34		137-50955	KNIFE STOP LEVER ASM.	メス トメレハ"ー" クミ	1
35		SS-8110422-TP	SCREW 11/64-40 L=4	トメネジ" 11/64-40 L=4	2
36		SS-7110540-SP	SCREW 11/64-40 L=5	マルヒラネジ" 11/64-40 L= 5	2
37		139-36703	KNIFE STOP LEVER HINGE STUD	メストメレハ"ー" シ"ク	1
38		SS-7110410-SP	SCREW 11/64-40 L=4	マルヒラネジ" 11/64-40 L= 4	1
39		139-37305	KNIFE STOP LEVER WEIGHT	メストメレハ"ー" オモリ	1
40		139-37164	KNIFE STOP LEVER ARM COMPL.	メストメレハ"ー"ウテ" (ケツコ"ウ)	1
41		SD-0640641-SP	HINGE SCREW D= 6.35 H= 6.4	タ"ンネジ" D=6.35 H=6.4	1
42		137-51300	KNIFE STOP LEVER STOPPER	メス トメレハ"ー" ストップ"	1
43		137-46003	KNIFE BAR UPPER BUSHING	メスホ"ウ ウメタル	1
44		SS-8150822-TP	SCREW 15/64-28 L=8	トメネジ" 15/64-28 L=8	1
45		137-32192	GUIDE PIN	ウウイトキリ メスアンナイ シ"ク	1
46		137-45906	KNIFE BAR LOWER BUSHING	メスホ"ウ シヤタタル	1
47		SS-6111010-TP	SCREW 11/64-40 L= 9.5	ヒラネジ" 11/64-40 L=9.5	3
48		137-46409	CONNEC. SLIDE BLOCK GUIDE	カクコマ ガ"イト"	1
49		137-46300	NEEDLE BAR CONNEC. SLIDE BLOCK	カクコマ	1
50		137-46508	KNIFE BAR CONNECTING LINK	メスホ"ウ リソク	1
51		139-36851	KNIFE BAR ASM.	メスホ"ウ (クミ)	1
52		139-36109	KNIFE FITTING BASE	メス トリツケタ"イ	1
53		B2702-047-L00	KNIFE 1/2"	メス 1/2"	1
54		SS-6621212-TP	SCREW 3/16-32 L=12.0	ヒラネジ" 3/16-32 L=12	2
55		WP-0501016-SD	WASHER 5X10.5X1	ヒラサ"ガ"ネ 5X10.5X1	1
56		SS-7620750-SP	SCREW 3/16-32 L= 6.5	マルヒラネジ" 3/16-32 L=6.5	1
57		137-46151	KNIFE BAR BRACKET CONNEC.	メスホ"ウタ"キ (ケツコ"ウ)	1
58		SS-6151412-TP	SCREW 15/64-28 L=14	ロツカクアナホ"ルト 15/64-28	(1)
59		137-46201	KNIFE BAR SHAFT	メスホ"ウ シ"ク	(1)
60		137-46102	KNIFE BAR BRACKET	メスホ"ウ タ"キ	(1)
61		SS-8110422-TP	SCREW 11/64-40 L=4	トメネジ" 11/64-40 L=4	(1)
62		139-37065	ARM COMPL.	アツクヒキモト"シウテ" (ケツコ"ウ)	1
63		139-37057	ARM ASM.	アツクヒキモト"シウテ" (クミ)	(1)
64		137-49056	LEVER ASM.	アツク ヒキモト"シ レハ"ー" クミ	(1)
65		SD-0640752-TP	HINGE SCREW D= 6.35 H= 7.5	タ"ンネジ" D=6.35 H=7.5	(1)
66		B2613-280-000	STOP-MOTION REGULATING CAM ROL	シヤタ"ン ヒキ"ヨ ガムコロ	(1)
67		SD-0640321-TP	HINGE SCREW	タ"ンネジ"	(1)
68		137-48900	LINK	アツク ヒキモト"シ リソク	(1)
69		B1114-280-000	PIN	ピン	(1)
70		WP-0450846-SP	WASHER	ヒラサ"ガ"ネ	(1)
71		137-49205	SPRING	アツク ヒキモト"シ レハ"ー" ハ"ネ	1
72		SD-0791271-SP	HINGE SCREW D= 7.94 H=12.7	タ"ンネジ" D=7.94 H=12.7	1
73		139-37206	HIGH SPEED SAFETY PLATE	ユウソク アンセ"ンハ"ン	1
74		SS-7110840-SP	SCREW 11/64-40 L=7.8	マルヒラネジ" 11/64-40 L=7.8	2
75		WP-0501016-SD	WASHER 5X10.5X1	ヒラサ"ガ"ネ 5X10.5X1	1
76		WS-0510002-KN	SPRING WASHER	ハ"ネサ"ガ"ネ 5.1X9.2X1.3	1

15. KNIFE COMPONENTS (2)
布切りメス関係 (2)

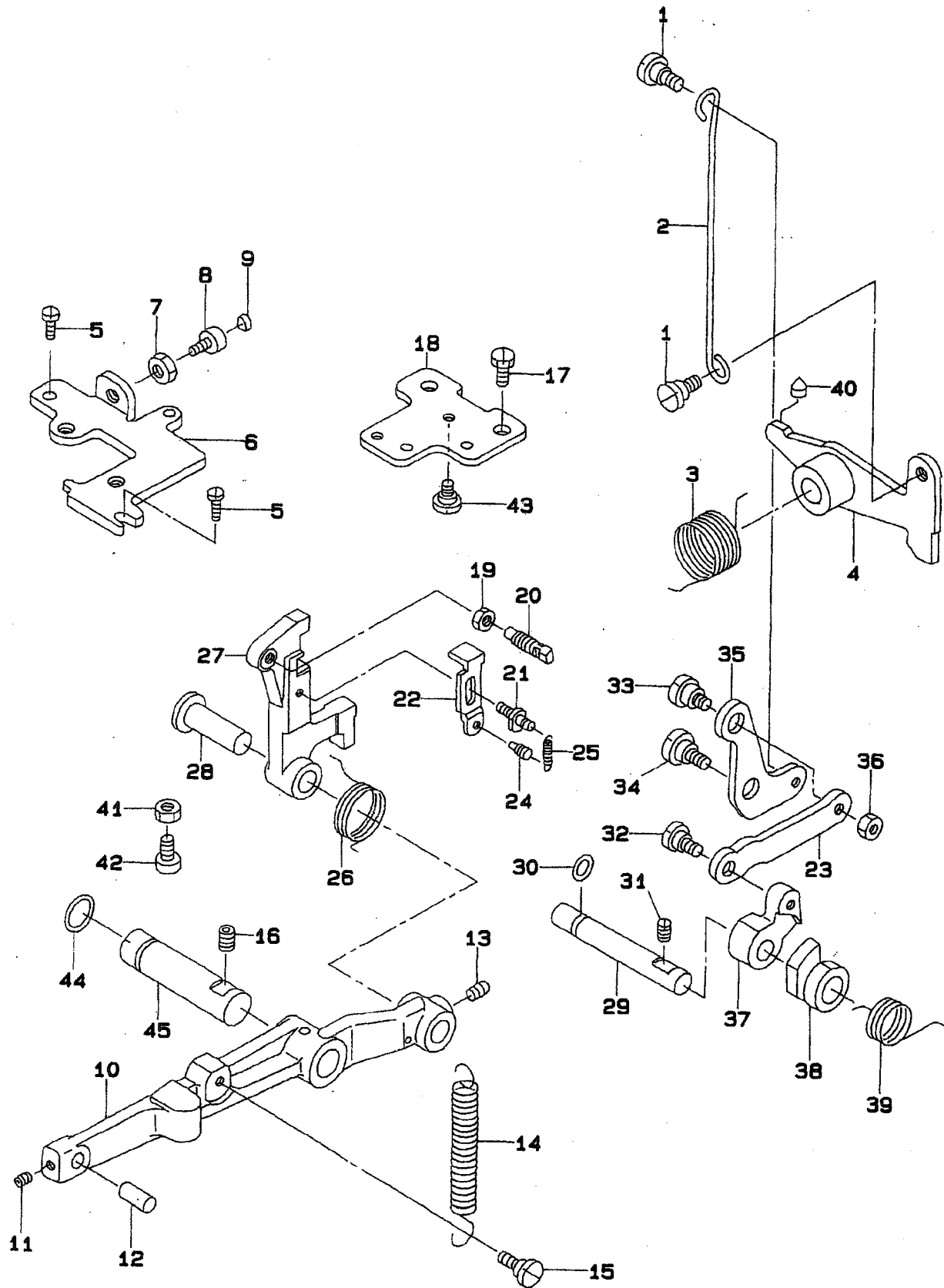

REF.NO	NOTE	PART NO.	DESCRIPTION	ヒソメイ	Qty
1		SD-0600403-TP	HINGE SCREW	ウワオクリフ-リ タンネジ	2
2		137-49908	RATCHET PAWL LINK LEVER	フック サトウリンク レハ-	1
3		137-49809	SPRING	メス サトウリンク モトシハネ	1
4		137-49850	KNIFE DRIVING LINK ASM.	メス サトウリンク クミ	1
5		SS-6120940-SP	SCREW 3/16-28 L=9	ヒラネジ 3/16-28 L=9	2
6		137-51607	STOPPER PLATE	レントウ ウチ ストッパ タイ	1
7		NS-6150310-SP	NUT 15/64-28	ロツカクナツト 15/64-28	1
8		B1453-761-000	SWING ARM STOPPER	フリハハ チョセウチ ストッパ-	1
9		B1432-761-000	SWING ARM STOPPER RUBBER	キセン アンガン オシホ- プッシュ	1
10		137-46706	KNIFE BAR DRIVING LEVER	メス クトウ レハ-	1
11		SS-8110422-TP	SCREW 11/64-40 L=4	トメネジ 11/64-40 L=4	1
12		137-46607	HINGE SCREW	リンク シク	1
13		SS-8150822-TP	SCREW 15/64-28 L=8	トメネジ 15/64-28 L=8	1
14		137-46904	SPRING	メス クトウレハ- ヒツハリハネ	1
15		SD-0790201-SD	HINGE SCREW D=7.9 H=2.0	タンネジ D=7.9 H=2	1
16		SS-8150822-TP	SCREW 15/64-28 L=8	トメネジ 15/64-28 L=8	1
17		SS-9151160-CP	SCREW 15/64-28 L=10.5	ロツカクナツト 15/64-28 L=115	2
18		139-40606	BRACKET	キューウ フンリシク トリツケハシ	1
19		NS-6660430-SP	NUT 1/4-40	ロツカクナツト 1/4-40	1
20		137-47605	SCREW	メス トメクトウ フックネジ	1
21		137-47308	SUSPENSION SCREW	メス クトウ フックハネ カク	1
22		137-47407	SUSPENSION PLATE	メス クトウ フックカク イタ	1
23		137-50104	RATCHET PAWL CONNECTION LINK	フック サトウ レンセツ リンク	1
24		B1110-280-000	THREAD CUTTING LINK SPRING RAC	イトキリ リンクハネカク	1
25		137-47506	SPRING	メス クトウ フック ヒツハリハネ	1
26		137-47209	SPRING	メス クトウ フックハネ	1
27		139-36307	HOOK	メス クトウフック	1
28		137-47001	BELL CRANK SHAFT	メス クトウ フックシク	1
29		137-50500	RATCHET PAWL SHAFT	フック サトウツメ シク	1
30		RO-0481901-00	RUBBER RING	Oリング	1
31		SS-8150822-TP	SCREW 15/64-28 L=8	トメネジ 15/64-28 L=8	1
32		SD-0600401-TP	HINGE SCREW D= 6 H= 4	タンネジ D=6 H=4	1
33		137-51706	SCREW	フックサトウ チョウセツ ネジ	1
34		SD-0790303-SP	HINGE SCREW D= 7.94 H= 3.0	タンネジ D=7.94 H=3	1
35		137-50005	RATCHET PAWL LINK	フック サトウ リンク	1
36		NS-6150310-SP	NUT 15/64-28	ロツカクナツト 15/64-28	1
37		137-50203	RATCHET PAWL, A	フック サトウ ツメA	1
38		137-50302	RATCHET PAWL, B	フック サトウ ツメB	1
39		137-50609	SPRING	フック サトウツメ モトシハネ	1
40		B1432-761-000	SWING ARM STOPPER RUBBER	キセン アンガン オシホ- プッシュ	1
41		NS-6150810-SP	NUT 15/64-28	ロツカクナツト 15/64-28	1
42		137-50757	STOPPER ASM.	メスクトウレハ- ストッパ クミ	1
43		SD-0720221-SP	HINGE SCREW D= 7.24 H= 2.2	タンネジ D=7.24 H=2.2	1
44		RO-0781901-00	RUBBER RING	Oリング	1
45		137-46805	KNIFE BAR DRIVING LEVER SHAFT	メス クトウレハ- シク	1

16. FEED CAM COMPONENTS
主カム関係

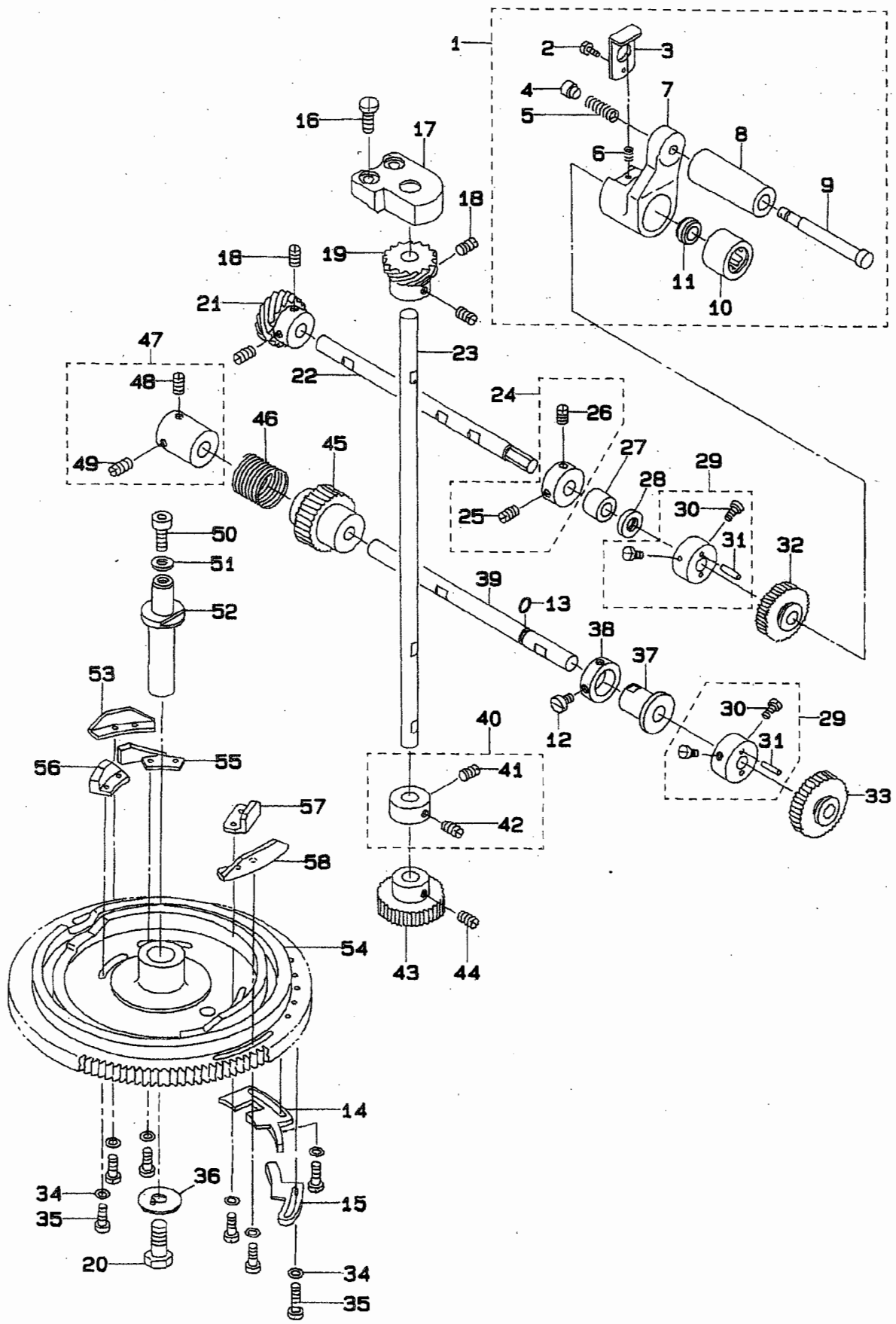

REF.NO	NOTE	PART NO.	DESCRIPTION	ヒンメイ	Qty
1		139-01368	HANDLE CRANK COMPL.	ハンドルウデ ケツゴウ	1
2		SS-6060510-TP	SCREW 3/32-56 L=4.5	ヒラネジ 3/32-56 L=4.5	(1)
3		137-55905	HANDLE STOPPER	ハンドル ストッパ	(1)
4		137-53009	HANDLE SHAFT	ハンドルシフト センタン	(1)
5		137-52902	SPRING	ハンドル シフトハネ	(1)
6		B1527-512-00E	SPRING	オシエハネ	(1)
7		139-01319	HANDLE CRANK	ハンドル ウデ	(1)
8		137-56101	HANDLE SHAFT	ハンドル	(1)
9		137-56010	HANDLE SHAFT	ハンドルシフト	(1)
10		SB-3080006-00	BALL BEARING	ボールベアリング	(1)
11		137-55814	CLUTCH SHAFT	ハンドル クラッチシフト	(1)
12		SS-6110710-TP	SCREW 11/64-40 L= 6.5	ヒラネジ 11/64-40 L=6.5	2
13		RD-0611801-00	RUBBER RING	リング	1
14		139-38600	STOP CAM	テイシ カム	1
15		137-53306	LOW-SPEED CAM	テイソク カム	1
16		SS-7151410-TP	SCREW 15/64-28 L=14	マルヒラネジ 15/64-28 L=14	2
17		137-54304	FEED CAM DRIVING BEARING	カム クトウ ジョウ	1
18		SS-8660610-TP	SCREW 1/4-40 L=6	トメネジ 1/4-40 L=6	4
19		137-54403	FEED CAM GEAR B	カム クトウネジ ハクマル B	1
20		SS-9241513-CP	SCREW 3/8-18 L=15	ロツカクアホルト 3/8-18 L=15	1
21		137-52704	FEED CAM GEAR A	カム クトウネジ ハクマル A	1
22		137-54510	SHAFT	シャフト ハンドルシフト	1
23		137-54205	FEED CAM DRIVING SHAFT	カム クトウ ジョウ	1
24		CS-090121A-SH	THRUST COLLAR ASM.	スラストカラー クミ	1
25		SS-8660530-TP	SCREW 1/4-40 L= 4.5	トメネジ 1/4-40 L=4.5	(1)
26		SS-8660610-TP	SCREW 1/4-40 L=6	トメネジ 1/4-40 L=6	(1)
27		137-54809	SPUR GEAR BUSHING	コウカン ハクマルシフト ウケ	1
28		137-54908	SPUR GEAR OIL SEAL	コウカン ハクマル オイルシール	1
29		137-54650	SPUR GEAR BUSHING CONNEC.	コウカン ハクマルタイ ケツゴウ	2
30		SS-6121050-SP	SCREW 3/16-28 L= 9.5	ヒラネジ 3/16-28 L=9.5	(4)
31		B2917-761-000	SPUR GEAR BUSHING PIN	コウカン ハクマル ピン	(4)
32	#01	137-58602	SPUR GEAR 113	コウカン ハクマル(113)	1
33	#01	137-58701	SPUR GEAR 183	コウカン ハクマル(183)	1
34		WP-0480856-SP	WASHER 4.8X8.4X0.8	ヒラネジ 4.8X8.4X0.8	14
35		SS-7111410-TP	SCREW 11/64-40 L=14	マルヒラネジ 11/64-40 L=14	14
36		137-54007	WASHER	シユカム トメネジ	1
37		139-38402	HANDLE SHAFT METAL	ハンドルシフトメタル	1
38		139-38501	HANDLE SHAFT METAL WASHER	ハンドルシフト メタルワッシャ	1
39		139-38709	WORM GEAR SHAFT	ウォーム ハクマルシフト	1
40		CS-100101B-SH	THRUST COLLAR ASM.	スラストカラー クミ	1
41		SS-8660330-SP	SCREW 1/4-40 L= 3.0	トメネジ 1/4-40 L=3	(1)
42		SS-8660530-TP	SCREW 1/4-40 L= 4.5	トメネジ 1/4-40 L=4.5	(1)
43		137-54106	FEED CAM DRIVING GEAR	カム クトウ ハクマル	1
44		SS-8660610-TP	SCREW 1/4-40 L=6	トメネジ 1/4-40 L=6	2
45		139-38303	WORM GEAR	ウォーム ハクマル	1
46		137-55400	CLUTCH SPRING	クラッチ ハネ	1
47		137-55350	CLUTCH COLLAR CONNEC.	クラッチカラー ケツゴウ	1
48		SS-8660810-TP	SCREW 1/4-40 L=8	トメネジ 1/4-40 L=8	1
49		SS-8660610-TP	SCREW 1/4-40 L=6	トメネジ 1/4-40 L=6	1
50		SS-6151412-TP	SCREW 15/64-28 L=14	ロツカクアホルト 15/64-28	1
51		WP-0612056-SD	WASHER 6.1X18.5X2	ヒラネジ 6.1X18.5X2	1
52		137-53900	FEED CAM SHAFT	シユカム シフト	1
53		137-53819	BAR TRIPPING SEGMENT, 2	タビイカントメ カム	1
54		137-53116	FEED CAM	シユカム	1
55		137-53405	KNIFE TRIPPING SEGMENT	メス タビイカント	1
56		137-53611	RELEASE TRIPPING SEGMENT, 2	タビイカントメ カム	1
57		137-53512	RELEASE TRIPPING SEGMENT, 1	タビイカントメ カム	1
58		137-53702	BAR TRIPPING SEGMENT NO.1	タビイカントメ カム	1

Note (注記) #01...SEE PAGE 57

57 ページ参照

17. THREAD TENSION COMPONENTS
糸調子関係

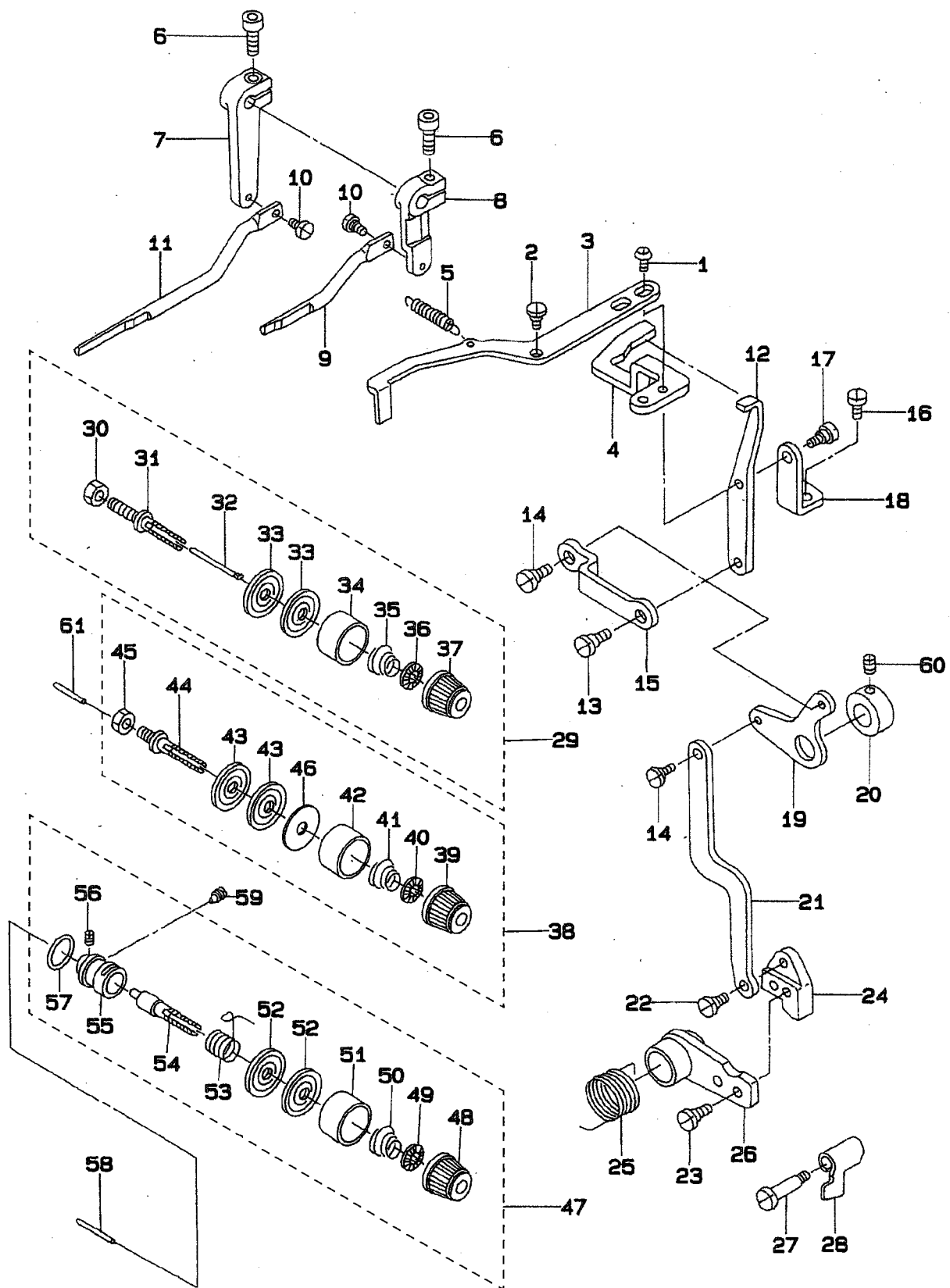

REF. NO	NOTE	PART NO.	DESCRIPTION	ヒンメイ	Qty
1		SS-6110810-TP	SCREW 11/64-40 L=8	トメネジ	2
2		SD-0650305-TP	HINGE SCREW D= 6.5 H= 3	タネネジ D=6.5 H=3	1
3		137-60608	TENSION RELEASE PLATE B	タネイ1トユルメイタ B	1
4		137-60509	TENSION RELEASE PLATE A	タネイ1トユルメイタ A	1
5		137-47506	SPRING	スプリング フック ヒツパ ^ハ リハネ	1
6		SS-6151412-TP	SCREW 15/64-28 L=14	ロツカクナット 15/64-28	2
7		137-61101	LEVER CRANK NO.3	タネイ3トユルメ ウヂ	1
8		137-60806	LEVER CRANK NO.2	タネイ2トユルメ ウヂ	1
9		137-60905	TENSION RELEASE ROD NO.2	タネイ2トユルメ ロツト	1
10		SD-0530221-SP	HINGE SCREW D= 5.3 H= 2.2	タネネジ D=5.3 H=2.2	2
11		137-61200	TENSION RELEASE ROD NO.3	タネイ3トユルメ ロツト	1
12		137-60301	ARM	イトウカシ ウヂ	1
13		SD-0640321-SP	HINGE SCREW D= 6.35 H= 3.2	タネネジ D=6.35 H=3.2	1
14		SD-0640321-SP	HINGE SCREW D= 6.35 H= 3.2	タネネジ D=6.35 H=3.2	2
15		137-60202	ROD	イトウカシ ロツト	1
16		SS-7150740-SP	SCREW 15/64-28 L=7	マルヒラネジ 15/64-28 L=7	2
17		SD-0640321-SP	HINGE SCREW D= 6.35 H= 3.2	タネネジ D=6.35 H=3.2	1
18		137-60400	LINK BRACKET	イトウカシ リンクタイ	1
19		137-60103	LINK	イトウカシ リンク	1
20		CS-1401014-SP	THRUST COLLAR	スラストウケ	1
21		137-60004	ACTUATING ARM	イトウカシ サトウウヂ	1
22		SD-0640391-TP	HINGE SCREW D= 6.35 H= 3.9	タネネジ D=6.35 H=3.9	1
23		SS-6121010-SP	SCREW 3/16-28 L=10	ヒラネジ 3/16-28 L=10	2
24		137-59907	NOTCH	イトウカシ サトウ ノツチ	1
25		137-59808	SPRING	イトウカシ リンク モトシ ハネ	1
26		137-59659	ACTUATING LINK ASM.	イトウカシ サトウリンク クミ	1
27		SD-0602001-SP	HINGE SCREW D=6 H=20	タネネジ	1
28		137-61309	TENSION RELEASE PLATE NO.3	タネイ3トユルメ イタ	1
29		139-40051	THREAD TENSION NO.1 (COMPL.)	タネイ1 トチヨウシ(ケツコウ)	1
30		NS-6160520-SP	NUT 1/4-24	ロツカクナット 1/4-24	(1)
31		B2019-372-00S	TENSION POST NO.2	タネイ2 トチヨウシホ-	(1)
32		137-60707	PIN	タネイ1トユルメ ヒオン	(1)
33		B3126-012-000	THREAD TENSION DISK	イトチヨウシサ	(2)
34		B3107-804-000	THREAD TENSION DISK PRESSER	イトチヨウシサ オサエ	(1)
35		B3116-761-000	TENSION SPRING NO.2	タネイ2 トチヨウシハネ	(1)
36		B3112-704-000	TENSION SPRING BUSHING	ハネ プッシュ	(1)
37		119-56703	THREAD TENSION PICK-UP (RED)	イトチヨウシツマミ (アカ)	(1)
38		139-40150	THREAD TENSION NO.2 (COMPL.)	タネイ2 トチヨウシ(ケツコウ)	1
39		119-56901	THREAD TENSION KNOB, YELLOW	イトチヨウシツマミ (キ)	(1)
40		B3112-704-000	TENSION SPRING BUSHING	ハネ プッシュ	(1)
41		B2017-372-000	TENSION SPRING NO.1	タネイ1 トチヨウシハネ	(1)
42		B3107-804-000	THREAD TENSION DISK PRESSER	イトチヨウシサ オサエ	(1)
43		B3126-012-000	THREAD TENSION DISK	イトチヨウシサ	(2)
44		137-61002	TENSION POST NO.2	タネイ2トチヨウシ ホウ	(1)
45		NS-6150440-SP	NUT 15/64-28	ロツカクナット 15/64-28	(1)
46		B3120-704-000	THREAD TENSION SPRING FELT	イトチヨウシハネサ フィルト	(1)
47		139-40259	THREAD TENSION NO.3 (COMPL.)	タネイ3 トチヨウシ(ケツコウ)	1
48		119-56802	THREAD TENSION KNOB, BLUE	イトチヨウシツマミ (アオ)	(1)
49		B3112-704-000	TENSION SPRING BUSHING	ハネ プッシュ	(1)
50		B3121-111-000	TENSION SPRING NO.2	タネイ2 トチヨウシハネ	(1)
51		B3107-804-000	THREAD TENSION DISK PRESSER	イトチヨウシサ オサエ	(1)
52		B3126-012-000	THREAD TENSION DISK	イトチヨウシサ	(2)
53		B3112-761-000	THREAD TAKE-UP SPRING	イトトリハネ	(1)
54		B3111-761-000	TENSION POST NO.3	イトチヨウシホ-	(1)
55		137-61507	TENSION POST SOCKET	タネイ3 トチヨウシホウタイ	(1)
56		SS-8090670-SP	SCREW 9/64-40 L= 5.5	トメネジ 9/64-40 L=5.5	(1)
57		RO-0952001-00	RUBBER RING	オリンク	(1)
58		B3118-552-D00	TENSION RELEASE PIN, NO.2	イトユルメ ヒオン D	1
59		SS-8150760-TP	SCREW 15/64-28 L=7.0	トメネジ 15/64-28 L=7	1
60		SS-8150410-TP	SCREW 15/64-28 L= 4.0	トメネジ 15/64-28 L=4	2
61		B3118-552-H00	THREAD RELEASE PIN	イトユルメ ヒオン H	1

18. LUBRICATION MECHANISM COMPONENTS
給油装置関係

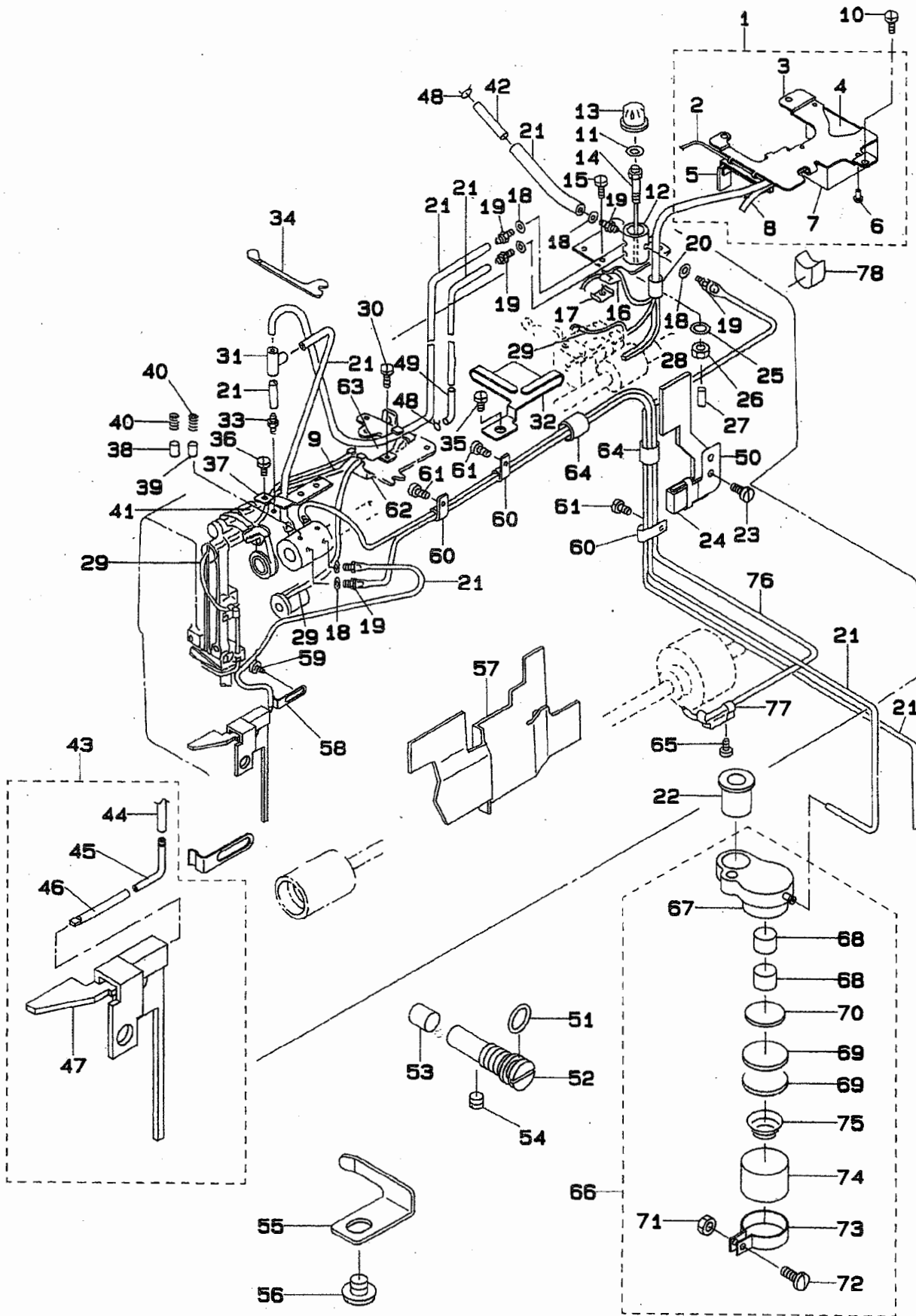

REF.NO	NOTE	PART NO.	DESCRIPTION	ヒ ヅ メ イ	Qty
1		139-41463	OIL TANK A COMPL.	キユウスタック A ケツコウ	1
2		CQ-3030000-00	OIL WICK	ユジン	(0.2)
3		139-41505	INSTALLING PLATE	キユウスタック Aトリツケハン	(1)
4		137-66308	OIL TANK A FELT	キユウスタック Aフェルト	(1)
5		139-41455	OIL TANK A BIREME B COMPL.	キユウスタックA ハイリ-ンB ケツコウ	(1)
6		HX-0009400-00	NYLON RIVET	ナイロンリハツト	(3)
7		137-66100	OIL TANK A	キユウスタックA	(1)
8		B3541-012-000	OIL WICK	カンリユ- ユジン	(1)
9		CQ-3030000-00	OIL WICK	ユジン	0.6
10		SS-7120910-TP	SCREW 3/16-28 L=9	マルヒラネジ 3/16-28 L=9	3
11		RO-0981901-00	RUBBER RING	オリンク	1
12		137-65805	SHAFT	キユウ フランジシク	1
13		137-65904	OIL WINDOW	ユマト	1
14		137-65706	SHAFT SUPPORTER	キユウ フランジシクササエ	1
15		SS-7091110-TP	SCREW 9/64-40 L=10.5	マルヒラネジ 9/64-40 L=10.5	1
16		B3521-280-000	OIL SPONGE	ケンソク ノクキマ ショ-	1
17		B3508-280-000	BALANCE LUBRICATING PLATE	テンピン キユ-ユイタ	1
18		B3534-012-000	GASKET	ハツキン	8
19		SQ-1110402-MZ	CONNECTING SCREW	チユ-フレンケツネジ	8
20		BP-8000000-00	VINYL TUBE, WHITE D=8	ビニ-ルパイプ 8	0.1
21		BT-0500300-EA	OIL TUBE	ウレタンチユ-ブ	2
22		135-00400	RUBBER BUSH	ゴムフツシユ	1
23		SS-6111010-TP	SCREW 11/64-40 L= 9.5	ヒラネジ 11/64-40 L=9.5	2
24		139-41158	OIL SUPPLY FELT A ASM.	ウオ-ムキユウフェルト A(クミ)	1
25		RO-0360802-00	RUBBER RING	オリンク	1
26		NS-6110420-SP	NUT 11/64-40	ロツカケナツト 11/64-40	1
27		TA-0180401-MO	NEEDLE COOLER PLUG CAP	トメピン D=1.8X2.1 L=4.3	1
28		B3541-012-000	OIL WICK	カンリユ- ユジン	1
29		CQ-2020000-00	OIL WICK	ユジン	1.4
30		SS-7110350-SP	SCREW 11/64-40 L=3	マルヒラネジ 11/64-40 L= 3.5	1
31		137-65607	OIL CONNEX. ARM	キユウ リンケツウチ	1
32		139-40804	FELT GUIDE B	ウオ-ム キユウフェルトアンナイ B	1
33		SQ-1120451-MZ	CONNECTING SCREW	チユ-フレンケツネジ	1
34		137-67603	UPPER FACE COVER PACKING	ウラメカ ガハ- ハツキン イタ	1
35		SS-4120615-SP	SCREW 3/16-28 L=6	ナハネジ 3/16-28 L=6	1
36		SS-7150740-SP	SCREW 15/64-28 L=7	マルヒラネジ 15/64-28 L=7	1
37		137-66605	THRUST PLATE	フランジキ- ハネウケ	1
38		B3534-155-000	PLUNGER	フランジキ-	1
39		137-67405	PLUNGER	フランジキ	1
40		B1214-038-000	PLUNGER SPRING	フランジキ- オキエハネ	2
41		CQ-3000000-FO	OIL FELT	ロツト フェルト	0.1
42		139-40903	OIL WICK A	フロラチツクショウケツユジン A	1
43		139-41257	FELT ASM.	カンリユウフェルト(クミ)	1
44		BT-0500300-EA	OIL TUBE	ウレタンチユ-ブ	(0.2)
45		137-28506	OIL RETURN FELT CONNEX. PIPE	シタシク マイメタル キユウパイプ	(1)
46		139-41307	OIL RETURN FELT PIPE	カンリユウフェルトパイプ	(1)
47		139-41208	OIL RETURN FELT	カンリユウ フェルト	(1)
48		101-26803	OIL TUBE HOLDER	パイプトメ	2
49		139-41000	OIL WICK B	フロラチツクショウケツユジン B	1
50		139-40705	FELT GUIDE A	ウオ-ム キユウフェルトアンナイ A	1
51		RO-0691801-00	RUBBER RING	オリンク	1
52		139-29104	ADJUSTING SCREW	ガマユリョウ チョウセツシク	1
53		139-29302	ADJUSTING SHAFT	ガマユリョウ チョウセツシク	1
54		SS-8120410-SP	SCREW	トメネジ	1
55		139-29203	OIL WICK HOLDER	シモシク ユジンオキエ	1
56		SS-5150510-SP	SCREW 15/64-28 L=5	トラスネジ 15/64-28 L=5	1
57		137-68502	OIL ADJUSTING PLATE	ハツト エホウハン	1
58		137-90209	OIL WICK HOLDER	ユジン オキエ	1
59		SS-7150740-SP	SCREW 15/64-28 L=7	マルヒラネジ 15/64-28 L=7	1
60		135-30209	LUBRICATING OIL WICK STOPPER	キユウユシットメ	3
61		SS-7120640-SP	SCREW 3/16-28 L=6	マルヒラネジ 3/16-28 L=6	3
62		137-66407	OIL TANK B	キユウスタック B	1
63		137-66506	OIL TANK B FELT	キユウスタック Bフェルト	2
64		BP-9000000-00	VINYL TUBE D=9	ビニ-ルパイプ 9ミリ	0.1
65		SS-4150715-SP	SCREW 15/64-28 L=7	ナハネジ 15/64-28 L=7	1
66		139-41653	OIL PUMP BASE ASM.	キユウスタックイ クミ	1
67		139-41604	OIL PUMP BASE	キユウスタックイ	(1)
68		139-41703	FELT A	キユウフェルト A	(2)
69		137-65201	OIL FILTER	キユウ フィルタ	(2)
70		B3570-771-000	FILTER	キユ-ユイ フィルタ-	(1)
71		NS-6090310-SP	NUT 9/64-40	ロツカケナツト 9/64-40	(1)
72		SS-7090910-SP	SCREW 9/64-40 L= 8.5	マルヒラネジ 9/64-40 L=8.5	(1)
73		B1850-512-000	BUSHING HOLDER	キユ-ユクチ カナク	(1)
74		139-41802	FILTER	キユウファミ	(1)
75		B3118-352-000	THREAD TENSION SPRING	トチヨ-シハネ	(1)
76		BT-0500300-EG	OIL TUBE	チユ-ブ	0.7
77		137-29801	OIL DRAIN GUIDE	シタシク リイファンナイ	1
78		137-66902	OIL CAP, REAR METAL	ウシメタル エホウキヤツブ	1

19. MOTOR PULLEY COMPONENTS
 モータープーリー関係

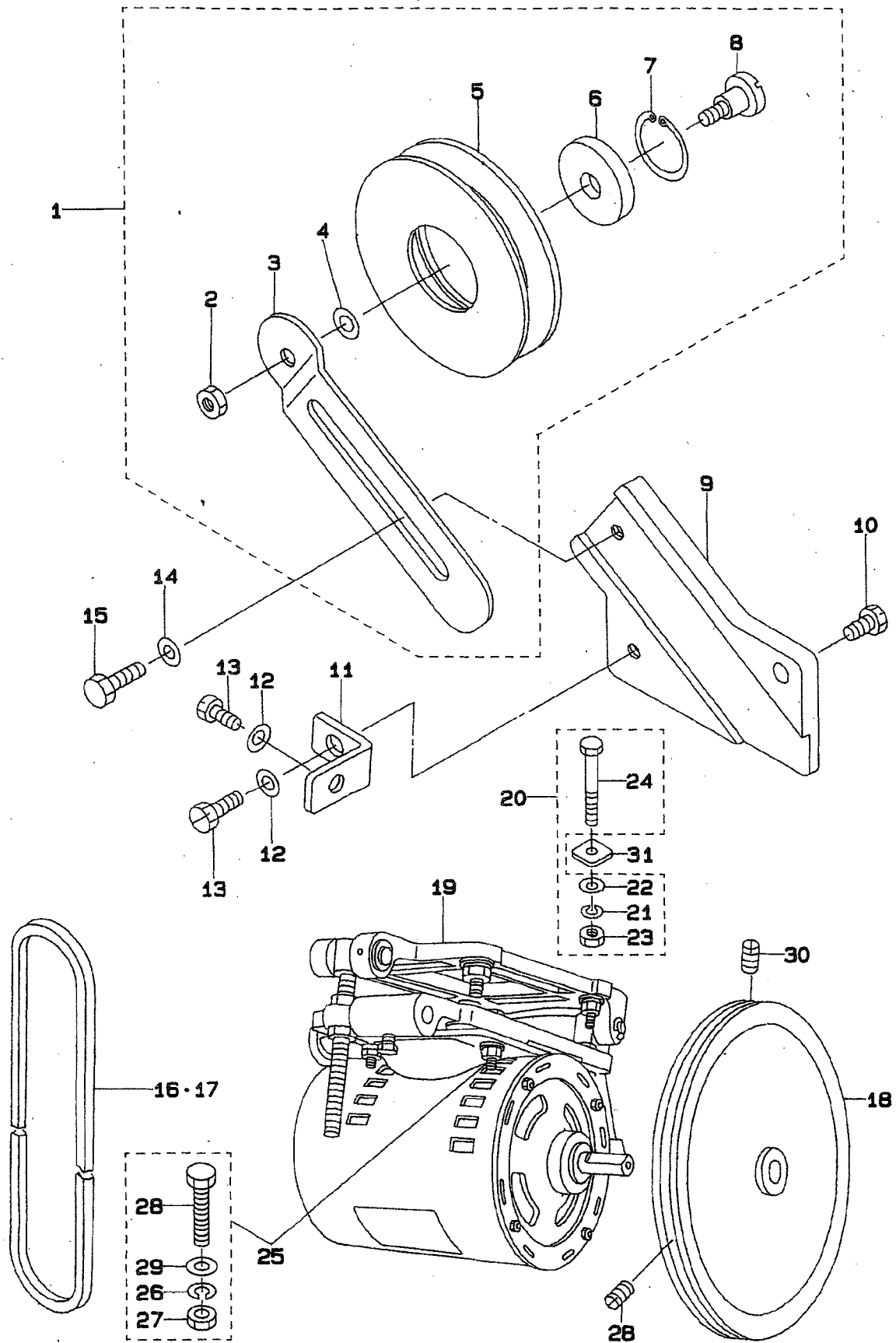

REF.NO	NOTE	PART NO.	DESCRIPTION	ヒソメイ	Qty
1		137-68155	V-BELT PULLEY ASM.	Vベルトプーリ (ケツゴウ)	1
2		NS-6150310-SP	NUT 15/64-28	ロツカクナツト 15/64-28	(1)
3		137-68205	V BELT PULLEY INSTALLING PLATE	Vベルトプーリ トリツケイタ	(1)
4		WP-0704016-SP	WASHER 7X20X4	ヒラサカネ 7X20X4	(1)
5		137-68106	V BELT PULLEY	Vベルトプーリ	(1)
6		SB-1150002-00	BEARING	ハアリソク	(1)
7		RC-3500002-KP	RETAINING RING 35	Cカクタマワ 35	(1)
8		SD-1501101-SP	HINGE SCREW D=14.5 H=11	タメネジ D=14.5 H=11	(1)
9		137-68304	V BELT PULLEY INSTALLING BASE	Vベルトプーリ トリツケイタ	1
10		SS-9151540-SR	SCREW 15/64-28 L=15	ロツカクネ 15/64-28 L=15	1
11		137-68403	V BELT PULLEY STOPPER	Vベルトプーリ トリツケイタ イトメイタ	1
12		WP-0651056-SD	WASHER 6.5X11X1	ヒラサカネ 6.5X11X1	2
13		SS-9151120-CP	SCREW 15/64-28 L=11	ロツカクネ 15/64-28 L=11	2
14		WP-0651056-SD	WASHER 6.5X11X1	ヒラサカネ 6.5X11X1	1
15		SS-4150715-SP	SCREW 15/64-28 L=7	ナメネジ 15/64-28 L=7	1
16	#01	MTJ-VM005400	V-BELT, 54	Vベルト 54インチ	1
17	#01	MTJ-VM006000	V-BELT, 60 INCH	Vベルト	1
18	#01	137-69302	MOTOR PULLEY, 50HZ 3300 SPM	モータプーリ	1
19		B7101-761-BAO	MOTOR BASE ASM.	モータイクミ	1
20		MTJ-MS00000S	SCREW SET	モータトリツケネ 15/64-28 L=7	4
21		WS-0902010-KN	SPRING WASHER 9.0X15.0X2.0	ハネサカネ 9X15X2	(4)
22		WP-0850002-SC	WASHER 8.5X18X1.6	ヒラサカネ 8.5X18X1.6	(4)
23		NS-6200710-SN	NUT 5/16-18	ロツカクナツト 5/16-18	(4)
24		MTJ-MS000000	MOUNTING BOLT	モータイクミ トリツケネ	(4)
25		BNE-GSET0003	SCREW SET	ネジセット	4
26		WS-0621210-KR	SPRING WASHER 6.2X11.4X1.2	ハネサカネ 6.2X11.4X1.2	(4)
27		NM-6060001-SE	NUT M6	ロツカクナツト M6 1シユ	(4)
28		SN-9063213-CN	SCREW M6 L=32	ロツカクネ M6 L=32	(4)
29		WP-0612056-SE	WASHER 6.1X18.5X2	ヒラサカネ 6.1X18.5X2	(4)
30		SS-8151230-SP	SCREW 15/64-28 L=12	トメネジ 15/64-28 L=12	2
31		MTJ-MGC00000	RUBBER CUSHION	ゴムクッション	4

Note (注記) #01...SELECTIVE PART(SEE PAGE 56)

選択部品 (56 ページ参照)

20. SAFETY PLATE COMPONENTS
安全プレート関係

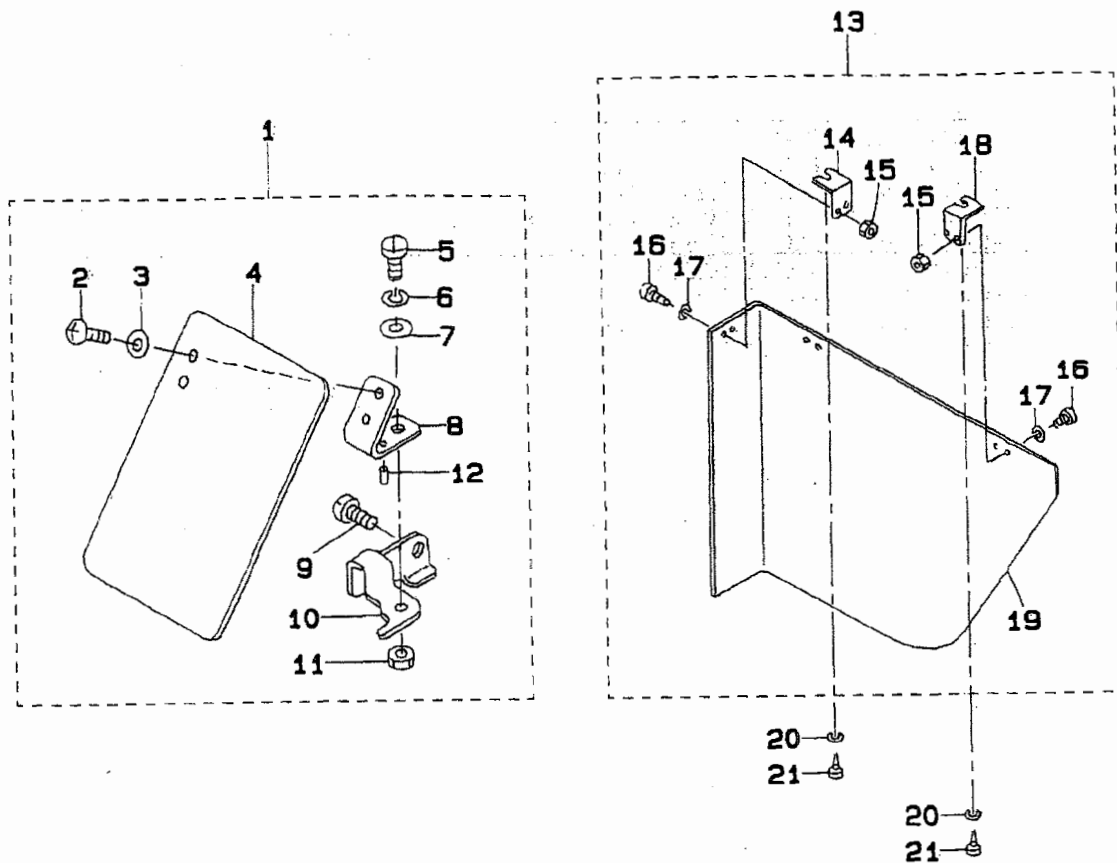

REF.NO	NOTE	PART NO.	DESCRIPTION	ヒンメイ	Qty
1		137-72256	SAFETY PLATE CONNEC.	アンゼン プレート ケツゴウ	1
2		SS-4110715-SP	SCREW 11/64-40 L=7	ナハネジ 11/64-40 L=7	(2)
3		WP-0450801-SD	WASHER 4.5X10.0X0.8	ヒラチカネ 4.5X10X0.8	(2)
4		B3120-372-000	SAFETY PLATE	アンゼン プレート	(1)
5		SD-0600401-SD	HINGE SCREW D=6 H=4	タネネジ D=6 H=4	(1)
6		B3125-155-000	DISK SPRING	サラハネ	(1)
7		WP-0650876-SD	WASHER 6.5X13X0.8	ヒラチカネ 6.5X13X0.8	(1)
8		B3121-980-000	SAFETY PLATE INSTALLING PLATE	アンゼンプレート トリツケイタ	(1)
9		SS-7150740-SP	SCREW 15/64-28 L=7	マルヒラネジ 15/64-28 L=7	(1)
10		137-72207	SAFETY PLATE INSTALLING BASE	アンゼン プレート トリツケタイ	(1)
11		NS-6620310-SP	NUT 3/16-32	ロツカケナツト 3/16-32	(1)
12		PS-0200062-KH	SPRING PIN 2X6	スプリングピン 2X6	(1)
13		137-72553	MOTOR PULLEY COVER CONNEC.	モータ プーリカハネ ケツゴウ	1
14		B7272-781-000	COVER MOUNTING BRACKET B	カハネトリツケケ B	(1)
15		NS-6110310-SP	NUT 11/64-40	ロツカケナツト 11/64-40	(6)
16		SS-7110710-SP	SCREW 11/64-40 L=7	マルヒラネジ 11/64-40 L=7	(6)
17		WP-0480856-SP	WASHER 4.8X8.4X0.8	ヒラチカネ 4.8X8.4X0.8	(6)
18		B7271-781-000	COVER MOUNTING BRACKET A	カハネトリツケケ A	(2)
19		137-72504	MOTOR PULLEY COVER	モータプーリー カハネ	(1)
20		WP-0501016-SC	WASHER 5X10.5X1	ヒラチカネ 5X10.5X1	3
21		SK-3452000-SE	WOOD SCREW D=4.5 L=20	マルモクネジ D=4.5 L=20	3

特別仕様関係

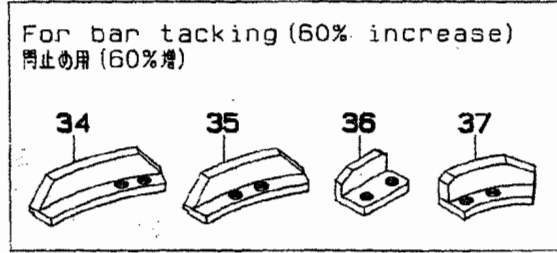
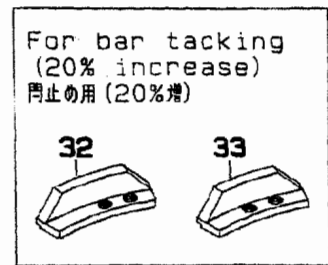
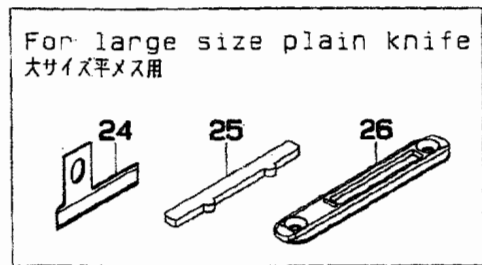
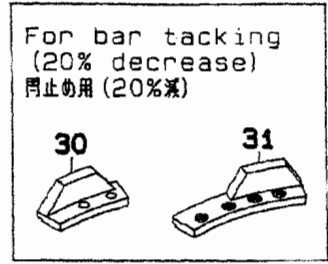
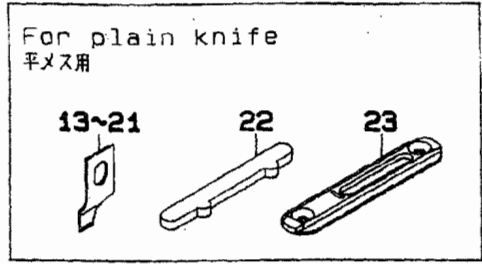
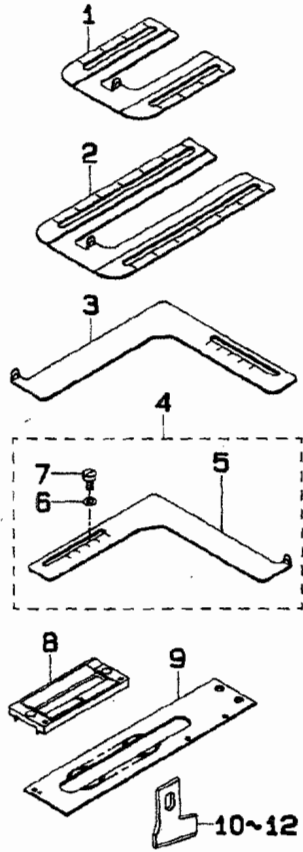

REF. NO	NOTE	PART NO.	DESCRIPTION	品名	Qty
1		137-71209	BUTTON-HOLE GAUGE, LENGTHWISE	ボタンホールの長さ用ゲージ (27)	1
2		137-82909	GAUGE (LENGTHWISE, B)	ボタンホールの長さ用ゲージ (27)	1
3		137-73502	BUTTON-HOLE GAUGE, CROSSWISE	ボタンホールの幅用ゲージ (28)	1
4		137-71357	GAUGE ASM., CROSSWISE	ボタンホールの幅用ゲージ組立 (28)	1
5		137-71308	BUTTON-HOLE GAUGE, CROSSWISE	ボタンホールの幅用ゲージ (28)	(1)
6		4P-0650876-SD	WASHER 6.5X13X0.8	ワッシャー 6.5X13X0.8	(2)
7		SS-6121050-SP	SCREW 3/16-28 L=9.5	ビス 3/16-28 L=9.5	(2)
8		B1508-771-A00	WORK CLAMP CHECK, KNIT GOOD	作業用 A	1
9		137-85100	WORK CLAMP CARRIER (FOR KNIT)	スリッパ用 (カモリニット用)	1
10		B2702-047-LOA	KNIFE	メス 1/2 刃長	1
11		B2702-047-MOA	KNIFE	メス 5/8 刃長	1
12		B2702-047-NOA	KNIFE 3/4"	メス 3/4 刃長	1
13		B2745-771-FOO	KNIFE 1/4"	メス 1/4 (チタン)	1
14		B2745-771-KOO	KNIFE 3/8"	メス 3/8 (チタン)	1
15		B2745-771-LOO	KNIFE 1/2"	メス 1/2	1
16		B2745-771-MOO	KNIFE 5/8"	メス 5/8	1
17		B2745-771-NOO	KNIFE 3/4"	メス 3/4	1
18		B2745-771-POO	KNIFE 7/8"	メス 7/8 (チタン)	1
19		B2745-771-QOO	KNIFE 1"	メス 1 (チ)	1
20		B2745-771-R00	KNIFE 1-1/8"	メス 1-1/8 (チタン)	1
21		B2745-771-S00	KNIFE 1-1/4"	メス 1-1/4	1
22		B2746-771-000	KNIFE GUARD	メスガード	1
23		137-82800	THROAT PLATE	喉板 (チタン)	1
24		137-30503	KNIFE 1-1/2"	メス (チタン 1-1/2")	1
25		137-30602	KNIFE GUARD	メスガード	1
26		137-39404	THROAT PLATE	喉板 (チタン)	1
27		137-27466	BOBBIN CASE ASM.	ハ-ケースの組み立て (7ミ)	(1)
28		137-27458	BOBBIN CASE CONNec	ハ-ケースの組み立て 接続部	(1)
29		137-29702	BOBBIN CASE SPRING	クワチン ボックス A	(1)
30		137-94003	BAR TRIPPING SEGMENT NO.2 2V	2V 2カントメス カム 2V	1
31		137-93906	BAR TRIPPING SEGMENT NO.1 2V	2V 1カントメス カム 2V	1
32		137-52209	BAR TRIPPING SEGMENT NO.1	2V 1 カントメス (20%UP)	1
33		137-52308	BAR TRIPPING SEGMENT NO.2	2V 2 カントメス カム	1
34		137-52506	BAR TRIPPING SEGMENT NO.1	2V 1 カントメス (60%UP)	1
35		137-52605	BAR TRIPPING SEGMENT NO.2	2V 2 カントメス (60%UP)	1
36		137-53504	RELEASE TRIPPING SEGMENT 1	2V 1 寸 ヌメカム	1
37		137-52407	RELEASE TRIPPING SEGMENT 2	2V 2 寸 ヌメカム (60%UP)	1
38		B1552-781-00L	OIL FELT	オイル (1JL)	1
39		B1552-782-00L	OIL FELT	オイル (2JL)	1
40		B1552-783-00L	OIL FELT	オイル (3JL)	1
41		B1552-784-00L	OIL FELT	オイル (4JL)	1

22. TABLE COMPONENTS
脚卓関係

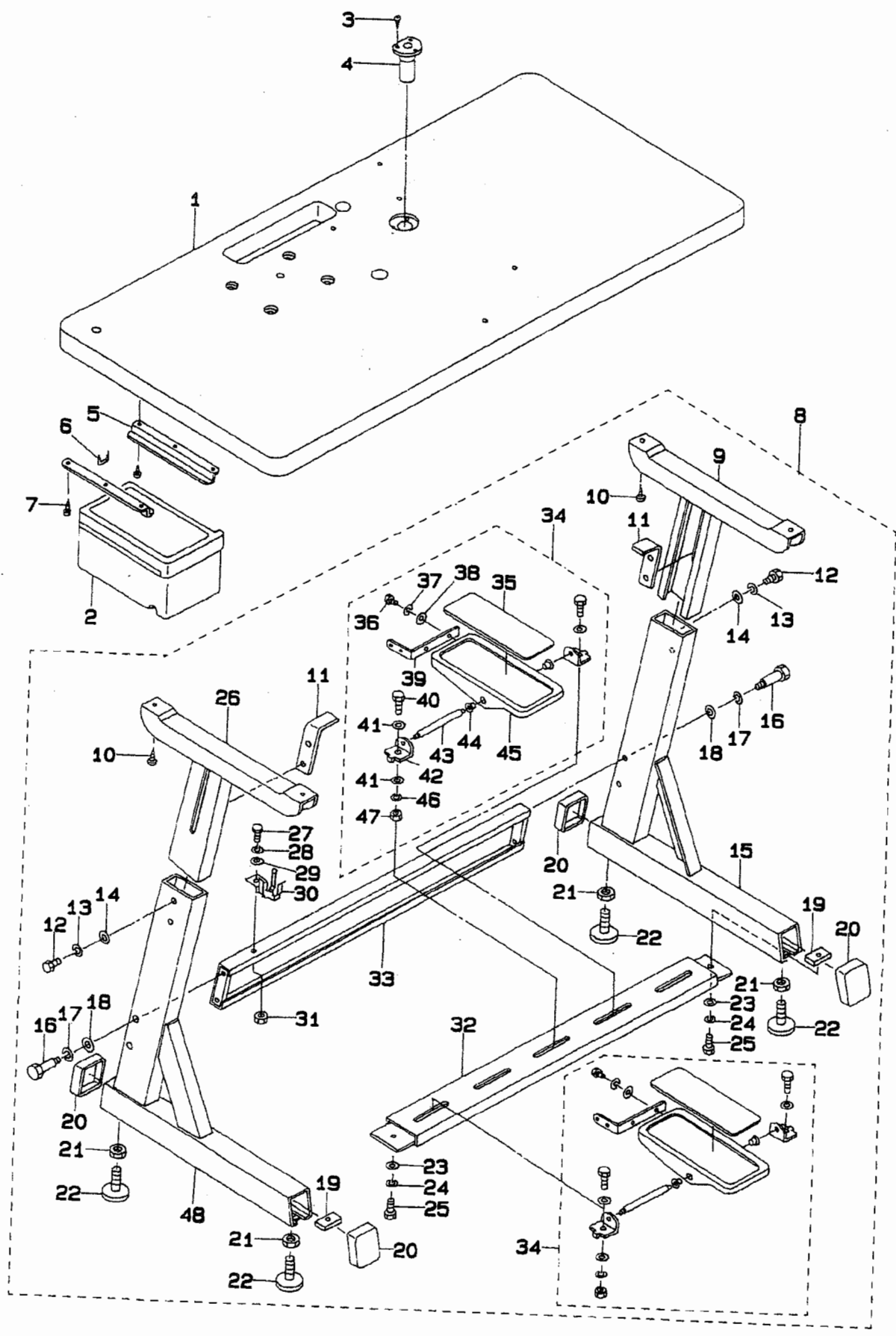

REF. NO	NOTE	PART NO.	DESCRIPTION	ヒ シ ヌ イ	Qty
1		139-02608	TABLE (G.P MOTOR)	テーブル(ハンヨウ モーター ヨウ)	1
2		111-55108	DRAWER	ヒキタシ	1
3		SK-3311600-SC	WOOD SCREW D=3.1 L=16	マルモクネジ D=3.1 L=16	3
4		B8236-771-000	OIL REMOVING FUNNEL	アブラ抜き ショーゴ	1
5		111-55207	DRAWER SUPPORT	ヒキタシ ササエ	2
6		D8204-555-D00	DRAWER STOPPER	ヒキタシストリハ	1
7		SK-3311600-SC	WOOD SCREW D=3.1 L=16	マルモクネジ D=3.1 L=16	8
8		139-03554	Z-STAND COMPL.	Zキヤク (ケツコウ)	1
9		B8102-373-NAO	UPPER LEG, RIGHT ASM.	ウラキヤクミキ (クミ)	(1)
10		SK-3513800-SE	WOOD SCREW 5.1X38	マルモクネジ 5.1X38	(4)
11		B8104-552-000	TABLE SUPPORT	テーブル ササエ トメイ	(2)
12		SM-9082023-SE	SCREW M8 L=20	ロツカクホルト M8 L=20	(4)
13		WS-0861410-KR	SPRING WASHER 8.6X15X1.4	ハネサカネ 8.6X15X1.4	(4)
14		WP-0871602-SE	WASHER 8.7X18X1.6	ヒラサカネ 8.7X18X1.6	(4)
15		B8111-373-NAO	STAY RIGHT ASM.	シチュウミキ (クミ)	(1)
16		SD-1204315-SE	HINGE SCREW D=12 H=43.1	ダンネジ D=12 H=43.1	(4)
17		WS-1253010-KN	SPRING WASHER 12.5X21.5X3	ハネサカネ 12.5X21.5X3	(4)
18		VP-1252210-SC	WASHER 12.5X25.6X2.2	ヒラサカネ 12.5X25.6X2.2	(4)
19		B8112-552-000	LEG BOTTOM SUPPORT BRACKET	シタシチュウ トメイ	(2)
20		B8110-373-NOO	CAP	キャク トメイ キヤップ	(4)
21		NM-8120003-SE	NUT M12	ロツカクナツト M12 シュ	(4)
22		B8108-555-OAO	ADJUSTING SCREW ASM. WITH CAP	キヤップ ツキ チョーセツネジ クミ	(4)
23		WP-0871602-SE	WASHER 8.7X18X1.6	ヒラサカネ 8.7X18X1.6	(2)
24		WS-0861410-KR	SPRING WASHER 8.6X15X1.4	ハネサカネ 8.6X15X1.4	(2)
25		SM-9082023-SE	SCREW M8 L=20	ロツカクホルト M8 L=20	(2)
26		B8101-373-NAO	UPPER LEG, LEFT ASM.	ウラキヤクヒタリ (クミ)	(1)
27		SM-9082023-SE	SCREW M8 L=20	ロツカクホルト M8 L=20	(1)
28		WS-0861410-KR	SPRING WASHER 8.6X15X1.4	ハネサカネ 8.6X15X1.4	(1)
29		WP-0871602-SE	WASHER 8.7X18X1.6	ヒラサカネ 8.7X18X1.6	(1)
30		110-74408	SUPPORT BASE	アブラサシ ウケダイ	(1)
31		NM-6080721-SE	NUT M8	ロツカクナツト M8	(1)
32		B8107-373-NAO	LOWER STAY ASM.	シタシチュウ (クミ)	(1)
33		B8105-373-NAO	SIDE STAY ASM.	ヨコシチュウ (クミ)	(1)
34		138-17754	Z-STAND PEDAL ASM.	Zキヤクヨウ ハダール (ケツコウ)	(2)
35		GPF-06070000	PEDAL MAT	ハダール マット	(2)
36		SM-9081203-SE	SCREW M6 L=12	ロツカクホルト M6 L=12	(4)
37		WS-0621210-KR	SPRING WASHER 6.2X11.4X1.2	ハネサカネ 6.2X11.4X1.2	(4)
38		WP-0671016-SE	WASHER 6.7X13X1	ヒラサカネ 6.7X13X1	(4)
39		GPF-06080000	PEDAL ADJUSTING PLATE	フミイタ チョウセツハシ	(2)
40		SM-9082023-SE	SCREW M8 L=20	ロツカクホルト M8 L=20	(4)
41		WP-0871602-SE	WASHER 8.7X18X1.6	ヒラサカネ 8.7X18X1.6	(8)
42		111-59001	PEDAL SHAFT BRACKET	フミイタ シツクサ	(4)
43		B8153-771-000	PEDAL CONNECTING ROD	ハダールシカ	(2)
44		D8113-555-B00	PEDAL BUSHING	フミイタ フツシユ	(4)
45		GPF-06060000	PEDAL	ハダール	(2)
46		WS-0861410-KR	SPRING WASHER 8.6X15X1.4	ハネサカネ 8.6X15X1.4	(4)
47		NM-6080721-SE	NUT M8	ロツカクナツト M8	(4)
48		B8103-373-NAO	STAY LEFT ASM.	シチュウ ヒタリ (クミ)	(1)

23. THREAD STAND & HEAD SUPPORT ROD COMPONENTS
糸立装置・頭部支え棒関係

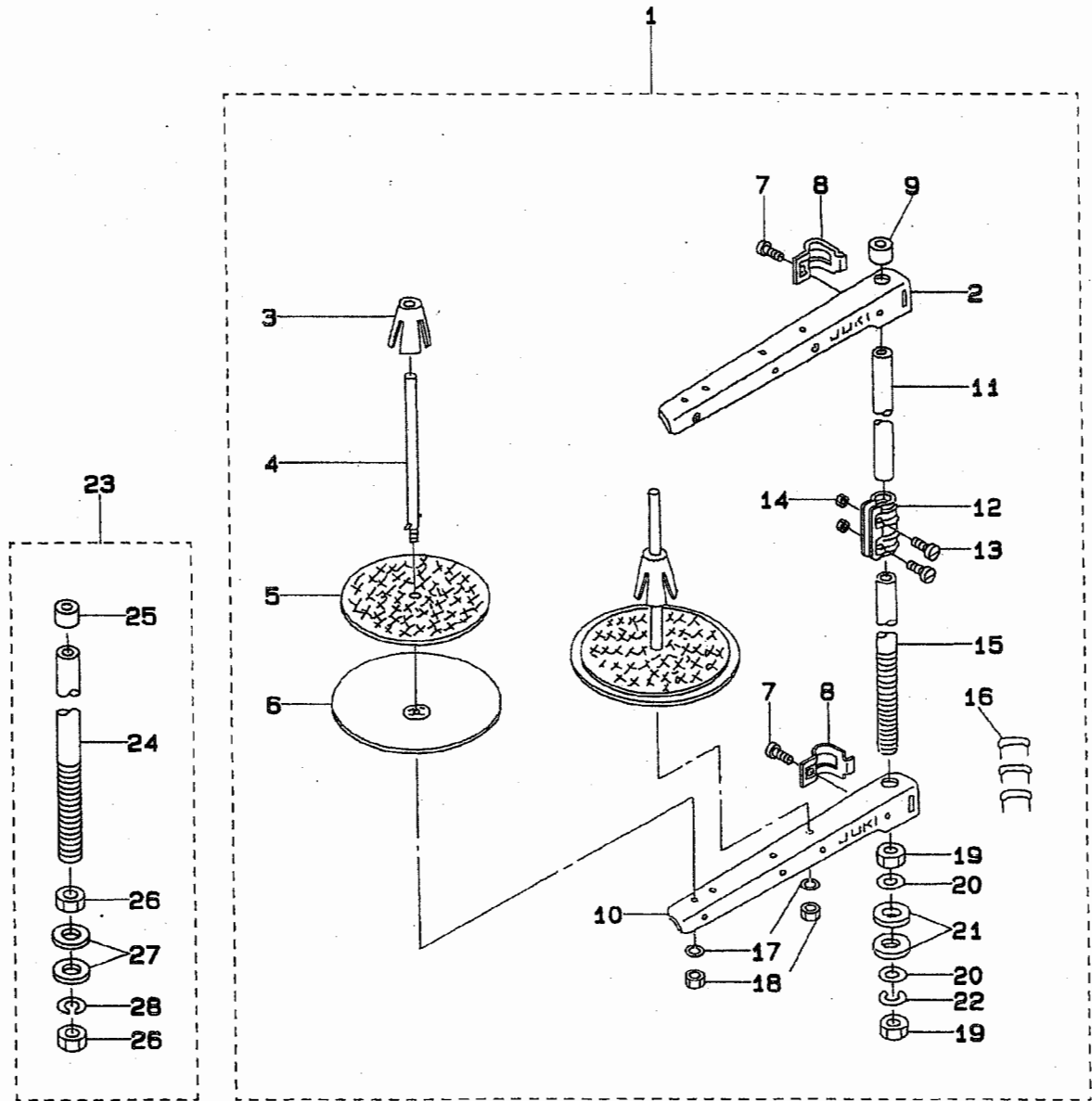

REF.NO	NOTE	PART NO.	DESCRIPTION	ヒシメイ	Qty
1		111-83654	THREAD STAND ASM.	イトタテウチ(クミ)	1
2		111-81757	THREAD GUIDE ASM.	イトタテウチ ^B クミ	(2)
3		111-84009	SPOOL RETAINER	イトマキ フレ ^ト メ	(2)
4		B3320-704-L00-A	SPOOL PIN	イトマキウケホ ^ウ	(2)
5		B3311-012-000	SPOOL REST CUSHION	イトマキウケサ ^ウ	(2)
6		111-83902	SPOOL REST	イトマキ ウケサ ^ラ	(2)
7		SM-6061610-SC	SCREW M6 L=16	ヒラコネシ ^ン M6 L=16	(2)
8		111-84306	THRED GUIDE ARM JOINT	イトタテ ウチ ^シ メカナク ^ク	(2)
9		111-84108	SPOOL REST ROD RUBBER CAP	イトタテホ ^ウ ホコ ^コ ユ ^ム	(1)
10		111-83803	THREAD GUIDE	イトタテウチ ^B	(2)
11		111-83704	SPOOL REST ROD, UPPER	イトタテホ ^ウ (ウエ)	(1)
12		111-84207	SPOOL REST ROD JOINT	イトタテホ ^ウ ツナキ ^テ	(1)
13		SM-4051405-SE	SCREW M5X0.8 L=14	ナ ^ハ コネシ ^ン M5X0.8 L=14	(2)
14		NM-6050001-SE	NUT M5X0.8	ロツカクナツ ^ト M5X0.8 1 ^シ ユ	(2)
15		111-83605	SPOOL REST ROD, LOWER	イトタテホ ^ウ (シタ)	(1)
16		MA0-11532000	CORD STAPLE	ユ ^ト ステツ ^ツ フ ^ル	(3)
17		WS-0510002-KN	SPRING WASHER	ハ ^ネ サ ^カ ネ 5.1X9.2X1.3	(2)
18		NM-6050001-SE	NUT M5X0.8	ロツカクナツ ^ト M5X0.8 1 ^シ ユ	(2)
19		B3317-704-000	NUT C15	イトタテホ ^ウ - トメナツ ^ト	(2)
20		WP-1702600-S0	WASHER 17X30X2.6	ヒラサ ^カ ネ 17X30X2.6	(2)
21		D3310-555-D00	RUBBER WASHER	イトタテホ ^ウ - ホ ^コ -シ ^ン ユ ^ム	(2)
22		WS-1643202-KR	SPRING WASHER	ハ ^ネ サ ^カ ネ 16.4X26.6X3.2	(1)
23		137-71456	HEAD SUPPORT ROD CONNEC.	トウ ^フ ササ ^エ ホ ^ウ ケツ ^コ ウ	1
24		G5405-181-A00	FRAME SUPPORT BAR	ト ^ウ フ ^ウ ササ ^エ ホ ^ウ -	(1)
25		137-71704	RUBBER CAP	トウ ^フ ササ ^エ ホ ^ウ ウキ ^ツ ツ ^フ	(1)
26		B3317-704-000	NUT C15	イトタテホ ^ウ - トメナツ ^ト	(2)
27		WP-1702600-S0	WASHER 17X30X2.6	ヒラサ ^カ ネ 17X30X2.6	(2)
28		WS-1643202-KR	SPRING WASHER	ハ ^ネ サ ^カ ネ 16.4X26.6X3.2	(1)

24. EXCLUSIVE PARTS FOR LBH-791NS-1 (1)
LBH-791NS-1 専用部品 (1)

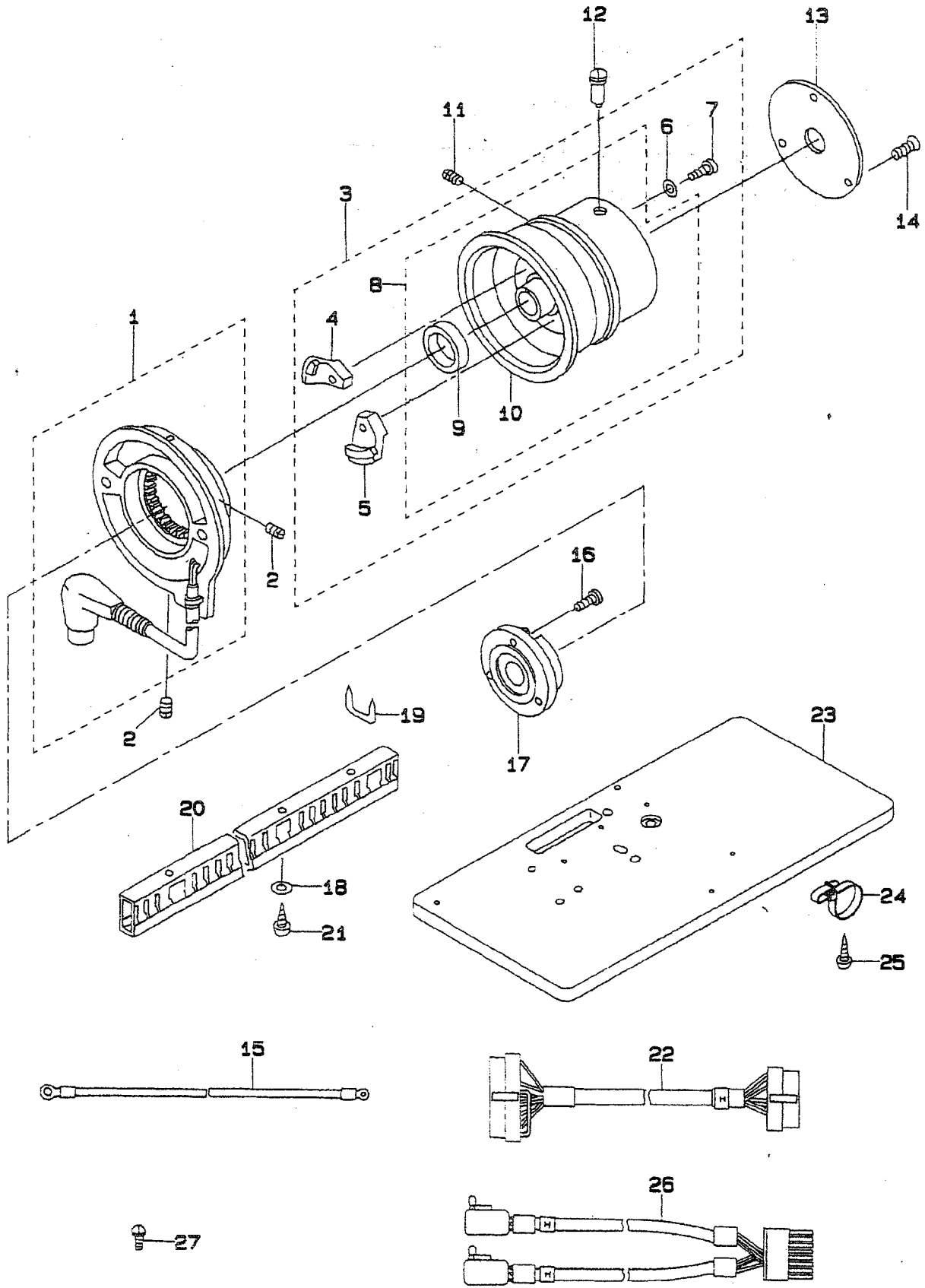

REF.NO	NOTE	PART NO.	DESCRIPTION	ヒソメイ	Qty
1		M8524-110-AA0-A	GENERATOR STATOR ASM.	デーンソーキ ステータ- クミ	1
2		SS-8110410-TP	SCREW 11/64-40 L= 3.5	トメネジ 11/64-40 L=3.5	2
3		137-74260	DRIVING PULLEY FOR EM ASM.	EMヨウ クトウプ-リ ケツゴウ	1
4		137-77453	MAGNET BASE A ASM.	マグネツト トリツケタ-イ ケツゴウ A	(1)
5		M4007-110-OAB	MAGNET FITTING BASE B ASM.	マグネツト トリツケタ-イ B クミ	(1)
6		WP-0480856-SP	WASHER 4.8X8.4X0.8	ヒラチカネ 4.8X8.4X0.8	(2)
7		SS-7111810-SP	SCREW 11/64-40 L=18	マルヒラネジ 11/64-40 L=18	(2)
8		137-74252	DRIVING PULLEY FOR EM ASM.	EMヨウ クトウプ-リ クミ	(1)
9		M4002-110-000	GENERATOR ROTOR	ハツデーンキロ-ター	(1)
10		137-74203	DRIVING PULLEY FOR EM	EMヨウ クトウプ-リ	(1)
11		SS-8150510-TP	SCREW 15/64-28 L= 4.7	トメネジ 15/64-28 L=4.7	1
12		B1224-771-00B	SCREW (B)	ユリヨ- チヨ-セツピ-ントメネジ B	1
13		137-74401	PULLEY COVER	プ-リ カハ-	1
14		SS-1121010-SP	SCREW	チラネジ	3
15		137-77552	GROUND WIRE ASM. 380V	ア-スコ-ト クミ (380V)	1
16		SS-6111210-SP	SCREW 11/64-40 L=12	ヒラネジ 11/64-40 L=12	3
17		137-74104	STATOR BASE	ステータ トリツケタ-イ	1
18		WP-0450826-SC	WASHER 4.5X10X0.8	ヒラチカネ 4.5X10X0.8	2
19		MA0-11532000	CORD STAPLE	コ-ト ステツプ-ル	9
20		HX-0001300-QA	CABLE CLIP	カウチンク- タ-クト	0.4
21		SK-3412000-SC	WOOD SCREW D=4.1 L=20	マルモクネジ D=4.1 L=20	2
22		137-76356	TRUNK CORD ASM.	チユウケイ コ-ト クミ	1
23		139-02804	TABLE (E MOTOR)	テ-プ-ル (Eモ-ター ヨウ)	2
24		HX-0013500-00	CABLE CLAMP	ケ-プ-ルランプ	2
25		SK-1312501-SC	WOOD SCREW D=3.1 L=25	チラモクネジ D=3.1 L=25	2
26		137-76166	STOP-MOTION SWITCH ASM.	ケ-ンソク シヤタ-ン スイツチクミ	1
27		SS-4120615-SP	SCREW 3/16-28 L=6	ナ-ネジ 3/16-28 L=6	2

25. EXCLUSIVE PARTS FOR LBH-791NS-1 (2)
LBH-791NS-1 専用部品 (2)

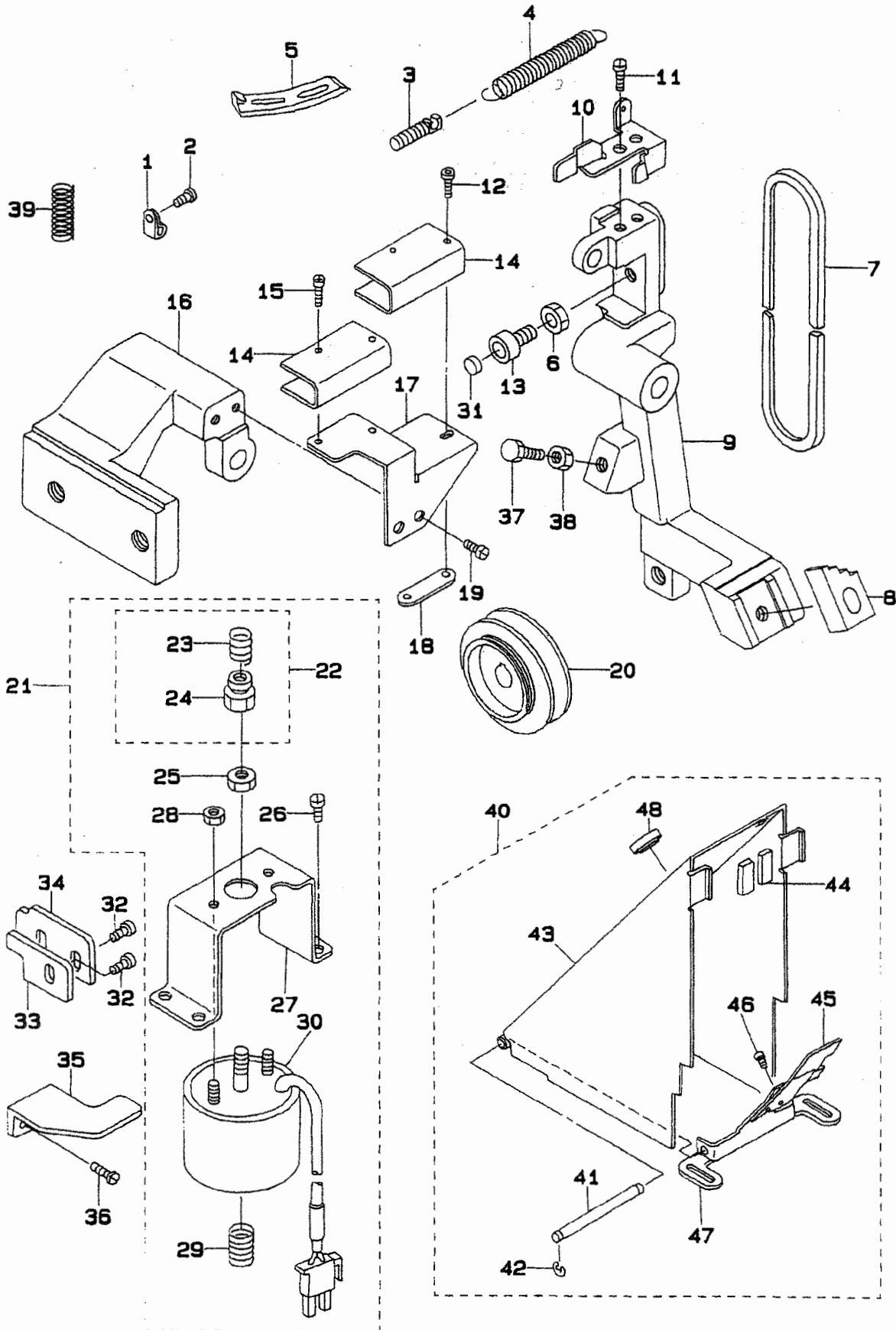

REF.NO	NOTE	PART NO.	DESCRIPTION	ヒ ン メ イ	Qty
1		HX-0012300-0A	CABLE CLIP	ケーブルクリップ	2
2		SS-4120915-SP	SCREW 3/16-28 L=9	ナベネジ 3/16-28 L=9	2
3		137-17509	SUSPENSION SCREW	フリハハチヨウセツハネカケ	1
4		139-44400	SPRING	EMヨウ シャタソフフレーム ヒツパ°リハ°ネ	1
5		139-44509	SPEED CHANG-OVER CAM	ソケットキリカガム	1
6		NS-6150310-SP	NUT 15/64-28	ロツカクナツト 15/64-28	1
7	#01	MTJ-VM005600	V-BELT, 56 INCH	Vベルト 56インチ	1
8		139-44301	HOOK A	フック A (EM)	1
9		139-44103	STOP-MOTION FRAME	EMヨウ シャタソフフレーム	1
10		139-44202	SWITCH PRESSER PLATE	スイッチ オシイタ	1
11		SS-4120615-SP	SCREW 3/16-28 L=6	ナベネジ 3/16-28 L=6	2
12		SM-6032002-TP	SCREW M3X0.5 L=20	ロツカクナツト M3X0.5 L=20	2
13		B1453-771-000	STOPPER	ストッパ°	1
14		MAO-11602N00	MICRO-SWITCH COVER	スイッチカバー°	2
15		SM-4031401-SC	SCREW M3X0.5 L=14	ナベネジ M3X0.5 L=14	2
16		137-74609	STOP-MOTION LEVER BRACKET	EMヨウ シャタソフ フレーム トリツケタイ	1
17		137-74807	SWITCH BRACKET	スイッチ トリツケタイ	1
18		137-74906	SWITCH BASE	スイッチ トリツケイタ	1
19		SS-4120915-SP	SCREW 3/16-28 L=9	ナベネジ 3/16-28 L=9	2
20	#01	MTS-P00800B0	MOTOR PULLEY ASM. 80	モータ プーリ クミ 80	1
21		137-75465	SOLENOID ASM.	シャタソソレノイド (ケツコウ)	1
22		137-75655	STOP-MOTION BAR ASM.	シャタソ オシホウ ケツコウ	(1)
23		137-75705	SPRING	シャタソ オシホウ ハネ	(1)
24		137-75606	STOP-MOTION BAR	シャタソ オシホウ	(1)
25		NS-6660430-SP	NUT 1/4-40	ロツカクナツト 1/4-40	(1)
26		SS-7150740-SP	SCREW 15/64-28 L=7	マルヒラネジ 15/64-28 L=7	(4)
27		137-75507	SOLENOID INSTALLING BRACKET	シャタソ ソレノイドタイ	(1)
28		NM-6040001-SC	NUT M4	ロツカクナツト M4X0.7 1シ	(3)
29		137-75804	SPRING	シャタソ モトシハネ	(1)
30		137-75457	SOLENOID	シャタソ ソレノイド クミ	(1)
31		B1432-761-000	SWING ARM STOPPER RUBBER	キセン アンカン オシホ° フツシユ	1
32		SS-6121010-SP	SCREW 3/16-28 L=10	ヒラネジ 3/16-28 L=10	3
33		137-77016	LEVER STOPPER	フツクヒキハス°シレハ° ストッパ°	1
34		137-77107	STOPPER GUIDE	ストッパ° カイト	1
35		137-75309	STOP-MOTION PRESSER PLATE	シャタソ オシイタ	1
36		SS-4120915-SP	SCREW 3/16-28 L=9	ナベネジ 3/16-28 L=9	2
37		SS-9154540-SP	SCREW 15/64-28 L=45	ロツカクナツト 15/64-28 L=45	1
38		NS-6150310-SP	NUT 15/64-28	ロツカクナツト 15/64-28	1
39		137-42408	TRIPPING LEVER TENSION SPRING	フツクヒキハス°シレハ°ハネ	1
40		139-01178	EM SIDE BELT COVER COMPL.	EMヨウソクメンベルトカバー (ケツコウ)	1
41		137-04705	BELT SIDE COVER SHAFT	ソクメンベルトカバー° ジク	(1)
42		RE-0400000-K0	E-SHAPED SNAP RING (4MM)	Eカタメワ 4	(2)
43		139-01152	BELT SIDE COVER ASM.	ソクメンベルトカバー° (クミ)	(1)
44		137-04903	BELT SIDE COVER FELT	ソクメンベルトカバー° フェルト	(2)
45		137-77305	BELT GUIDE	ベルト カイト	(1)
46		SS-7110510-SP	SCREW 11/64-40 L=5	マルヒラネジ 11/64-40 L=5	(2)
47		137-04606	BELT SIDE COVER BASE	ソクメンベルトカバー° トリツケタイ	(1)
48		TA-1250406-R0	RUBBER PLUG	トメセン D=12.5 L=4	1

Note (注記) #01...SELECTIVE PART(SEE PAGE 56)

選択部品 (56 ページ参照)

26. EXCLUSIVE PARTS FOR LBH-792NS, 792NS-1
LBH-792NS, 792NS-1 専用部品

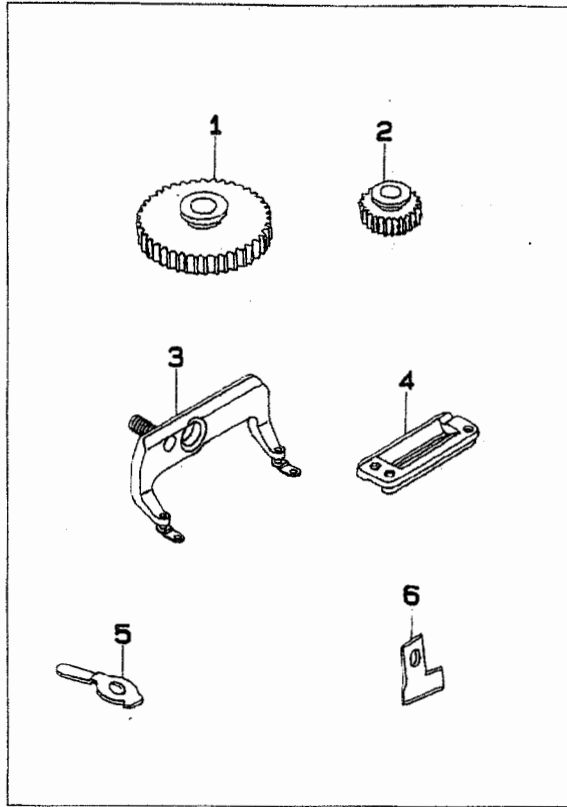

27. EXCLUSIVE PARTS FOR LBH-793NS, 793NS-1
LBH-793NS, 793NS-1 専用部品

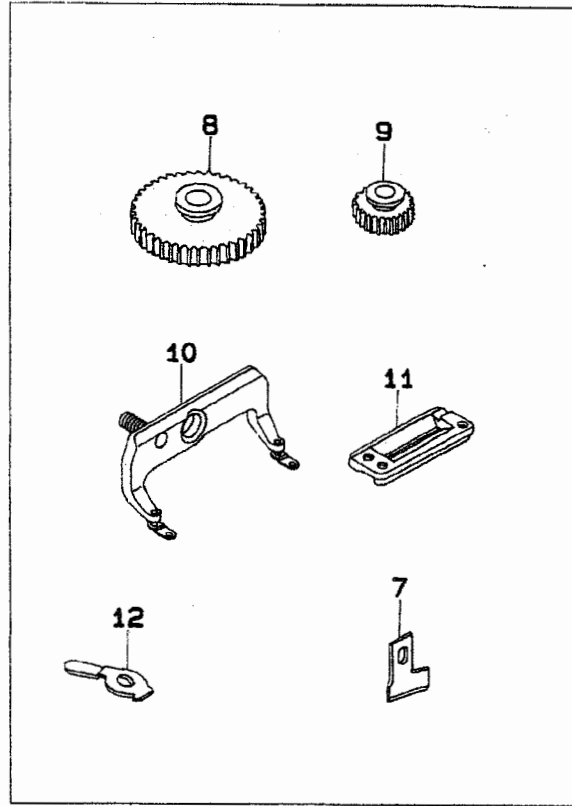

28. EXCLUSIVE PARTS FOR LBH-794NS, 794NS-1
LBH-794NS, 794NS-1 専用部品

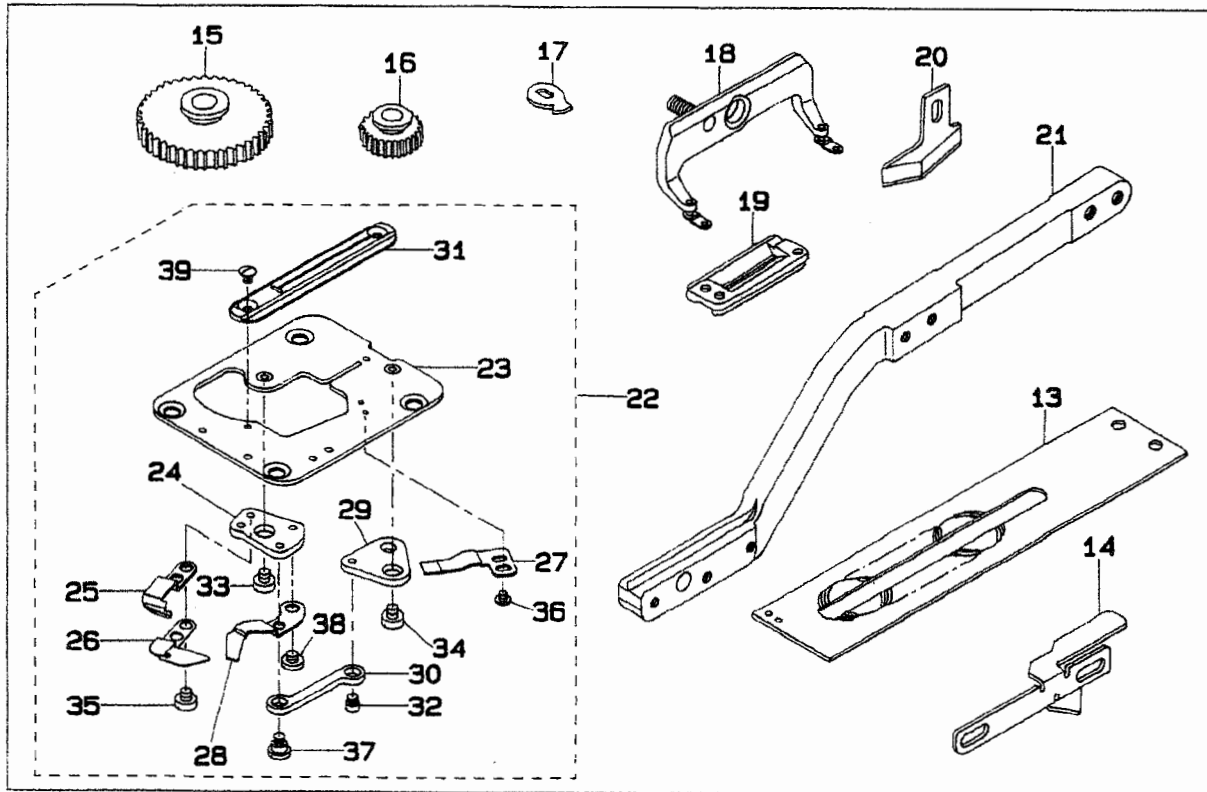

REF.NO	NOTE	PART NO.	DESCRIPTION	ヒンメイ	Qty
1		137-58503	SPUR GEAR, 194	コウカン ハウ`ルマ(194)	1
2		137-58404	SPUR GEAR, 107	コウカン ハウ`ルマ(107)	1
3		139-46454	WORK CLAMP CHECK 2 ASM.	オサエアシ(2)クミ	1
4		B1552-782-000	WORK CLAMP CHECK. 2	オサエ	1
5		137-80903	GUIDE, 2	シジ 2	1
6		B2702-047-Q00	KNIFE 1"	メス 1インチ	1
7		B2702-047-S00	KNIFE 1-1/4"	メス 1-1/4	1
8		137-58107	SPUR GEAR, 216	コウカン ハウ`ルマ(216)	1
9		137-58008	SPUR GEAR, 96	コウカン ハウ`ルマ(96)	1
10		139-46553	WORK CLAMP CHECK 3 ASM.	オサエアシ(3)クミ	1
11		B1552-783-000	WORK CLAMP CHECK, 3	オサエ	1
12		137-81000	GUIDE, 3	シジ 3	1
13		137-81208	WORK CLAMP CARRIER, 4	ヌノクリ イタ(4)	1
14		139-33502	NEEDLE THREAD TRIMMER CAM 4	ウツイトキリ メス サト`ウカム(4)	1
15		137-57505	SPUR GEAR, 256	コウカン ハウ`ルマ(256)	1
16		137-57406	SPUR GEAR, 81	コウカン ハウ`ルマ(81)	1
17		137-81109	GUIDE, 4	シジ(4)	1
18		139-46652	WORK CLAMP CHECK 4 ASM.	オサエアシ(4)クミ	1
19		B1552-784-000	WORK CLAMP CHECK	オサエ	1
20		B2745-774-Q0B	KNIFE 1-1/2"	メス 1-1/2	1
21		139-26803	WORK CLAMP ARM 4	オサエ ウチ(4)	1
22		139-35861	THROAT PLATE 4 COMPL.	ハリイタ`イ(ケツコ`ウ)(4)	1
23		139-35853	THROAT PLATE 4 ASM.	ハリイタ`イ(クミ)(4)	(1)
24		139-34401	KNIFE FITTING BASE	シタイトキリ メストリツケタ`イ	(1)
25		139-34500	DRIVING KNIFE	シタイトキリ ト`ウメス	(1)
26		139-34609	BOBBIN THREAD GUIDE PLATE	シタイト `カ`イト`イタ	(1)
27		139-34708	FIXING KNIFE	シタイトキリ コテイメス	(1)
28		139-34807	BOBBIN THREAD PULLER	シタイト `タク`リウチ`	(1)
29		139-34906	LINK B	シタイトキリ リンク B	(1)
30		139-35002	LINK C	シタイトキリ リンク C	(1)
31		137-80408	THROAT PLATE	ハリイタ(4)	(1)
32		D2522-232-D00	PIN	ウマミアシ イタカム ヒ`ン	(1)
33		SS-6110430-TP	SCREW 11/64-40 L= 4.0	ヒラネジ` 11/64-40 L=4	(1)
34		SS-6110430-TP	SCREW 11/64-40 L= 4.0	ヒラネジ` 11/64-40 L=4	(1)
35		SS-6110480-SP	SCREW 11/64-40 L=4.3	ヒラネジ` 11/64-40 L=4.3	(2)
36		SS-4080310-SP	SCREW 1/8-44 L=3.4	ナ`ネジ` 1/8-44 L=3.4	(2)
37		SD-0640321-SP	HINGE SCREW D= 6.35 H= 3.2	タ`ンネジ` D=6.35 H=3.2	(1)
38		SS-7110340-SP	SCREW 11/64-40 L= 3.2	マルヒラネジ` 11/64-40 L= 3.2	(1)
39		SS-2090530-SP	SCREW 9/64-40 L= 4.8	マルサ`ラネジ` 9/64-40 L=4.8	(2)

29. EXCLUSIVE PARTS FOR SUBCLASSES (LBH-791NK, 791NK-1)
LBH-791NK, 791NK-1 専用部品

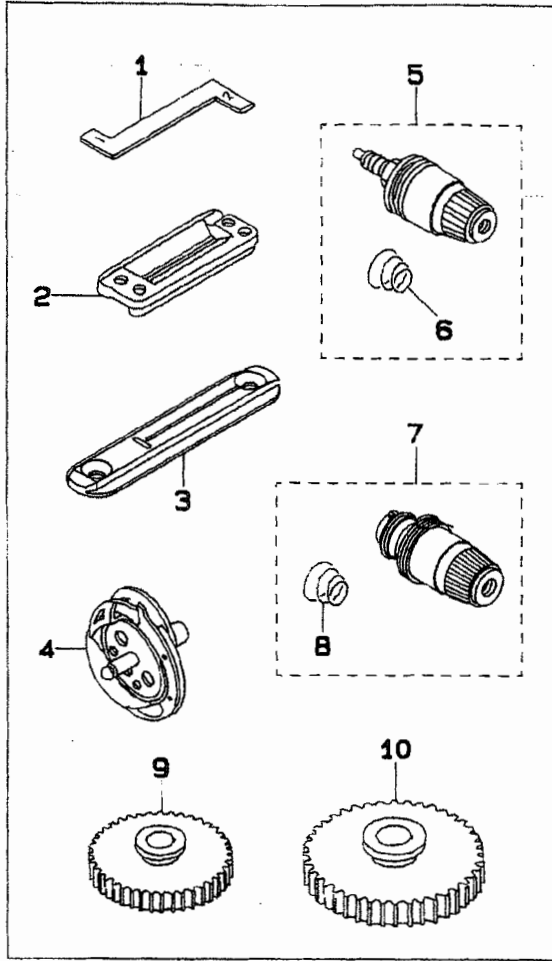

30. EXCLUSIVE PARTS FOR SUBCLASSES (LBH-792NK, 792NK-1)
LBH-792NK, 792NK-1 専用部品

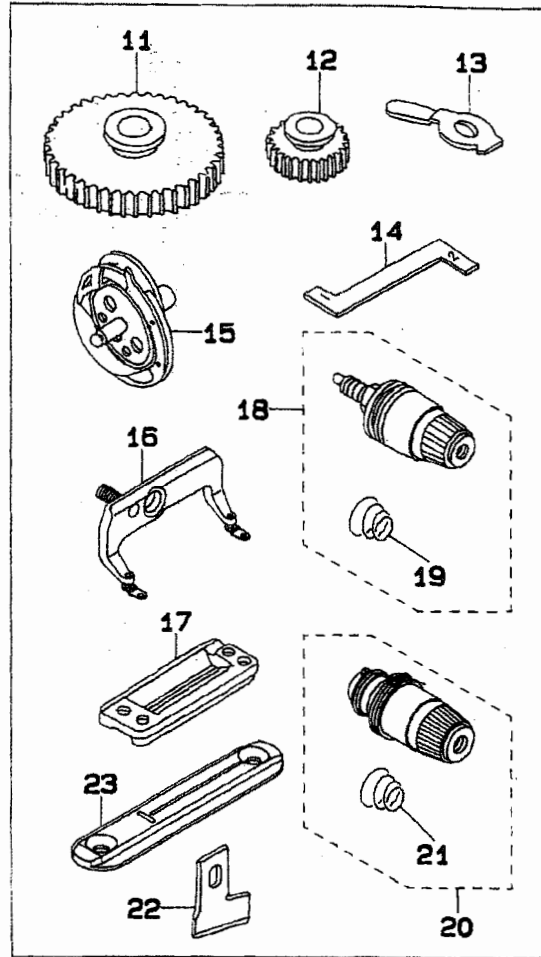

31. EXCLUSIVE PARTS FOR SUBCLASSES (LBH-793NK, 793NK-1)
LBH-793NK, 793NK-1 専用部品

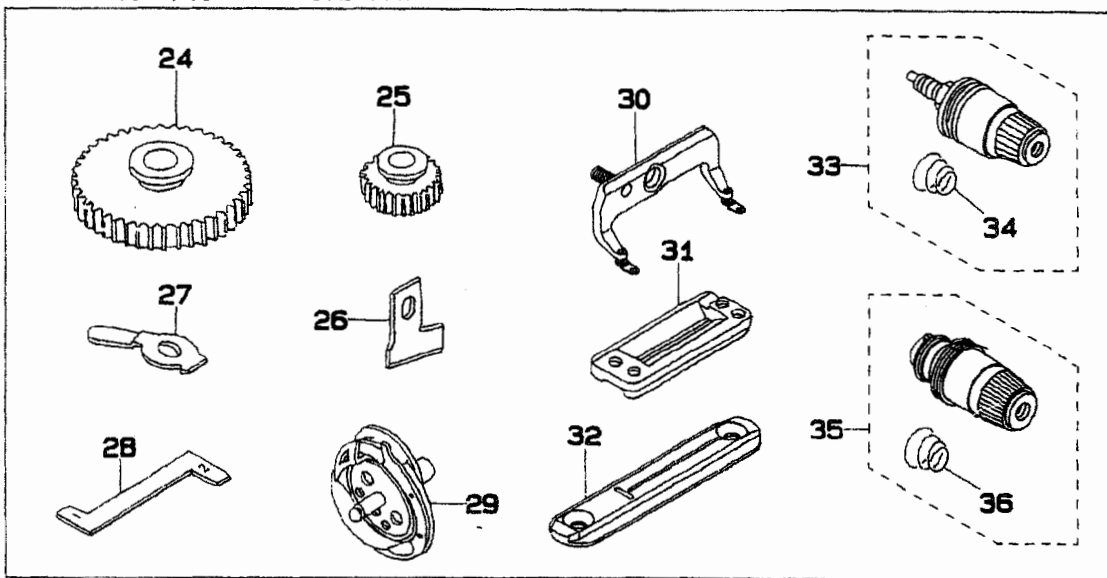

REF.NO	NOTE	PART NO.	DESCRIPTION	ヒシメイ	Qty
1	#01	137-82107	HOOK TIMING GAUGE, K	カマ タイミンクゝ ケーシゝ K	1
2		D1508-771-K00	WORK CLAMP CHECK (K)	オチエ K	1
3		137-82305	NEEDLE PLATE K	ハリイタ(K)	1
4		137-82057	HOOK CONNEC	カマ ケツコウ K	1
5		139-45159	THREAD TENSION COMPL. NO.1	タゝイ1 イトチヨウシ(ケツコウ) (K)	1
6		B3129-012-A00	TENSION SPRING	イトチヨウシハネ A	(1)
7		139-45258	THREAD TENSION COMPL. NO.3	タゝイ3 イトチヨウシ(ケツコウ) (K)	1
8		B3129-012-A00	TENSION SPRING	イトチヨウシハネ A	(1)
9	#02	137-59006	SPUR GEAR, 126	コウカン ハウゝルマ(126)	1
10	#02	137-59105	SPUR GEAR, 164	コウカン ハウゝルマ(164)	1
11	#02	137-58503	SPUR GEAR, 194	コウカン ハウゝルマ(194)	1
12	#02	137-58404	SPUR GEAR, 107	コウカン ハウゝルマ(107)	1
13		137-80903	GUIDE, 2	シジ 2	1
14	#01	137-82107	HOOK TIMING GAUGE, K	カマ タイミンクゝ ケーシゝ K	1
15		137-82057	HOOK CONNEC	カマ ケツコウ K	1
16		139-46454	WORK CLAMP CHECK 2 ASM.	オチエアシ(2)クミ	1
17		D1508-772-K00	WORK CLAMP CHECK (2K)	オチエ K	1
18		139-45159	THREAD TENSION COMPL. NO.1	タゝイ1 イトチヨウシ(ケツコウ) (K)	1
19		B3129-012-A00	TENSION SPRING	イトチヨウシハネ A	(1)
20		139-45258	THREAD TENSION COMPL. NO.3	タゝイ3 イトチヨウシ(ケツコウ) (K)	1
21		B3129-012-A00	TENSION SPRING	イトチヨウシハネ A	(1)
22		B2702-047-Q00	KNIFE 1"	メス 1インチ	1
23		137-82305	NEEDLE PLATE K	ハリイタ(K)	1
24	#02	137-58107	SPUR GEAR, 216	コウカン ハウゝルマ(216)	1
25	#02	137-58008	SPUR GEAR, 96	コウカン ハウゝルマ(96)	1
26		B2702-047-S00	KNIFE 1-1/4"	メス 1-1/4	1
27		137-81000	GUIDE, 3	シジ 3	1
28	#01	137-82107	HOOK TIMING GAUGE, K	カマ タイミンクゝ ケーシゝ K	1
29		137-82057	HOOK CONNEC	カマ ケツコウ K	1
30		139-46553	WORK CLAMP CHECK 3 ASM.	オチエアシ(3)クミ	1
31		D1508-773-K00	WORK CLAMP CHECK (3K)	オチエ K	1
32		137-82305	NEEDLE PLATE K	ハリイタ(K)	1
33		139-45159	THREAD TENSION COMPL. NO.1	タゝイ1 イトチヨウシ(ケツコウ) (K)	1
34		B3129-012-A00	TENSION SPRING	イトチヨウシハネ A	(1)
35		139-45258	THREAD TENSION COMPL. NO.3	タゝイ3 イトチヨウシ(ケツコウ) (K)	1
36		B3129-012-A00	TENSION SPRING A	イトチヨウシハネ A	(1)

Note (注記) #01...ACCESSORIES PART
#02...SELECTIVE PART(SEE PAGE 57)

付属品
選択部品 (57 ページ参照)

32. EXCLUSIVE PARTS FOR SUBCLASSES (LBH-794NK, 794NK-1)
LBH-794NK, 794NK-1 専用部品

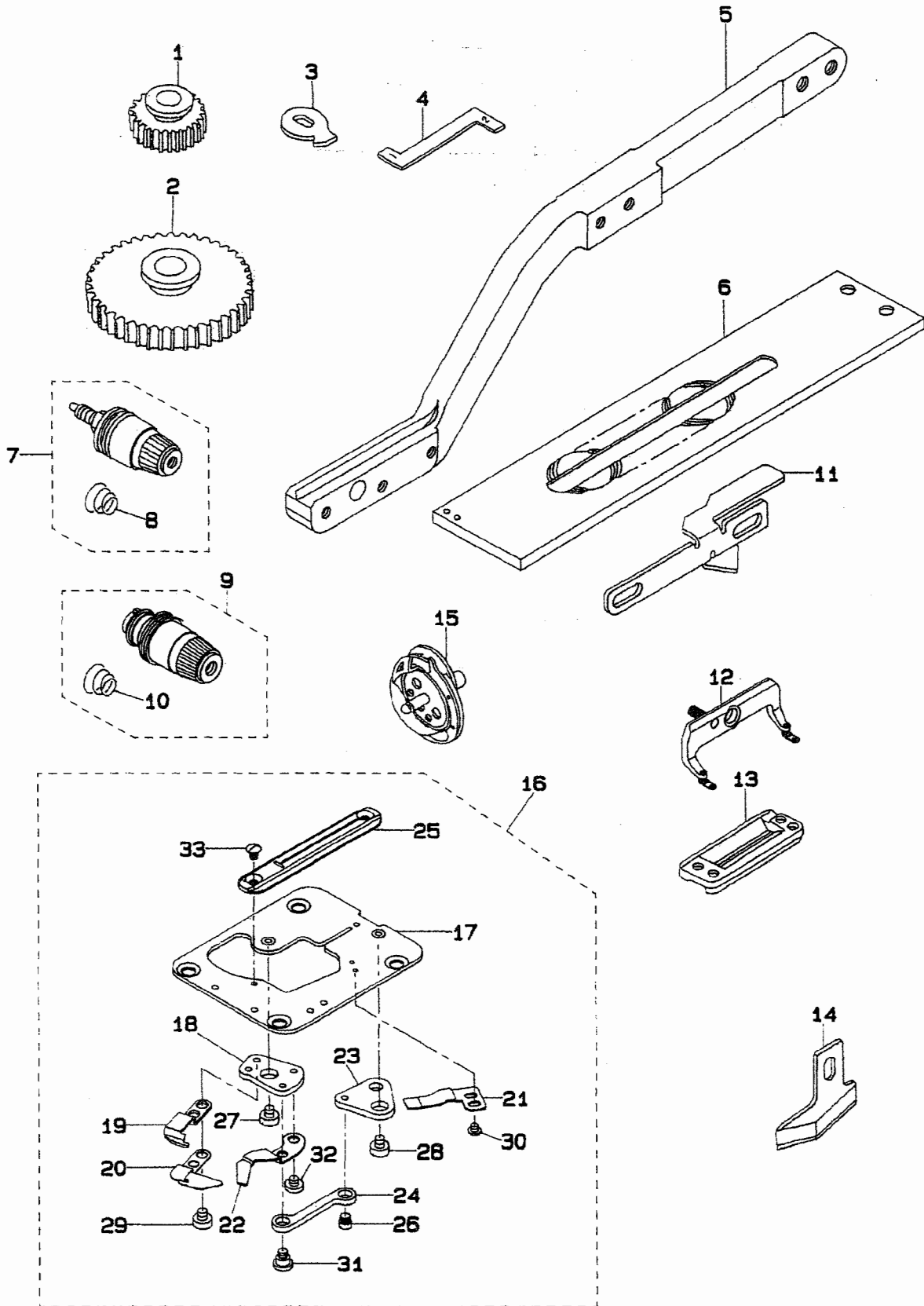

REF. NO	NOTE	PART NO.	DESCRIPTION	ヒンメイ	Qty
1		137-57406	SPUR GEAR, 81	ユウカン ハクノマ(81)	1
2		137-57505	SPUR GEAR, 256	ユウカン ハクノマ(256)	1
3		137-81109	GUIDE, 4	ジツ(4)	1
4	#01	137-82107	HOOK TIMING GAUGE, K	カマ タイミンク ケージ K	1
5		139-26803	WORK CLAMP ARM 4	オチエ ウテ(4)	1
6		137-81208	WORK CLAMP CARRIER, 4	ヌノクリ イタ(4)	1
7		139-45159	THREAD TENSION COMPL. NO.1	タ ^イ 11 イトチヨウジ(ケツコウ)(K)	1
8		B3129-012-A00	TENSION SPRING	イトチヨ-シハネ A	(1)
9		139-45258	THREAD TENSION COMPL. NO.3	タ ^イ 13 イトチヨウジ(ケツコウ)(K)	1
10		B3129-012-A00	TENSION SPRING	イトチヨ-シハネ A	(1)
11		139-33502	NEEDLE THREAD TRIMMER CAM 4	ウライトキリ メス ナ ^ト ウカム(4)	1
12		139-46652	WORK CLAMP CHECK 4 ASM.	オチエアジ(4)クミ	1
13		D1508-774-K00	WORK CLAMP CHECK, K	オチエ	1
14		B2745-774-00B	KNIFE 1-1/2"	メス 1-1/2	1
15		137-82057	HOOK CONNEC	カマ ケツコウ K	1
16		139-35952	THROAT PLATE COMPL. (4K)	ナ ^リ イタ ^イ (ケツコウ)(4K)	1
17		139-35853	THROAT PLATE 4 ASM.	ナ ^リ イタ ^イ (クミ)(4)	(1)
18		139-34401	KNIFE FITTING BASE	シタイキリ メストリツケタ ^イ	(1)
19		139-34500	DRIVING KNIFE	シタイキリ ト ^ウ メス	(1)
20		139-34609	BOBBIN THREAD GUIDE PLATE	シタイ カ ^イ ト ^イ タ	(1)
21		139-34708	FIXING KNIFE	シタイキリ コ ^テ イメス	(1)
22		139-34807	BOBBIN THREAD PULLER	シタイ タ ^ク リウテ ^テ	(1)
23		139-34906	LINK B	シタイキリ リンク B	(1)
24		139-35002	LINK C	シタイキリ リンク C	(1)
25		137-82404	THROAT PLATE	ナ ^リ イタ(4K)	(1)
26		D2522-232-D00	PIN	ワ ^マ ミアシ イタカム ヒ ^ン	(1)
27		SS-6110430-TP	SCREW 11/64-40 L= 4.0	ヒラネジ ^ン 11/64-40 L=4	(1)
28		SS-6110430-TP	SCREW 11/64-40 L= 4.0	ヒラネジ ^ン 11/64-40 L=4	(1)
29		SS-6110480-SP	SCREW 11/64-40 L=4.3	ヒラネジ ^ン 11/64-40 L=4.3	(2)
30		SS-4080310-SP	SCREW 1/8-44 L=3.4	ナ ^ハ ネジ ^ン 1/8-44 L=3.4	(2)
31		SD-0640321-SP	HINGE SCREW D= 6.35 H= 3.2	タ ^ン ネジ ^ン D=6.35 H=3.2	(1)
32		SS-7110340-SP	SCREW 11/64-40 L= 3.2	マルヒラネジ ^ン 11/64-40 L= 3.2	(1)
33		SS-2090530-SP	SCREW 9/64-40 L= 4.8	マルチラネジ ^ン 9/64-40 L=4.8	(2)

Note (注記)#01....ACCESSORIES PART

付属品

33. TAPE FEEDER COMPONENTS (Special order part)
 テープ巻装置 (特別注文部品)

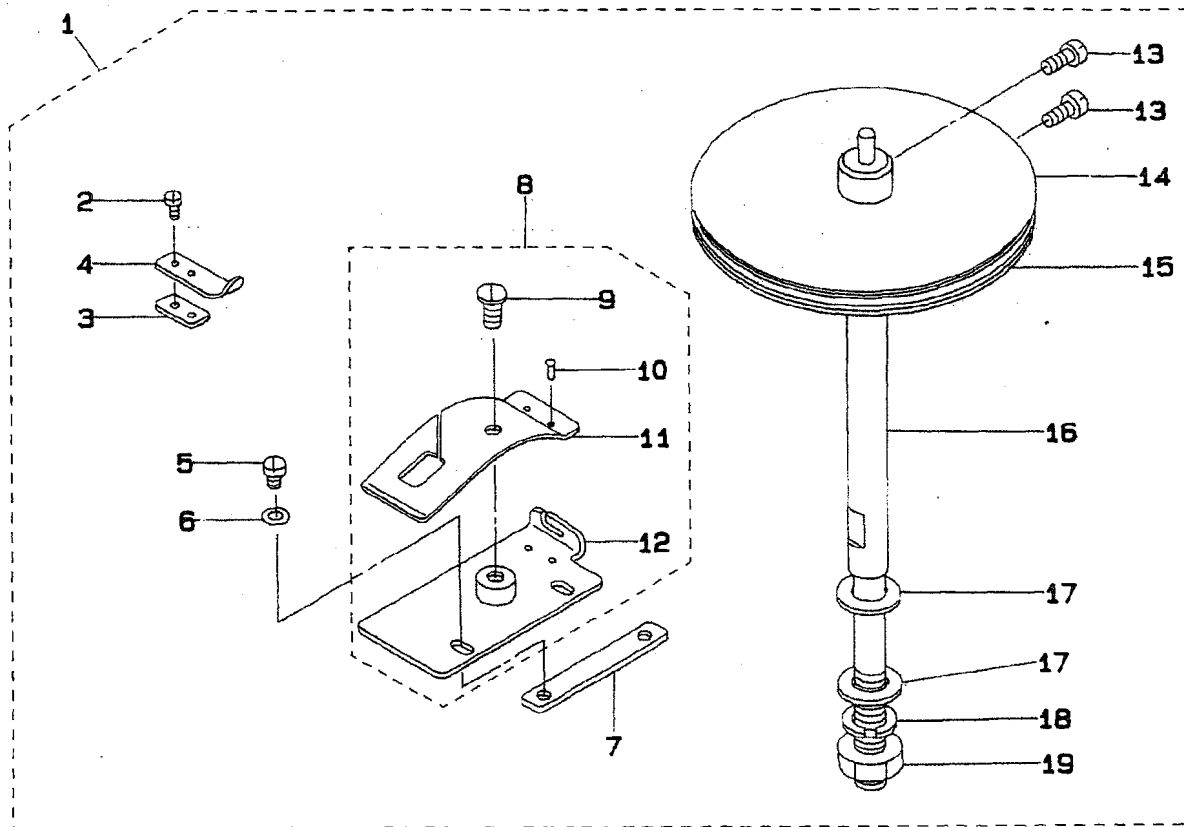

REF.NO	NOTE	PART NO.	DESCRIPTION	ヒンメイ	Qty
1		137-85654	TAPE FEEDER ASM.	テープマキジウ (クミ)	1
2		SS-6060210-SP	SCREW 3/32-56 L= 1.9	ヒラネジ 3/32-56 L=1.9	(2)
3		B9205-761-000	SPACER FOR TAPE RETAINER	テープ オサエ スパ-サ	(1)
4		B9207-761-000	TAPE RETAINER SPRING	テープ オサエハネ	(1)
5		SS-7090510-SP	SCREW 9/64-40 L= 4.6	マルヒラネジ 9/64-40 L=4.6	(2)
6		WP-0450000-SD	WASHER 4.5X8X0.5	ヒラチカネ 4.5X8X0.5	(2)
7		137-85308	SPACER	テープアンナイハシ スパ-サ	(1)
8		137-85266	TAPE GUIDE PLATE CONNEC	テープアンナイハシ (ナツユウ)	(1)
9		SS-5110740-TP	SCREW 11/64-40 L= 6.5	トラスネジ 11/64-40 L=6.5	(1)
10		B9208-761-000	SET PIN	テープアンナイハシ ネトメヒョウ	(2)
11		B9203-761-000	SPRING	テープ アンナイイタ ハネ	(1)
12		137-85258	TAPE GUIDE PLATE ASM.	テープアンナイハシ (クミ)	(1)
13		SS-4090810-SP	SCREW 9/64-40 L=8	ナハネジ 9/64-40 L=8	(2)
14		137-85456	TAPE ATTACHMENT SUPPORT PLATE	テープマキ ウケイタ (ナツユウ)	(2)
15		B9205-047-000	ADJUSTING FELT	テープマキ チョ-ヒツ フィルト	(2)
16		137-85605	REINFORCING TAPE ATTACHMENT	テープマキジウ	(1)
17		WP-0850002-SC	WASHER 8.5X18X1.6	ヒラチカネ 8.5X18X1.6	(2)
18		WS-0902010-KN	SPRING WASHER 9.0X15.0X2.0	ハネチカネ 9X15X2	(1)
19		NS-6200710-SN	NUT 5/16-18	ワツカクナツ 5/16-18	(1)

34. CORRELATION TABLE OF V-BELT & MOTOR PULLEY
 Vベルト・モータープーリー関連表

FOR GENERAL-PURPOSE MOTOR 汎用モーター用

Sewing speed 回転数 (s.p.m)	Frequency 周波数 (Hz)	Motor pulley モータープーリー				V-belt Vベルト	
		Axial diameter #14 軸径	#19.05	#12.7	#15.88	For High-speed 高速側	For low-speed 低速側
4000	50	*13769104	*13769906	—	—	*MTJVM006200	MTJVM005400
	60	*13769500	*13770300	*13771506	—	MTJVM006000	MTJVM005300
3600	50	13769203	*03770003	—	—	MTJVM006000	MTJVM005300
	60	13769609	*13770409	13771605	—	MTJVM005800	MTJVM005300
3300	50	13769302	*13770102	—	13770904	MTJVM006000	MTJVM005400
	60	13769708	*13770508	*13770706	—	MTJVM005800	MTJVM005300
3000	50	13769401	*13770201	—	*13771001	MTJVM005900	MTJVM005400
	60	13769807	*13770607	*13770805	—	MTJVM005700	MTJVM005300

*Special specification parts 特別仕様部品

FOR ELECTRONIC-STOP MOTOR Eモーター用

Sewing speed 回転数 (s.p.m)	Frequency 周波数 (Hz)	Motor pulley モータープーリー	Outside diameter of the motor pulley モータープーリー 外径 (mm)	V-belt Vベルト
4000	50	*MTSP0095080	100	MTJVM005600
	60	*MTSP0080080	85	MTJVM005600
3600	50	MTSP0085080	90	MTJVM005600
	60	MTSP0070080	75	MTJVM005500
3300	50	MTSP0080080	85	MTJVM005600
	60	MTSP0065080	70	MTJVM005500
3000	50	MTSP0075080	80	MTJVM005600
	60	MTSP0060080	65	MTJVM005500

*Special specification parts 特別仕様部品

35. TABLE OF EXCHANGING GAUGE
交換ゲージ一覧表

TABLE OF CHANGING GEARS 交換歯車一覧表





1. Small gear 小歯車			2. Larger gear 大歯車	
				
Set 組	Stitch No. 針数	Part No. 品番	Stitch No. 針数	Part No. 品番
A	56	13756200	370	13756309
B	60	13756408	347	13756507
C	64	13756606	326	13756705
D	68	13756804	306	13756903
E	72	13757000	288	13757109
F	76	13757208	271	13757307
G	81	13757406	256	13757505
H	86	13757604	242	13757703
I	91	13757802	228	13757901
J	96	13758008	216	13758107
K	101	13758206	204	13758305
L	107	13758404	194	13758503
M	113	13758602	183	13758701
N	119	13758800	174	13758909
O	126	13759006	164	13759105
P	133	13759204	156	13759303
Q	140	13759402	148	13759501

TABLE SHOWING PARTS USED IN CONNECTION WITH KNIVES 又ノ関連表

	Knife 又ノ		Work clamp check 押え	Presser foot asm. 押え足(組)	Throat plate 針板
	A		B	B	C
					
No.	Size (mm)	Part No. 品番	Part No. 品番	Part No. 品番	Part No. 品番
1	1/4" (6.35)	B2702-047-F00	B1552-781-000 D1508-771-K00	→ 13926654	13739107 13782305
2	3/8" (9.53)	B2702-047-K00			
3	1/2" (12.7)	B2702-047-L00			
4	9/16" (14.29)	B2702-047-V00			
5	5/8" (15.88)	B2702-047-M00			
6	3/4" (19.05)	B2702-047-N00			
7	7/8" (22.23)	B2702-047-P00	B1552-782-000 D1508-772-K00	→ 13946454	13780408 13782404
8	1" (25.4)	B2702-047-Q00	B1552-783-000 D1508-773-K00	→ 13946553	
9	1.1/4" (31.75)	B2702-047-S00			
10	1.3/8" (34.9)	B2745-774-00A			
11	1.1/2" (38.1)	B2745-774-00B			

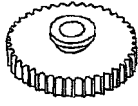
Note (注) Standard model machine is used as the standard for work clamp check and throat plate.
押えと針板は標準機種を基準にしています。
Upper side of presser foot and throat plate number is specified for type s and lower side is for type k.
押えと針板は上段がSタイプ用、下段がKタイプ用となっています。

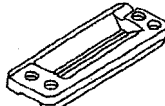
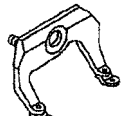
NUMERICAL INDEX OF PARTS

索引

PART NO 品番	PAGE 頁	REF NO	PART NO 品番	PAGE 頁	REF NO	PART NO 品番	PAGE 頁	REF NO	PART NO 品番	PAGE 頁	REF NO
SS-8150710-SP	28	4	TA-2050406-RO	2	23	111-84306	44	8	137-11205	22	38
SS-8150760-TP	34	59	TA-2050406-RO	4	58	119-56703	34	37	137-11304	8	51
SS-8150822-TP	8	14				119-56802	34	48	137-11502	8	6
SS-8150822-TP	8	17	WP-0450000-SD	4	12	119-56901	34	39	137-11809	8	44
SS-8150822-TP	10	29	WP-0450000-SD	55	6	135-00400	36	22	137-14407	10	51
SS-8150822-TP	10	34	WP-0450801-SD	14	17	135-02604	6	28	137-14704	10	38
SS-8150822-TP	10	40	WP-0450801-SD	14	56	135-25803	28	38	137-14803	10	33
SS-8150822-TP	10	44	WP-0450801-SD	16	36	135-30209	36	60	137-15354	10	25
SS-8150822-TP	12	35	WP-0450801-SD	39	3	137-00406	6	17	137-15404	10	35
SS-8150822-TP	24	10	WP-0450826-SC	46	18	137-00505	6	19	137-15503	10	36
SS-8150822-TP	28	22	WP-0450846-SP	28	70	137-00604	6	23	137-15602	10	22
SS-8150822-TP	28	44	WP-0480856-SP	26	35	137-00703	6	16	137-15701	10	24
SS-8150822-TP	30	13	WP-0480856-SP	32	34	137-00802	2	25	137-15800	10	20
SS-8150822-TP	30	16	WP-0480856-SP	39	17	137-00901	6	30	137-15909	10	17
SS-8150822-TP	30	31	WP-0480856-SP	46	6	137-01008	6	22	137-16006	10	18
SS-8150920-SP	18	17	WP-0482086-SD	16	38	137-01206	2	45	137-16105	12	4
SS-8150920-SP	22	33	WP-0501016-SC	39	20	137-01503	2	4	137-16204	12	5
SS-8151230-SP	10	4	WP-0501016-SD	28	55	137-01701	4	21	137-16303	12	27
SS-8151230-SP	38	30	WP-0501016-SD	28	75	137-01958	4	19	137-16451	12	28
SS-8151770-SP	24	36	WP-0551016-SH	4	36	137-02204	4	18	137-16501	12	24
SS-8152030-SP	4	54	WP-0551016-SH	28	32	137-02303	4	15	137-16600	12	16
SS-8620410-TM	28	2	WP-0612056-SD	6	35	137-02402	4	13	137-16808	12	19
SS-8660330-SP	32	41	WP-0612056-SD	24	17	137-02501	4	14	137-16907	12	18
SS-8660512-TP	8	10	WP-0612056-SD	32	51	137-02907	2	2	137-16907	26	37
SS-8660512-TP	8	58	WP-0612056-SE	38	29	137-03004	2	27	137-17004	12	9
SS-8660530-TP	8	33	WP-0612516-SD	24	45	137-03301	2	35	137-17152	12	22
SS-8660530-TP	32	25	WP-0621016-SD	16	30	137-03400	2	29	137-17202	12	30
SS-8660530-TP	32	42	WP-0621016-SD	16	54	137-03509	2	39	137-17301	12	15
SS-8660610-TP	8	69	WP-0621016-SD	22	43	137-03608	2	40	137-17400	12	3
SS-8660610-TP	22	36	WP-0650876-SD	39	7	137-03806	6	38	137-17509	12	2
SS-8660610-TP	32	18	WP-0650876-SD	40	6	137-03905	6	39	137-17509	20	23
SS-8660610-TP	32	26	WP-0651056-SD	28	20	137-04002	6	42	137-17509	48	3
SS-8660610-TP	32	44	WP-0651056-SD	38	12	137-04200	6	12	137-17608	12	7
SS-8660610-TP	32	49	WP-0651056-SD	38	14	137-04309	6	25	137-17608	12	33
SS-8660612-TP	8	19	WP-0671016-SE	42	38	137-04408	6	14	137-17707	12	13
SS-8660612-TP	10	1	WP-0704016-SP	38	4	137-04606	6	6	137-17707	12	37
SS-8660612-TP	22	19	WP-0850002-SC	38	22	137-04606	48	47	137-17806	12	46
SS-8660612-TP	22	26	WP-0850002-SC	55	17	137-04705	6	4	137-17855	12	43
SS-8660612-TP	28	23	WP-0871602-SE	42	14	137-04705	48	41	137-17905	12	52
SS-8660810-TP	14	10	WP-0871602-SE	42	23	137-04903	6	3	137-17954	12	49
SS-8660810-TP	32	48	WP-0871602-SE	42	29	137-04903	48	44	137-18002	12	57
SS-8661112-TP	8	5	WP-0871602-SE	42	41	137-05207	2	13	137-18051	12	54
SS-8680940-SP	8	35	WP-1221016-SP	22	46	137-07252	8	9	137-18101	12	45
SS-8681650-TP	8	11	WP-1252210-SC	42	18	137-07351	10	50	137-18101	12	51
SS-9110913-TP	12	8	WP-1702600-SO	44	20	137-07401	8	15	137-18101	12	56
SS-9111010-SP	14	55	WP-1702600-SO	44	27	137-07500	8	13	137-18200	12	44
SS-9120643-TP	12	48	VS-0510002-KN	28	76	137-07708	8	36	137-18200	12	50
SS-9120643-TP	12	53	VS-0510002-KN	44	17	137-07807	8	20	137-18200	12	55
SS-9120643-TP	12	58	VS-0621210-KR	38	26	137-07906	8	31	137-18507	12	40
SS-9120910-TP	20	37	VS-0621210-KR	42	37	137-08003	8	26	137-18606	12	23
SS-9151120-CP	26	17	VS-0851510-KP	26	10	137-08102	8	27	137-18606	12	29
SS-9151120-CP	38	13	VS-0861410-KR	42	13	137-08201	8	21	137-18606	12	47
SS-9151160-CP	30	17	VS-0861410-KR	42	24	137-08300	8	22	137-18606	12	59
SS-9151540-SR	38	10	VS-0861410-KR	42	28	137-08409	8	40	137-18705	10	10
SS-9152130-CP	24	44	VS-0861410-KR	42	46	137-08508	8	41	137-18754	10	9
SS-9152130-CP	26	11	VS-0902010-KN	38	21	137-08607	8	43	137-18804	10	11
SS-9152130-CP	26	21	VS-0902010-KN	55	18	137-08706	8	47	137-18903	10	6
SS-9154540-SP	24	30	VS-1253010-KN	42	17	137-08805	8	46	137-19000	10	15
SS-9154540-SP	28	19	VS-1643202-KR	44	22	137-08904	8	45	137-19000	12	36
SS-9154540-SP	48	37	VS-1643202-KR	44	28	137-09001	8	60	137-19208	10	2
SS-9201510-SN	24	42				137-09100	8	48	137-19802	2	16
SS-9201973-CP	26	9	101-26803	36	48	137-09209	8	49	137-20107	14	8
SS-9241513-CP	32	20	110-02904	8	3	137-09308	8	64	137-20206	14	11
SS-9681610-TP	24	41	110-74408	42	30	137-09407	8	63	137-20354	14	12
			111-55108	42	2	137-09506	8	65	137-20859	14	3
TA-0180401-NO	36	27	111-55207	42	5	137-09753	8	62	137-21006	14	7
TA-0550604-RO	2	8	111-59001	42	42	137-09902	8	67	137-21105	14	30
TA-0550604-RO	10	3	111-81757	44	2	137-10108	8	18	137-21253	14	29
TA-0850604-RO	2	7	111-83605	44	15	137-10207	22	7	137-21402	14	35
TA-1050504-RO	2	6	111-83654	44	1	137-10306	22	4	137-21501	14	36
TA-1250406-RO	2	9	111-83704	44	11	137-10405	22	5	137-21600	14	33
TA-1250406-RO	6	7	111-83803	44	10	137-10504	22	1	137-21808	14	24
TA-1250406-RO	48	48	111-83902	44	6	137-10603	22	8	137-22004	20	30
TA-1270502-RO	2	10	111-84009	44	3	137-10702	22	50	137-22103	14	57
TA-1450302-RO	2	24	111-84108	44	9	137-11007	22	41	137-22400	14	45
TA-1900502-RO	2	21	111-84207	44	12	137-11106	22	39	137-23507	18	1

NUMERICAL INDEX OF PARTS

索引

PART NO 品番	PAGE 頁	REF NO	PART NO 品番	PAGE 頁	REF NO	PART NO 品番	PAGE 頁	REF NO	PART NO 品番	PAGE 頁	REF NO
137-23705	18	7	137-43604	26	2	137-54205	32	23	137-68205	38	3
137-23804	18	11	137-43711	26	3	137-54304	32	17	137-68304	38	9
137-23903	18	10	137-44800	24	14	137-54403	32	19	137-68403	38	11
137-24067	18	23	137-44909	26	22	137-54510	32	22	137-68502	36	57
137-24406	18	22	137-45005	26	27	137-54650	32	29	137-69302	38	18
137-24505	18	24	137-45104	26	26	137-54809	32	27	137-71209	40	1
137-24653	18	3	137-45203	26	25	137-54908	32	28	137-71308	40	5
137-25007	18	18	137-45906	28	46	137-55350	32	47	137-71357	40	4
137-25601	18	5	137-46003	28	43	137-55400	32	46	137-71456	44	23
137-25700	18	4	137-46102	28	60	137-55608	8	68	137-71704	44	25
137-25809	18	33	137-46151	28	57	137-55814	32	11	137-72207	39	10
137-27102	22	11	137-46201	28	59	137-55905	32	3	137-72256	39	1
137-27300	22	23	137-46300	28	49	137-56010	32	9	137-72504	39	19
137-27458	40	28	137-46409	28	48	137-56101	32	8	137-72553	39	13
137-27466	40	27	137-46508	28	50	137-57406	50	16	137-73502	40	3
137-27706	22	27	137-46607	30	12	137-57406	54	1	137-74104	46	17
137-28100	22	30	137-46708	30	10	137-57505	50	15	137-74203	46	10
137-28308	22	20	137-46805	30	45	137-57505	54	2	137-74252	46	8
137-28506	36	45	137-46904	30	14	137-58008	50	9	137-74260	46	3
137-29058	22	17	137-47001	30	28	137-58008	52	25	137-74401	46	13
137-29306	22	9	137-47209	30	28	137-58107	50	8	137-74609	48	16
137-29652	22	18	137-47308	16	64	137-58107	52	24	137-74807	48	17
137-29702	22	14	137-47308	30	21	137-58404	50	2	137-74906	48	18
137-29702	40	29	137-47407	30	22	137-58404	52	12	137-75309	48	35
137-29751	22	15	137-47506	16	63	137-58503	50	1	137-75457	48	30
137-29789	22	13	137-47506	30	25	137-58503	52	11	137-75465	48	21
137-29801	36	77	137-47506	34	5	137-58602	32	32	137-75507	48	27
137-30262	10	48	137-47605	30	20	137-58701	32	33	137-75606	48	24
137-30270	10	47	137-47704	28	18	137-59006	52	9	137-75655	48	22
137-30304	10	16	137-47803	28	21	137-59105	52	10	137-75705	48	23
137-32102	14	14	137-47902	28	28	137-59659	34	26	137-75804	48	29
137-32102	28	45	137-48009	28	27	137-59808	34	25	137-76166	46	26
137-32904	28	6	137-48108	28	25	137-59907	34	24	137-76356	46	22
137-36715	20	33	137-48207	28	24	137-60004	34	21	137-77016	48	33
137-37002	20	47	137-48306	28	3	137-60103	34	19	137-77107	48	34
137-37101	20	41	137-48355	28	1	137-60202	34	15	137-77305	48	45
137-37309	20	43	137-48603	28	15	137-60301	34	12	137-77453	46	4
137-37408	20	44	137-48900	28	68	137-60400	34	18	137-77552	46	15
137-37408	28	8	137-49056	28	64	137-60509	34	4	137-80408	50	31
137-37507	20	49	137-49205	28	71	137-60608	34	3	137-80903	50	5
137-37655	20	27	137-49650	30	4	137-60707	34	32	137-80903	52	13
137-37804	14	43	137-49809	30	3	137-60806	34	8	137-81000	50	12
137-37804	14	59	137-49908	30	2	137-60905	34	9	137-81000	52	27
137-38117	20	57	137-50005	30	35	137-61002	34	44	137-81109	50	17
137-38216	20	64	137-50104	30	23	137-61101	34	7	137-81109	54	3
137-38307	20	65	137-50203	30	37	137-61200	34	11	137-81208	50	13
137-38414	20	60	137-50302	30	38	137-61309	34	28	137-81208	54	6
137-38604	20	55	137-50500	30	29	137-61507	34	55	137-82057	52	4
137-38711	20	61	137-50609	30	39	137-63255	4	28	137-82057	52	15
137-39008	20	59	137-50757	30	42	137-63404	4	29	137-82057	52	29
137-39107	20	10	137-50955	28	34	137-63503	4	42	137-82057	54	15
137-39404	40	26	137-51300	20	50	137-63651	4	27	137-82107	52	1
137-39503	40	24	137-51300	28	42	137-63701	4	39	137-82107	52	14
137-39602	40	25	137-51607	30	6	137-63800	4	24	137-82107	52	28
137-40808	24	32	137-51706	30	33	137-63909	4	38	137-82107	54	4
137-40907	26	15	137-51805	26	40	137-64006	4	37	137-82305	52	3
137-41103	24	4	137-51805	28	5	137-64105	4	34	137-82305	52	23
137-41202	24	3	137-52209	40	32	137-64204	4	33	137-82305	52	32
137-41251	24	1	137-52308	40	33	137-64303	4	5	137-82404	54	25
137-41301	24	6	137-52407	40	37	137-64352	4	1	137-82800	40	23
137-41400	24	18	137-52506	40	34	137-65201	36	69	137-82909	40	2
137-41509	24	9	137-52605	40	35	137-65307	36	31	137-85100	40	9
137-41608	24	11	137-52704	32	21	137-65706	36	14	137-85258	55	12
137-41905	24	23	137-52902	32	5	137-65805	36	12	137-85266	55	8
137-42002	24	26	137-53009	32	4	137-65904	36	13	137-85308	55	7
137-42200	26	20	137-53116	32	54	137-66100	36	7	137-85456	55	14
137-42309	26	18	137-53306	32	15	137-66308	36	4	137-85605	55	16
137-42408	48	39	137-53405	32	55	137-66407	36	62	137-85654	55	1
137-42606	26	23	137-53504	40	36	137-66506	36	63	137-85803	6	46
137-42705	24	48	137-53512	32	57	137-66605	36	37	137-90209	36	58
137-42853	26	33	137-53611	32	56	137-66902	36	78	137-93906	40	31
137-42861	26	30	137-53702	32	58	137-67108	24	34	137-94003	40	30
137-43000	26	34	137-53819	32	53	137-67405	36	39	138-17754	42	34
137-43208	26	13	137-53900	32	52	137-67603	36	34	138-00204	6	21
137-43307	26	32	137-54007	32	36	137-68106	38	5	139-00253	6	20
137-43513	26	4	137-54106	32	43	137-68155	38	1	139-00303	2	12

NUMERICAL INDEX OF PARTS

索引

PART NO 品番	PAGE 頁	REF NO	PART NO 品番	PAGE 頁	REF NO	PART NO 品番	PAGE 頁	REF NO	PART NO 品番	PAGE 頁	REF NO
139-00550	2	3	139-30102	24	46	139-38303	32	45			
139-00600	4	48	139-30201	24	13	139-38402	32	37			
139-00709	4	55	139-30300	24	33	139-38501	32	38			
139-00808	4	16	139-30904	14	41	139-38600	32	14			
139-00857	4	10	139-31001	14	20	139-38709	32	39			
139-00907	6	40	139-31100	14	22	139-39459	16	85			
139-00956	6	37	139-31209	16	71	139-39608	16	88			
139-01004	6	10	139-31308	16	42	139-39707	16	67			
139-01053	6	9	139-31407	16	44	139-39806	16	57			
139-01152	6	2	139-31506	16	45	139-39905	16	59			
139-01152	48	43	139-31605	16	48	139-40051	34	29			
139-01160	6	1	139-31803	16	2	139-40150	34	38			
139-01178	48	40	139-31902	16	3	139-40259	34	47			
139-01319	32	7	139-32009	16	4	139-40606	30	18			
139-01368	32	1	139-32108	10	5	139-40705	36	50			
139-01400	4	47	139-32207	16	6	139-40804	36	32			
139-01459	4	22	139-32306	16	7	139-40903	36	42			
139-01509	6	45	139-32405	16	8	139-41000	36	49			
139-01558	6	44	139-32504	16	9	139-41158	36	24			
139-02606	42	1	139-32603	16	10	139-41208	36	47			
139-02804	46	23	139-32702	16	11	139-41257	36	43			
139-03554	42	8	139-32801	16	12	139-41307	36	46			
139-20400	2	41	139-32959	16	13	139-41455	36	5			
139-20509	2	44	139-32967	16	1	139-41463	36	1			
139-20608	10	45	139-33106	16	14	139-41505	36	3			
139-20707	20	53	139-33205	16	15	139-41604	36	87			
139-22000	4	52	139-33304	14	39	139-41653	36	66			
139-22109	2	37	139-33403	16	50	139-41703	36	68			
139-22208	2	46	139-33502	50	14	139-41802	36	74			
139-22802	8	4	139-33502	54	11	139-43303	6	32			
139-22901	8	16	139-33601	16	52	139-44103	48	9			
139-23008	8	52	139-34252	20	2	139-44202	48	10			
139-23107	8	1	139-34260	20	1	139-44301	48	8			
139-23206	22	42	139-34401	20	3	139-44400	48	4			
139-23354	22	48	139-34401	50	24	139-44509	48	5			
139-23362	22	47	139-34401	54	18	139-45159	52	5			
139-24154	10	31	139-34500	20	4	139-45159	52	18			
139-24303	10	13	139-34500	50	25	139-45159	52	33			
139-24402	10	46	139-34500	54	19	139-45159	54	7			
139-24501	10	42	139-34609	20	5	139-45258	52	7			
139-24600	10	37	139-34609	50	26	139-45258	52	20			
139-24709	10	32	139-34609	54	20	139-45258	52	35			
139-24808	12	41	139-34708	20	6	139-45258	54	9			
139-24907	12	34	139-34708	50	27	139-48454	50	3			
139-25003	12	12	139-34708	54	21	139-48454	52	16			
139-25102	10	39	139-34807	20	7	139-46553	50	10			
139-25706	14	23	139-34807	50	28	139-46553	52	30			
139-25805	14	18	139-34807	54	22	139-46652	50	18			
139-25904	14	19	139-34906	20	8	139-46652	54	12			
139-26050	14	37	139-34906	50	29						
139-26209	14	9	139-34906	54	23						
139-26308	14	15	139-35002	20	9						
139-26407	14	28	139-35002	50	30						
139-26654	14	47	139-35002	54	24						
139-26704	14	50	139-35101	20	19						
139-26803	50	21	139-35200	20	20						
139-26803	54	5	139-35309	20	46						
139-26902	18	16	139-35408	20	39						
139-27306	18	12	139-35507	20	21						
139-27405	18	36	139-35705	20	22						
139-27504	18	34	139-35853	50	23						
139-27603	18	35	139-35853	54	17						
139-27702	18	6	139-35861	50	22						
139-27801	18	14	139-35952	54	16						
139-27900	18	29	139-36109	28	52						
139-27959	18	26	139-36307	30	27						
139-28007	18	32	139-36406	28	9						
139-28700	22	37	139-36505	28	12						
139-28809	22	32	139-36604	28	33						
139-28908	22	21	139-36703	28	37						
139-29005	22	34	139-36851	28	51						
139-29104	36	52	139-37057	28	63						
139-29203	36	55	139-37065	28	62						
139-29302	36	53	139-37164	28	40						
139-29906	24	38	139-37206	28	73						
139-30003	24	40	139-37305	28	30						