

1-Needle, Lockstitch, Zigzag, Sewing Machine  
for Heavy weight Materials with Automatic Thread Trimmer  
and Automatic Reverse Feed Mechanism

厚物用一本針本縫千鳥縫ミシン  
(自動糸切り・自動返縫)



**LZH-1290**

**LZH-1290-4・LZH-1290-6**

# **PARTS LIST**

---

# HOW TO MAKE USE OF THIS PARTS LIST

## パーツリストの見方

1. The part numbers of parts shown in the figure indicate the corresponding numbers (Ref. No.) shown by the Index.  
図に示された部品の品番は、図にふられているNo.(Ref.No.)に対応するインデックスによって、その品番がわかります。

### 2. Explanation of codes 記号の説明

#### 1) Codes on the "Note" column "注記"欄の記号

- ① ☆..... means this part is changed from the previous parts list.  
前回のパーツリストに対して今回変更された部品を意味します。
- ② #01..... refer to the "Note" explanation at bottom of page.  
001 ページ下の"注記"の説明を参照して下さい。

#### 2) Codes on the "E.C. (Engineering change)" column "変更年月"欄の記号

- ① A.10/83.... Added from October, 1983  
1983年10月より追加された。
- ② D.10/83.... Obsoleted from October, 1983  
1983年10月より削除された。

③ When previous parts (Obsoleted part) and new parts (Added parts) are not interchangeable with each other:  
部品の互換性がない変更の場合

In this case, even obsoleted part (D.) can be ordered with the obsoleted part number, so select the parts with changed dates and place your orders.  
この場合は削除(D)された品番でもご注文できますから、変更年月により、いずれかの部品を選択してご注文下さい。

Example (例)

Ref. No.	Note 注記	Part No. 品番	Description	E.C. 変更年月	品名	Amt. Req. 数量
1	☆	B1401-100-000	Needle bar	D.10/83	ハリボー	-
1-1	☆	B1401-100-000-A	Needle bar	A.10/83	ハリボー	1
2	☆	B1105-200-000	Frame cover	D.10/83	B1105-300-000	-
	☆	B1105-300-000	Frame cover	A.10/83	フレームカバー	1

④ In case when previous parts and new part are interchangeable with each other:  
部品の互換性がある場合の変更

In this case the new part number is replaced on the "品名 (Japanese)" column of the previous parts, so please order by the new part number.  
この場合は、旧部品の和文品名欄にそれにかわる新しい品番が記入してありますので、新しい品番でご注文下さい。

#### ⑤ C.10/83

1	☆	B1105-500-000	Frame cover	C.10/83	<del>B1105-600-000</del>	1
		↑ Correct No. 正しい品番			↑ Wrong No. 誤り品番	

Please order by the correct part number.  
正しい品番でご注文下さい。

⑥ M.10/83..... The amount required is changed from October, 1983  
The new amount required is shown in the "Amt. Req". column.  
1983年10月より数量が変更になった。この場合数量欄には新しい数量が表示してあります。

#### 3) Codes on the "Amt. Req." column "数量"欄の記号

- ① 2..... Indicates amount required is 2.  
数量、2個を表わします。
- ② 2.0..... Indicates length in meters. (unit is meter)  
長さ、2メートルを表わします。(単位はメートルです)
- ③ -..... Indicates parts obsoleted from the parts list.  
このパーツリストから削除された部品です。
- ④ (1)..... Indicates sub parts which construct the assembly part.  
Assembly part is shown as "asm." and クミ in Japanese, in the "Description" column.  
組部品を構成している子部品を表わします。組部品は品名欄に英文で "asm." 和文でクミと表示してあります。

### When Ordering The Spare Parts:

In order to ensure that we deliver the correct parts to you, please clearly state when ordering the corresponding PART NUMBER (ex. B1109-012-A00) and also the PARTS LIST NUMBER (ex. 0010-01, given at the top right of the cover) or the MACHINE SERIAL NUMBER, because there are some parts which have been changed.

### 補用部品注文の際のご注意

このパーツリストに記載されている補用部品をご注文の際は、部品の番号(例えば、B1109-012-A00)でご注文下さい。合わせて、ご覧のパーツリストの管理番号(表紙右上、例えば、No.0010-01)又は、機械番号をご連絡頂ければ幸いです。又、改良のため部品の一部が変更になる場合がありますのでご了承下さい。

## CONTENTS

## 目 次

1. FRAME & MISCELLANEOUS COVER COMPONENTS .....	1
頭部・外装関係	
2. MAIN SHAFT & NEEDLE BAR COMPONENTS .....	3
上軸・針棒関係	
3. LOWER SHAFT & HOOK SHAFT COMPONENTS .....	5
下軸・釜軸関係	
4. PRESSER FOOT & KNEE LIFTER COMPONENTS .....	7
押え・膝上げ関係	
5. FEED MECHANISM COMPONENTS .....	9
送り関係	
6. ZIGZAG REGULATOR COMPONENTS .....	11
千鳥調節関係	
7. THREAD TRIMMER COMPONENTS .....	13
糸切り関係	
8. AUTOMATIC REVERSE FEED COMPONENTS .....	15
逆送り関係	
9. OIL RECEIVER & KNEE LIFTER COMPONENTS .....	17
油受け・膝上げ装置関係	
10. BELT COVER & BOBBIN WINDER COMPONENTS .....	18
ベルトカバー・糸巻装置関係	
11. THREAD STAND COMPONENTS .....	19
糸立装置関係	
12. PRESSER LIFTING SOLENOID COMPONENTS(SPECIAL ORDER PARTS) .....	20
自動押え上げ装置関係(特別注文部品)	
13. EXCLUSIVE PARTS FOR LZH-1290-6 .....	21
LZH-1290-6専用部品	
NUMERICAL INDEX OF PARTS .....	22
索引	

Illustration of this parts list is based on the model LZH-1290-6

このパーツリストは、LZH-1290-6を基本にイラストを作成してあります。

# 1. FRAME & MISCELLANEOUS COVER COMPONENTS

頭部・外装関係

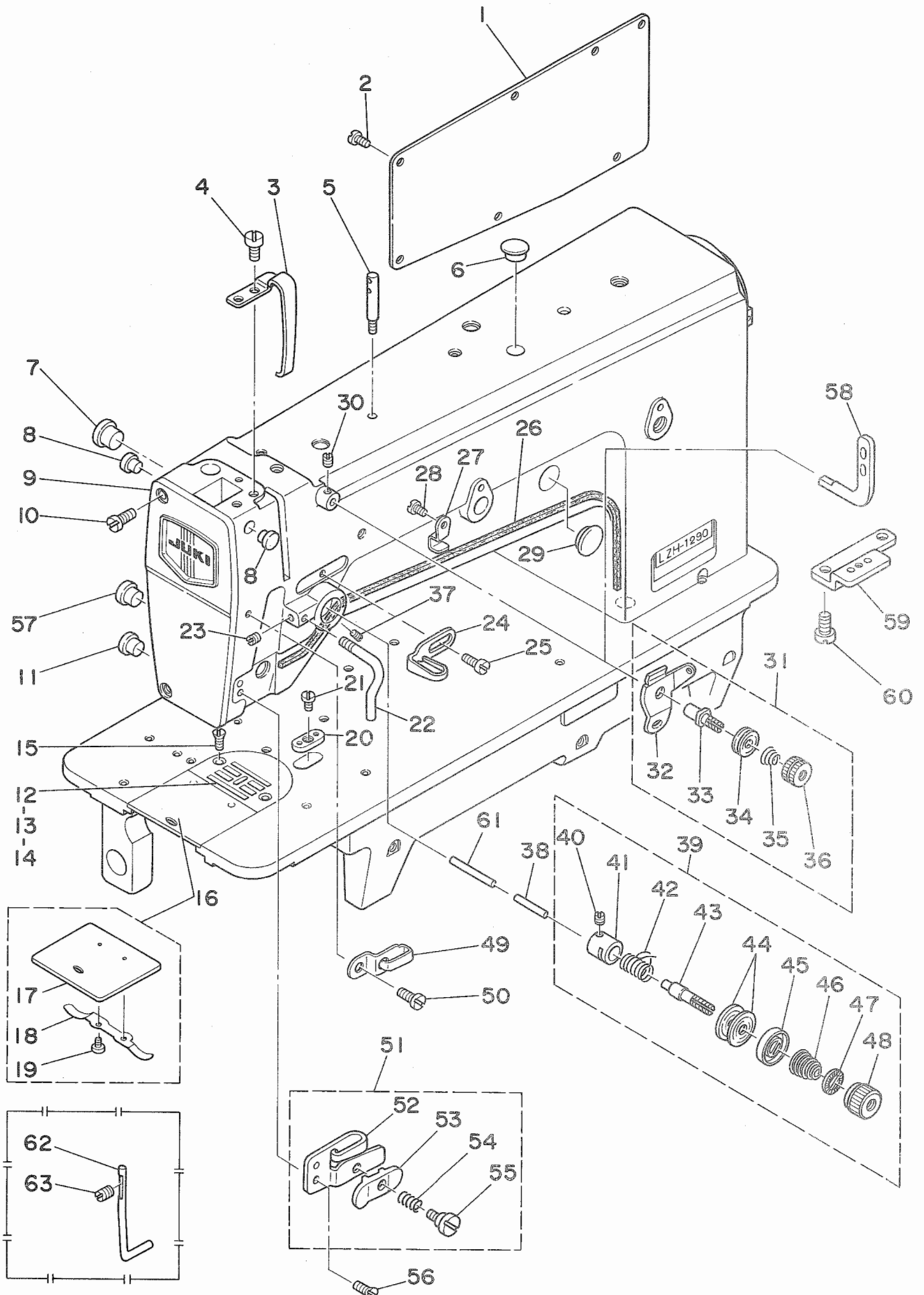

REF.NO.	NOTE	PART NO.	DESCRIPTION	ヒソメイ	AMT.
1		100-75901	SIDE PLATE	マトイタ	1
2		SS-7110910-SP	SCREW	マルヒラネジ 11/64-40 L=8.5	6
3		B1158-563-000	THREAD TAKE-UP LEVER COVER	テンヒンカハ	1
4		SS-7150740-SP	SCREW 15/64-28 L=7	マルヒラネジ 15/64-28 L=7	2
5		B1114-012-000	THREAD GUIDE PIN	イトアンナイホ	1
6		TA-1250504-R0	RUBBER PLUG	トメセン	1
7		TA-1250504-R0	RUBBER PLUG	トメセン	1
8		TA-0850604-R0	RUBBER PLUG	トメセン	2
9		100-75851	FACE PLATE ASM.	メンイタ(クミ)	1
10		SS-7110910-SP	SCREW	マルヒラネジ 11/64-40 L=8.5	2
11		TA-1050504-R0	RUBBER PLUG	トメセン	1
12		100-75505	THROAT PLATE (10M)	ハリイタ (10ミリ)	1
13	#01	100-75604	THROAT PLATE (10M)	ハリイタ (10ミリ) ハハヒロ	1
14	#01	100-75703	THRPTAT PLATE (6M)	ハリイタ (6ミリ)	1
15		SS-2110920-TP	SCREW 11/64-40 L=8.5	マルチラネジ 11/64-40 L=8.5	2
16		100-78057	BED SLIDE ASM.	スアリイタ(クミ)	1
17		100-04307	BED SLIDE	スアリイタ	(1)
18		A1110-007-000	BERD SLIDE SPRING	スアリイタ ハネ	(1)
19		SS-8060210-SP	SCREW 3/32-56 L= 1.9	ヒラネジ 3/32-56 L=1.9	(2)
20		100-76107	RULER HOLDER PLATE	ジヨウキトメイタ	1
21		SS-7110410-SP	SCREW 11/64-40 L=4	マルヒラネジ 11/64-40 L= 4	1
22		B3108-027-000	TENSION POST THREAD GUIDE	イトチヨウシホ イトアンナイ	1
23		SS-8110510-SP	SCREW 11/64-40 L=5	トメネジ 11/64-40 L=5	1
24		B1126-115-000	FRAME THREAD GUIDE	アーム イトアンナイ (A)	1
25		SS-5090610-SP	SCREW 9/64-40 L=6	トラスネジ 9/64-40 L=6	1
26		103-21701	OIL RETURN WICK	カンリユウ フェルト	1
27		B3508-512-000	OIL FELT HOLDER	カンリユウ フェルト A オサエ	1
28		SS-7110410-SP	SCREW 11/64-40 L=4	マルヒラネジ 11/64-40 L= 4	1
29		TA-1750502-R0	RUBBER PLUG	アサキヤツブ 17.5X5	1
30		SS-7150910-TP	SCREW	マルヒラネジ 15/64-28 L=9	1
31		D3161-560-EA0	TENSION POST ASM.	タニイチ イトチヨウシホウ クミ	1
32		D3162-560-E00	THREAD GUIDE	タニイチ イトチヨウシホウ アンナイ	(1)
33		D3161-555-B00	FIRST TENSION POST	タニイチ イトチヨウシホ	(1)
34		B3214-047-000	BOBBIN WINDER TENSION DISC	イトチヨウシ サラ	(2)
35		D3168-555-H0B	SPRING	タニイチ イトチヨウシホ	(1)
36		B3216-047-000	BOBBIN WINDER TENSION NUT	イトチヨウシ ナツト	(1)
37		SS-8110750-SP	SCREW 11/64-40 L= 6.5	トメネジ 11/64-40 L=6.5	1
38		B3118-552-G00	TENSION RELEASE PIN	イトエルメ ヒン G	1
39		B3111-555-0A0	THRED TENSION POST ASM.	イトチヨウシホウウタ イクミ	1
40		SS-8090670-SP	SCREW 9/64-40 L= 5.5	トメネジ 9/64-40 L=5.5	(1)
41		B3111-126-000	TENSION POST SOCKET	イトチヨウシ ホウタニ	(1)
42		B3128-012-000	TAKE-UP SPRING	イトトリハネ	(1)
43		B3115-552-000	TENSION POST	イトチヨウシ ホ	(1)
44		B3126-012-000	TENSION DISC	イトチヨウシサラ	(2)
45		B3132-552-000	TENSION DISC HOLDER	イトチヨウシ サラオサエ	(1)
46		B3114-232-000	TENSION SPRING, NO.2	イトチヨウシ ハネ	(1)
47		B3120-125-000	TENSION DISC STOPPER	イトチヨウシサラ カイテントメ	(1)
48		B3116-125-000	TENSION NUT	イトチヨウシ ナツト	(1)
49		B1118-512-00E	THREAD GUIDE E	テンヒン イトアンナイ E	1
50		SS-5090610-SP	SCREW 9/64-40 L=6	トラスネジ 9/64-40 L=6	1
51		101-29559	THREAD GUIDE ASM. E	イトアンナイ E クミ	1
52		101-29500	THREAD GUIDE E	イトアンナイ E	(1)
53		101-29104	THREAD PRESSER PLATE	ハリイオサエイタ	(1)
54		B1132-521-000	THREAD PRESSER PLATE SPRING	ハリイ オサエイタ ハネ	(1)
55		SD-0380551-SL	HINGE SCREW D= 3.80 H= 5.5	タニネジ D=3.8 H=5.5	(1)
56		SS-2090710-SP	SCREW 9/64-40 L=7	マルチラネジ 9/64-40 L=7	1
57		TA-2050406-R0	RUBBER PLUG	トメセン	1
58		B1128-522-000	THREE HOLE THREAD EYELET	ミツメイトカケ	1
59		100-85504	RULER HOLDER	ジヨウキトメイタ	1
60		SS-7150910-TP	SCREW	マルヒラネジ 15/64-28 L=9	2
61		B3118-552-G00	TENSION RELEASE PIN	イトエルメ ヒン G	1
62	#01	100-78707	THREAD GUIDE	ハリイイトアンナイ	1
63	#01	SS-8150710-TP	SCREW 15/64-28 L=7	トメネジ 15/64-28 L=7	1

#01 .....Special order part

特別注文部品

## 2. MAIN SHAFT & NEEDLE BAR COMPONENTS

上軸・針棒関係

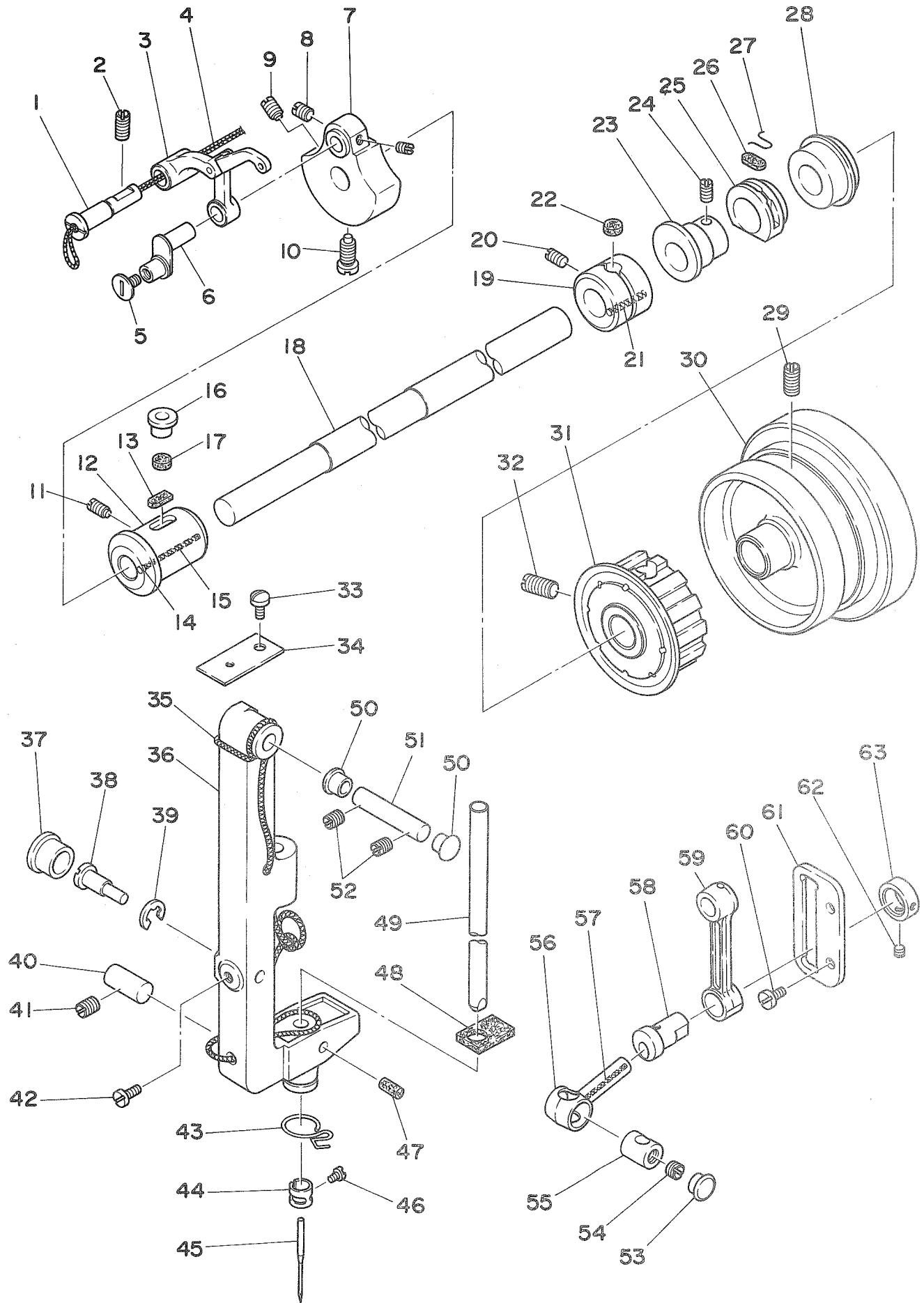

REF. NO.	NOTE	PART NO.	DESCRIPTION	ヒンメイ	AMT.
1		B1913-271-000	TAKE-UP LEVER PIN	テンヒン クランクピン	1
2		SS-8151550-SP	SCREW 15/64-28 L=15	トメネジ 15/64-28 L=15	1
3		100-76255	THREAD TAKE-UP LEVER ASM.	テンヒン(クミ)	1
4		CQ-2020000-00	OIL WICK	エジン	0.3
5		B1208-027-000	END SCREW	ハリホ- クランクロツト ヒタリネジ	1
6		B1209-027-000	NEEDLE BAR CRANK	ハリホ- クランク	1
7		B1206-271-000	COUNTERWEIGHT	ツリアイオモリ	1
8		SS-8660610-TP	SCREW 1/4-40 L=6	トメネジ 1/4-40 L=6	2
9		SS-8681130-SP	SCREW 9/32-28 L=11	トメネジ 9/32-28 L=11	1
10		SS-7681750-TP	SCREW 9/32-28 L=16.5	マルヒラネジ 9/32-28 L=16.5	1
11		SS-8151550-SP	SCREW 15/64-28 L=15	トメネジ 15/64-28 L=15	1
12		B1202-009-000	BUSHING, FRONT	ウツジク マイメタル	1
13		B1203-012-000	OIL FELT	ウツジク マイメタル フィルト	1
14		TA-0300503-RO	RUBBER PLUG	トメセン D=3 L=4.5	1
15		CQ-2020000-00	OIL WICK	エジン	0.1
16		B1156-115-000	RUBBER PLUG	ウツジク アブラタマリ フタ	1
17		B3517-009-000	OIL FELT REAR	ユ-ブ アブラタマ フィルト	1
18		100-76404	MAIN SHAFT	ウツジク	1
19		B1203-241-H00	BUSHING, INTERMEDIATE	ウツジクナカメタル	1
20		SS-8151150-TP	SCREW 15/64-28 L=10.5	トメネジ 15/64-28 L=10.5	1
21		CQ-2520000-00	OIL WICK	エジン	0.1
22		B1203-051-000	OIL FELT	ウツジク マイメタル フィルト	1
23		B1211-141-H00	FEED ECCENTRIC CAM	スイハイ オクリ アンジン カム	1
24		SS-8150710-SP	SCREW 15/64-28 L=7	トメネジ 15/64-28 L=7	2
25		B1211-226-000	ECCENTRIC RETAINER HOUSING	フタマタヤ	1
26		B1212-012-000	OIL FELT	フィルト	1
27		B1213-012-000	FELT RETAINER	フィルト オサエ	1
28		SB-1200002-00	BEARING 20X42	ベアリング 20X42	1
29		SS-8151550-SP	SCREW 15/64-28 L=15	トメネジ 15/64-28 L=15	2
30		100-76503	HAND WHEEL	ハズミク ルマ	1
31		100-76750	SPROCKET WHEEL ASM. UPPER	ウイスプロケツト(ケツコウ)	1
32		SS-8681650-TP	SCREW 9/32-28 L=16	トメネジ 9/32-28 L=16	2
33		SS-5110810-SP	SCREW 11/64-40 L=8	トラスネジ 11/64-40 L=8	1
34		100-77709	COVER	ヨウトウタ イカハ-	1
35		CQ-2020000-00	OIL WICK	エジン	0.5
36		100-77303	NEEDLE BAR FRAME	ハリホウ ヨウトウタ イ	1
37		TA-1050504-RO	RUBBER PLUG	トメセン	1
38		B1429-027-000	ECCENTRIC STUD	チトリ フタマタロツト アンジンジク	1
39		RE-0600000-K0	E-RING	Eカ タトメ 6	1
40		100-77501	NEEDLE BAR FRAME HOLDER	ハリホウ ヨウトウタ イオサエ	1
41		SS-8150510-TP	SCREW 15/64-28 L=4.7	トメネジ 15/64-28 L=4.7	1
42		SS-7110710-SP	SCREW 11/64-40 L=7	マルヒラネジ 11/64-40 L=7	1
43		B1419-155-000	NEEDLE BAR THREAD GUIDE	ハリホ- イトアンナイ	1
44		B1418-141-H00	NEEDLE BAR THREAD GUIDE	ハリホ- イトカケ	1
45		MC-1923010-00	NEEDLE 438 NM100	ハリ(シユメツツ 438 NM100)	1
46		SS-7080510-TP	SCREW 1/8-44 L=4.5	マルヒラネジ 1/8-44 L=4.5	1
47		B1432-027-000	OIL PAD ROLLER	ハリホ- ヨ-ト-タ イ フィルト	1
48		100-77600	FELT	ハリホウ ヨウトウタ イ カクフェルト	1
49		100-78608	NEEDLE BAR	ハリホウ	1
50		TA-0850604-RO	RUBBER PLUG	トメセン	2
51		100-77402	NEEDLE BAR FRAME SHAFT	ハリホウ ヨウトウタ イジク	1
52		SS-8150710-SP	SCREW 15/64-28 L=7	トメネジ 15/64-28 L=7	1
53		TA-1050604-RO	RUBBER PLUG	トメセン D=10.5 L=5.5	1
54		SS-8150410-TP	SCREW 15/64-28 L= 4.0	トメネジ 15/64-28 L=4	1
55		100-77808	BUSHING	ハリホウ ヨウトウジク	1
56		100-78004	NEEDLE BAR CONNECTION	ハリホウタキ	1
57		CQ-2020000-00	OIL WICK	エジン	0.1
58		100-78301	ECCENTRIC SLIDER	ハリホウタキ アンナイジク	1
59		100-78806	NEEDLE BAR CRANK ROD	ハリホウ クランクロツト	1
60		SS-6111140-SP	SCREW 11/64-40 L=11	ヒラネジ 11/64-40 L=11	2
61		100-78400	POSITION PLATE	ハリホウタキ アンナイオサエ	1
62		SM-8040402-TP	PLATEN GEAR SET SCREW	トメネジ M4X0.7 L=4	2
63		100-78202	COLLAR	ハリホウタキ アンナイウツ	1

### 3. LOWER SHAFT & HOOK SHAFT COMPONENTS

下軸・釜軸関係

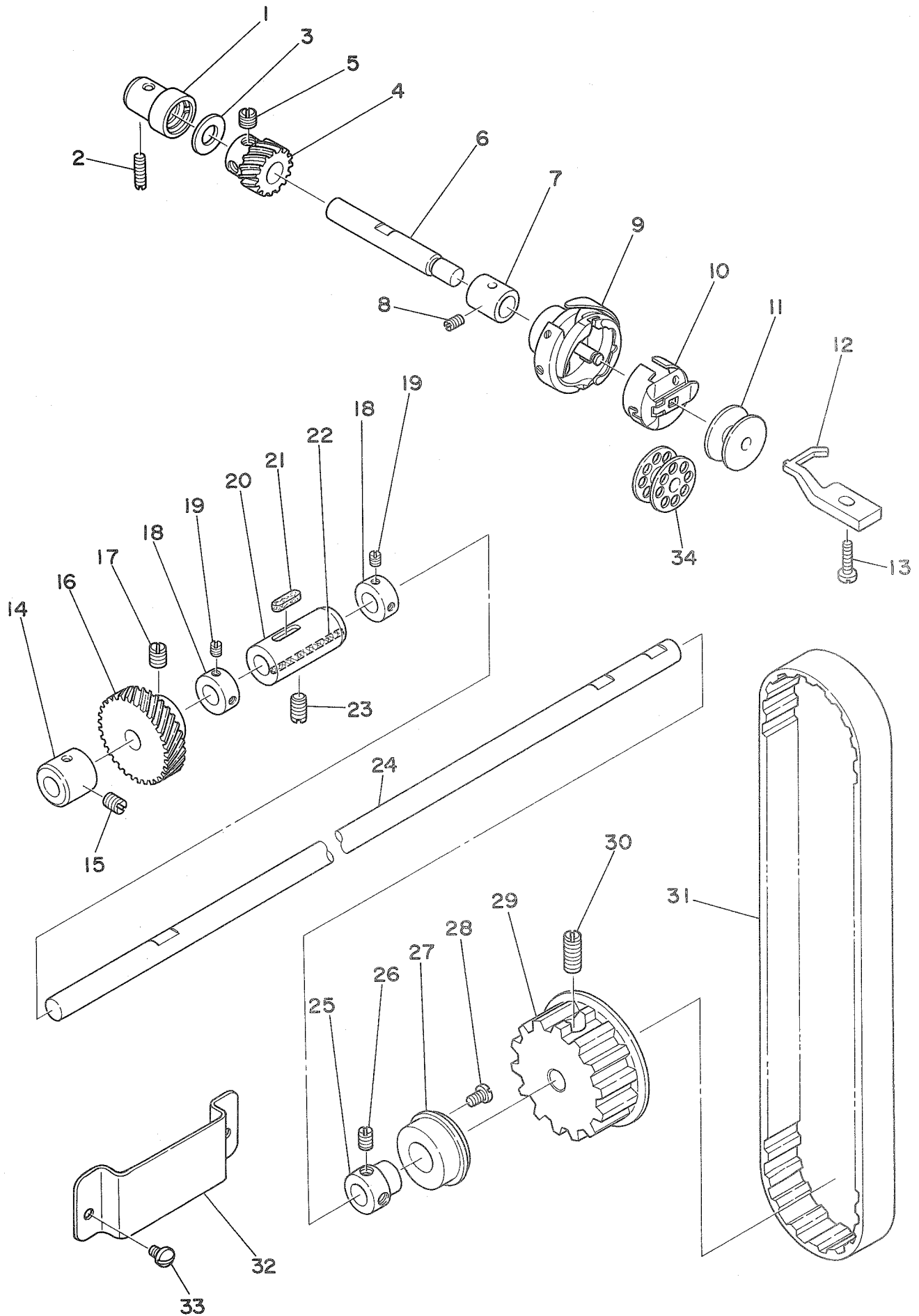



REF.NO.	NOTE	PART NO.	DESCRIPTION	ヒンメイ	AMT.
1		B1815-563-000	HOOK DRIVING SHAFT BUSHING, LOWER	カマジク シタメタル	1
2		SS-8111610-SP	SCREW 11/64-40 L=15.5	トメネジ 11/64-40 L=15.5	1
3		B1818-051-B00	THRUST WASHER, B	ネジハケルマ スラストイタ B	1
4		101-12001	HOOK SHAFT GEAR, A	カマジク ネジハケルマ A	1
5		SS-8660530-TP	SCREW 1/4-40 L= 4.5	トメネジ 1/4-40 L=4.5	3
6		100-79606	HOOK SHAFT	カマジク	1
7		100-79705	BUSHING, FRONT	カマジクマイメタル	1
8		SS-8110750-SP	SCREW 11/64-40 L= 6.5	トメネジ 11/64-40 L=6.5	1
9		100-78954	HOOK ASM.	カマ(クミ)	1
10		100-80059	BOBBIN CASE ASM.	ホビンケース(クミ)	1
11		100-80604	BOBBIN, ALMINIUM	アルミホビン	1
12		B1835-039-000	BOBBIN CASE POSITIONING FINGER	ナカカマ オサエ	1
13		SS-6111610-SP	SCREW 11/64-40 L=16	ヒラネジ 11/64-40 L=16	1
14		100-80307	BUSHING, FRONT	シタジク マイメタル	1
15		SS-8150710-SP	SCREW 15/64-28 L=7	トメネジ 15/64-28 L=7	1
16		B1816-512-000	HOOK DRIVING SHAFT, LARGE	シタジク ネジハケルマ	1
17		SS-8660810-TP	SCREW 1/4-40 L=8	トメネジ 1/4-40 L=8	2
18		CS-0950816-SH	THRUST COLLAR D=9.5 W=8	スラストウケ D=9.5 W=8	2
19		SS-8110410-TP	SCREW 11/64-40 L= 3.5	トメネジ 11/64-40 L=3.5	4
20		100-80406	BUSHING, INTERMEDIATE	シタジク ナカメタル	1
21		B1806-038-000	OIL FELT	シタジク ウシロメタル フィルト	1
22		CQ-2020000-00	OIL WICK	ユシ	0.1
23		SS-8151230-SP	SCREW 15/64-28 L=12	トメネジ 15/64-28 L=12	1
24		100-79804	HOOK DRIVING SHAFT	シタジク	1
25		B1804-512-000	THRUST COLLAR	シタジク スラストウケ	1
26		SS-8150710-SP	SCREW 15/64-28 L=7	トメネジ 15/64-28 L=7	2
27		B1813-512-000	HOOK DRIVING SHAFT BEARING	シタジク ヘアリンク	1
28		SS-7110830-SP	SCREW 11/64-40 L= 7.5	マルヒラネジ 11/64-40 L=7.5	1
29		100-76859	SPROCKET WHEEL ASM. LOWER	シタスプロケット(ケツコウ)	1
30		SS-8681950-SP	SCREW 9/32-28 L=19	トメネジ 9/32-28 L=19	2
31		100-77006	TIMING BELT	タイミングベルト	1
32		100-79903	OIL SHIELD	シタジク ユホウハシ	1
33		SS-7110510-SP	SCREW 11/64-40 L=5	マルヒラネジ 11/64-40 L= 5	2
34	#01	B9117-201-000	BOBBIN	ホビン	1

Note(注記) #01.....For LZH-1290

LZH-1290用

# 4. PRESSER FOOT & KNEE LIFTER COMPONENTS

押え・膝上げ関係

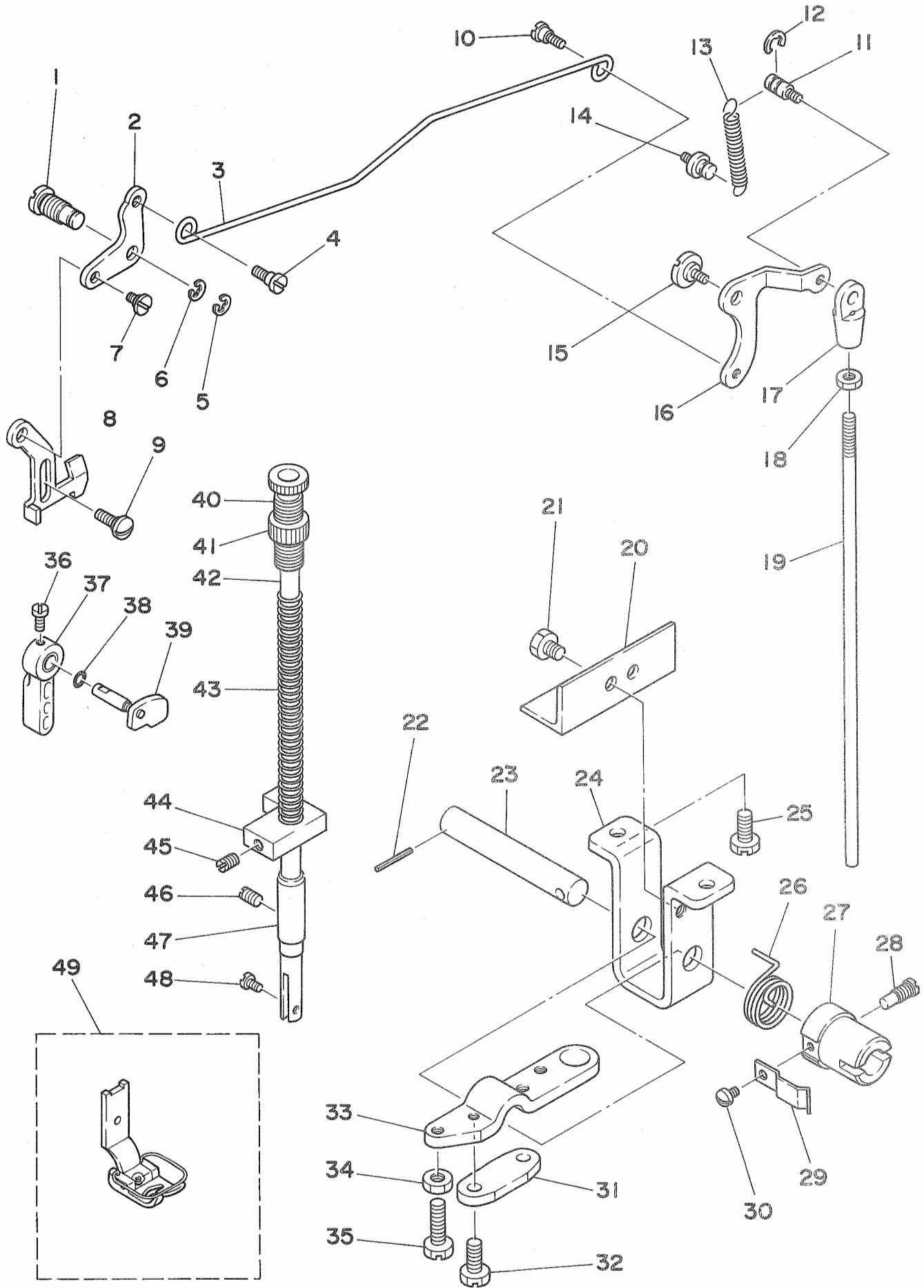

REF.NO.	NOTE	PART NO.	DESCRIPTION	ヒソメイ	AMT.
1		B1517-552-000	HINGE PIN	ヒキアケ リンクジク	1
2		101-05609	LIFTING LEVER LINK, LEFT	ヒキアケ イタリンク	1
3		100-81206	LIFTING LEVER CONNECTING ROD	ヒキアケ ヨコホウ	1
4		SD-0600403-TP	HINGE SCREW	ウワオクリポ-リ タンネジ	1
5		RE-0600000-KO	E-RING	Eカ タメワ 6	1
6		B1523-226-000	SNAP RING	トメワ B	1
7		SD-0630301-SP	HINGE SCREW D=6.35 H=3	タンネジ D=6.35 H=3	1
8		100-80703	LIFTING LEVER	ヒキアケ イタ	1
9		SD-0630275-SP	HINGE SCREW D= 6.35 H= 2.7	タンネジ D=6.35 H=2.7	1
10		SD-0600403-TP	HINGE SCREW	ウワオクリポ-リ タンネジ	1
11		B3418-555-000	SWIVEL SCREW	ツリホ-タ ルマ トメネジ	1
12		RE-0500000-KO	E-RING	Eカ タメワ 5	1
13		B3417-552-000	LIFTING LEVER LINK SPRING	ヒキアケ リンクウテ ハネ	1
14		B3413-227-000	SPRING SUSPENSION	ヒキアケ リンクウテ ハネカケジク	1
15		SD-0700332-SP	HINGE SCREW D= 7 H= 3.5	タンネジ D=7 H=3.5	1
16		B3414-555-000	LIFTING LEVER LINK ARM	ヒキアケ リンクウテ	1
17		B3416-555-000	SWIVEL	ツリホ-タ ルマ	1
18		NS-6620310-SP	NUT 3/16-32	ロツカクナツ 3/16-32	1
19		B3415-512-00A	CONNECTING ROD, VERTICAL	ヒキアケ レンケツホ-	1
20		100-81503	KNEE LIFTER LEVER PLATE	ヒキアケ ストッハ-イタ	1
21		SS-9150860-SP	SCREW 15/64-28 L=8	ロツカクホルト 15/64-28 L=8	2
22		PS-0200202-KO	SPRING PIN 2.0X20	スプリングピン	1
23		100-81602	KNEE PRESS ROD, A	ヒキアケ ヨコジク (A)	1
24		100-81404	KNEE LIFTER LEVER BASE	ヒキアケ シクウケ	1
25		SS-9151440-CP	SCREW 15/64-28 L=14	ロツカクホルト 15/64-28 L=14	2
26		B3429-521-000	KNEE PRESS SPRING	ヒキアケ モトシハネ	1
27		B3430-521-000	KNEE PRESS JOINT	ヒキアケ ツキテ	1
28		SS-7151550-SP	SCREW 15/64-28 L=14.5	マルヒラネジ 15/64-28 L=14.5	1
29		B3428-521-000	PRESSER SPRING	ヒキアケ オキエハネ	1
30		SS-7090520-SP	SCREW 9/64-40 L= 4.5	マルヒラネジ 9/64-40 L=4.5	1
31		B3424-521-000	ROTATING LEVER A	ヒキアケ カイテンウテ A	1
32		SS-9151440-CP	SCREW 15/64-28 L=14	ロツカクホルト 15/64-28 L=14	2
33		B3425-521-000	ROTATING LEVER B	ヒキアケ カイテンウテ B	1
34		NS-6150310-SP	NUT 15/64-28	ロツカクナツ 15/64-28	2
35		SS-9152130-CP	SCREW 15/64-28 L=20.5	ロツカクホルト 15/64-28	2
36		SS-7120710-SP	SCREW 3/16-28 L=7	マルヒラネジ 3/16-28 L=7	1
37		B1520-552-000	HAND LIFTER	オキエケ レハ-	1
38		RO-0371801-00	RUBBER RING	Oリンク	1
39		102-06258	HAND LIFTER CAM ASM.	オキエケ カム クミ	1
40		B1509-141-H00	PRESSER SPRING REGULATOR	オキエチヨ-セツネジ	1
41		B1511-555-000	NUT 1/2-28	オキエチヨ-セツネジ ナツ	1
42		B1501-241-H00	PRESSER BAR	オキエホ-	1
43		B1505-012-B00	PRESSER SPRING (B)	オキエ チヨ-セツハネ B	1
44		B1507-040-000	PRESSER BAR GUIDE BRACKET	オキエホ-タキ	1
45		SS-8150710-SP	SCREW 15/64-28 L=7	トメネジ 15/64-28 L=7	1
46		SS-8150710-SP	SCREW 15/64-28 L=7	トメネジ 15/64-28 L=7	1
47		B1510-450-000	BUSHING, LOWER	オキエホ- シタメタル	1
48		SS-6090910-TP	SCREW 9/64-40 L=9	ヒラネジ 9/64-40 L=9	1
49		100-91056	PRESSER FOOT ASM.	オキエ (クミ)	1

# 5. FEED MECHANISM COMPONENTS

送り関係

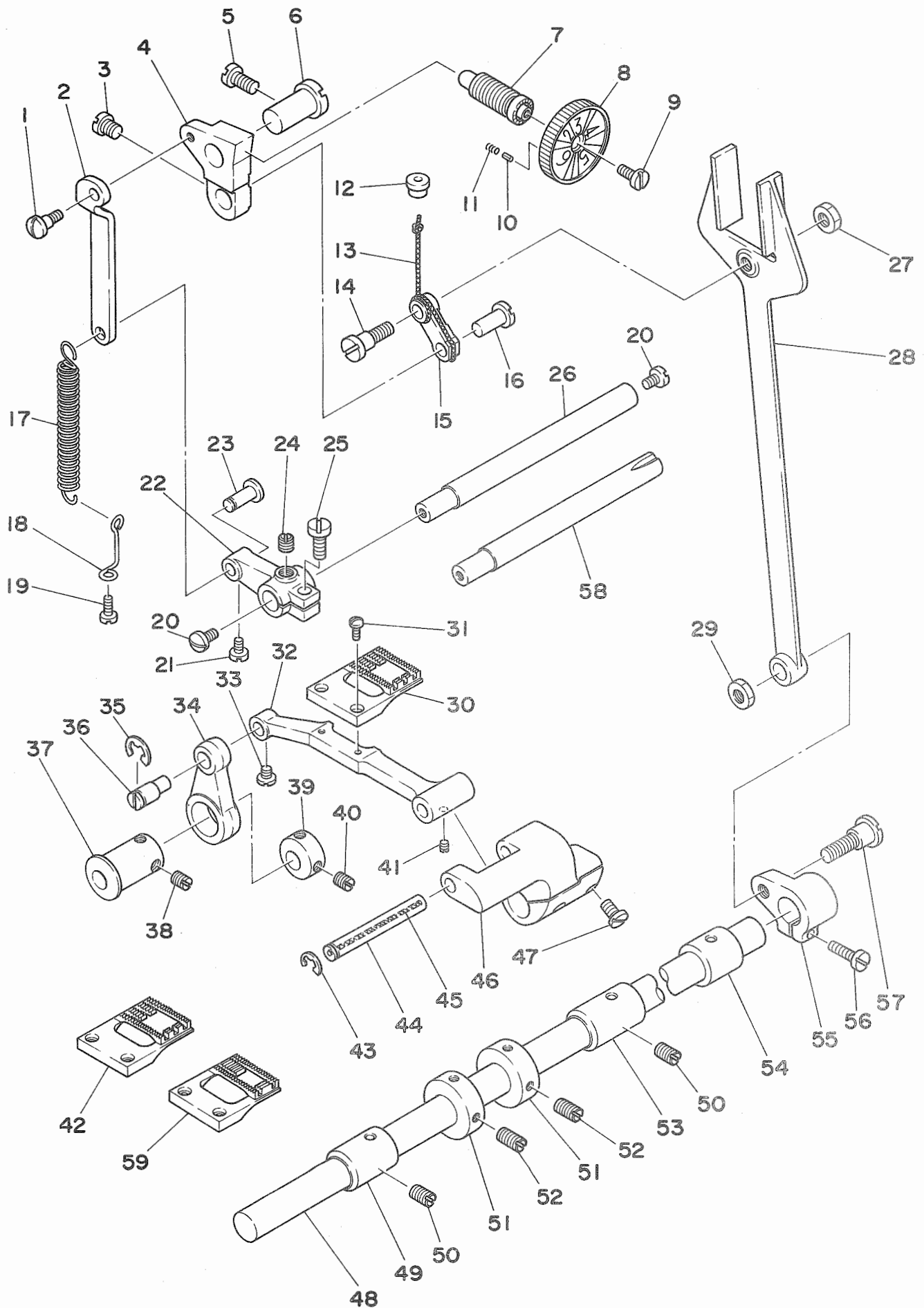

REF.NO.	NOTE	PART NO.	DESCRIPTION	ヒンメイ	AMT.
1		SD-0640391-TP	HINGE SCREW D= 6.35 H= 3.9	タ <sup>ン</sup> ネジ <sup>シ</sup> D=6.35 H=3.9	1
2		100-83103	CONNECTING ROD	オクリ <sup>チ</sup> ョウセツ <sup>ロ</sup> ット	1
3		SS-6660710-TP	SCREW 1/4-40 L=7	ヒラネジ <sup>シ</sup> 1/4-40 L=7	1
4		100-82709	FEED REGULATOR	オクリ <sup>チ</sup> ョウセツ <sup>タ</sup> イ	1
5		SS-6151220-SP	SCREW 15/64-28 L=11.5	ヒラネジ <sup>シ</sup> 15/64-28 L=11.5	1
6		B1622-141-H00	HINGE PIN	オクリ <sup>チ</sup> ョウセツ <sup>タ</sup> イ トメジ <sup>シ</sup> ク	1
7		100-82808	FEED REGULATOR SCREW	オクリ <sup>チ</sup> ョウセツ <sup>ネ</sup> ジ	1
8		100-82907	FEED DIAL	オクリ <sup>チ</sup> ョウセツ <sup>メ</sup> モリ <sup>イ</sup> タ	1
9		SS-6121050-SP	SCREW 3/16-28 L= 9.5	ヒラネジ <sup>シ</sup> 3/16-28 L=9.5	1
10		B1147-555-000	PIN	オクリ <sup>チ</sup> ョーセツ <sup>ピ</sup> ン	1
11		B1148-555-000	SPRING	オクリ <sup>チ</sup> ョーセツ <sup>ピ</sup> ンハ <sup>ネ</sup>	1
12		B1156-115-000	RUBBER PLUG	ウツシ <sup>ク</sup> アブ <sup>ラ</sup> タ <sup>マ</sup> リ <sup>フ</sup> タ	1
13		CQ-2020000-00	OIL WICK	エ <sup>シ</sup> ン	0.3
14		SD-0950802-SH	HINGE SCREW D= 9.53 H= 8	タ <sup>ン</sup> ネジ <sup>シ</sup> D=9.53 H=8	1
15		B2119-271-B00	ZIGZAG REGULATOR LINK (B)	チ <sup>ト</sup> リ <sup>フ</sup> タ <sup>マ</sup> タ <sup>リ</sup> ン <sup>ク</sup> B	1
16		B1618-226-000	HINGE PIN	フタ <sup>マ</sup> タ <sup>リ</sup> ン <sup>ク</sup> シ <sup>ク</sup>	1
17		B1646-241-H00	TENSION SPRING	ヒツ <sup>ハ</sup> リ <sup>ハ</sup> ネ <sup>ケ</sup>	1
18		100-83707	SPRING HOOK	ヒツ <sup>ハ</sup> リ <sup>ハ</sup> ネ <sup>ケ</sup>	1
19		SS-7110910-SP	SCREW	マル <sup>ヒ</sup> ラネジ <sup>シ</sup> 11/64-40 L=8.5	1
20		SS-7620750-SP	SCREW 3/16-32 L= 6.5	マル <sup>ヒ</sup> ラネジ <sup>シ</sup> 3/16-32 L=6.5	2
21		SS-7110910-SP	SCREW	マル <sup>ヒ</sup> ラネジ <sup>シ</sup> 11/64-40 L=8.5	1
22		B1627-555-0A0	CRANK ASM.	ヒツ <sup>ハ</sup> リ <sup>ハ</sup> ネ <sup>ケ</sup> チョーセツ <sup>キ</sup> ウ <sup>テ</sup> ク <sup>ミ</sup>	1
23		B1628-555-000	TENSION SPRING SUSPENSION STUD	ヒツ <sup>ハ</sup> リ <sup>ハ</sup> ネ <sup>ケ</sup> シ <sup>ク</sup>	1
24		SS-8150710-SP	SCREW 15/64-28 L=7	トメネジ <sup>シ</sup> 15/64-28 L=7	1
25		SS-6121210-SP	SCREW 3/16-28 L=12	ヒラネジ <sup>シ</sup> 3/16-28 L=9	1
26		100-89803	REVERSE FEED SHAFT	キ <sup>ャ</sup> ク <sup>オ</sup> クリ <sup>レ</sup> ハ <sup>シ</sup> ク	1
27		NS-6680410-SP	NUT 9/32-28	ロツ <sup>カ</sup> ク <sup>ナ</sup> ツ <sup>ト</sup>	1
28		B1614-141-H00	PITMAN	フタ <sup>マ</sup> タ <sup>ロ</sup> ツ <sup>ト</sup>	1
29		NS-6680410-SP	NUT 9/32-28	ロツ <sup>カ</sup> ク <sup>ナ</sup> ツ <sup>ト</sup> 9/32-28	1
30		100-83301	FEED DOG (10M)	オクリ <sup>チ</sup> (10ミ <sup>リ</sup> )	1
31		SS-4080620-TP	SCREW 1/8-44 L=6	ナ <sup>ハ</sup> ネジ <sup>シ</sup> 1/8-44 L=6	2
32		100-82006	FEED BAR	オクリ <sup>タ</sup> イ	1
33		SS-7110410-SP	SCREW 11/64-40 L=4	マル <sup>ヒ</sup> ラネジ <sup>シ</sup> 11/64-40 L= 4	1
34		100-83202	REAR CRANK	シ <sup>ョ</sup> ウ <sup>ケ</sup> オクリ <sup>ウ</sup> テ	1
35		RE-0600000-K0	E-RING	E <sup>カ</sup> タ <sup>メ</sup> リ 6	1
36		100-82105	ECCENTRIC SHAFT	シ <sup>ョ</sup> ウ <sup>ケ</sup> オクリ <sup>ハ</sup> ン <sup>シ</sup> ン <sup>シ</sup> ク	1
37		100-82204	DRIVING CAM	シ <sup>ョ</sup> ウ <sup>ケ</sup> オクリ <sup>カ</sup> ム	1
38		SS-8150710-SP	SCREW 15/64-28 L=7	トメネジ <sup>シ</sup> 15/64-28 L=7	2
39		CS-1701011-SZ	THRUST COLLAR D=17 W=10	スラ <sup>ス</sup> ト <sup>ウ</sup> ケ D=17 W=10	1
40		SS-8150750-SP	SCREW 15/64-28 L=7	トメネジ <sup>シ</sup> 15/64-28 L=7	2
41		SS-8110520-TP	SCREW 11/64-40 L= 4.5	トメネジ <sup>シ</sup> 11/64-40 L=4.5	1
42		100-83400	FEED DOG (10M)	オクリ <sup>チ</sup> (10ミ <sup>リ</sup> ) ハ <sup>ハ</sup> ヒ <sup>ロ</sup>	1
43		RE-0500711-KP	SNAP RING 5	E <sup>カ</sup> タ <sup>メ</sup> リ 5	1
44		B1604-012-000	FEED BAR SHAFT	オクリ <sup>タ</sup> イ シ <sup>ク</sup>	1
45		CQ-2020000-00	OIL WICK	エ <sup>シ</sup> ン	0.2
46		100-82303	FEED BAR CRANK	オクリ <sup>タ</sup> イ <sup>ウ</sup> テ	1
47		SS-6121210-SP	SCREW 3/16-28 L=12	ヒラネジ <sup>シ</sup> 3/16-28 L=9	2
48		100-82402	FEED ROCKER SHAFT	ス <sup>イ</sup> ハ <sup>イ</sup> オクリ <sup>シ</sup> ク	1
49		100-83608	BUSHING	ス <sup>イ</sup> ハ <sup>イ</sup> オクリ <sup>シ</sup> ク (マ <sup>イ</sup> ・ナ <sup>カ</sup> )メ <sup>タル</sup>	1
50		SS-8151150-SP	SCREW 15/64-28 L=10.5	トメネジ <sup>シ</sup> 15/64-28 L=10.5	2
51		CS-1401012-SC	THRUST COLLAR D=14 W=10	スラ <sup>ス</sup> ト <sup>ウ</sup> ケ D=14 W=10	2
52		SS-8150410-SP	SCREW 15/64-28 L=4	トメネジ <sup>シ</sup> 15/64-28 L=4	4
53		100-83608	BUSHING	ス <sup>イ</sup> ハ <sup>イ</sup> オクリ <sup>シ</sup> ク (マ <sup>イ</sup> ・ナ <sup>カ</sup> )メ <sup>タル</sup>	1
54		100-82501	BUSHING,REAR	ス <sup>イ</sup> ハ <sup>イ</sup> オクリ <sup>シ</sup> ク ア <sup>ト</sup> メ <sup>タル</sup>	1
55		100-82600	FEED ROCKER SHAFT CRANK	ス <sup>イ</sup> ハ <sup>イ</sup> オクリ <sup>ウ</sup> テ	1
56		SS-6121610-SP	SCREW 3/16-28 L=15.5	ヒラネジ <sup>シ</sup> 3/16-28 L=15.5	1
57		SD-1020961-SP	HINGE SCREW D=10.2 H=9.6	タ <sup>ン</sup> ネジ <sup>シ</sup> D=10.2 H=9.6	1
58	#01	100-83004	LEVER SHAFT	オクリ <sup>チ</sup> ョウセツ <sup>レ</sup> ハ <sup>シ</sup> ク	1
59		100-83509	FEED DOG (6M)	オクリ <sup>チ</sup> (6ミ <sup>リ</sup> )	1

Note(注記) #01.....For LZH-1290

LZH-1290用

# 6. ZIGZAG REGULATOR COMPONENTS

千鳥調節關係

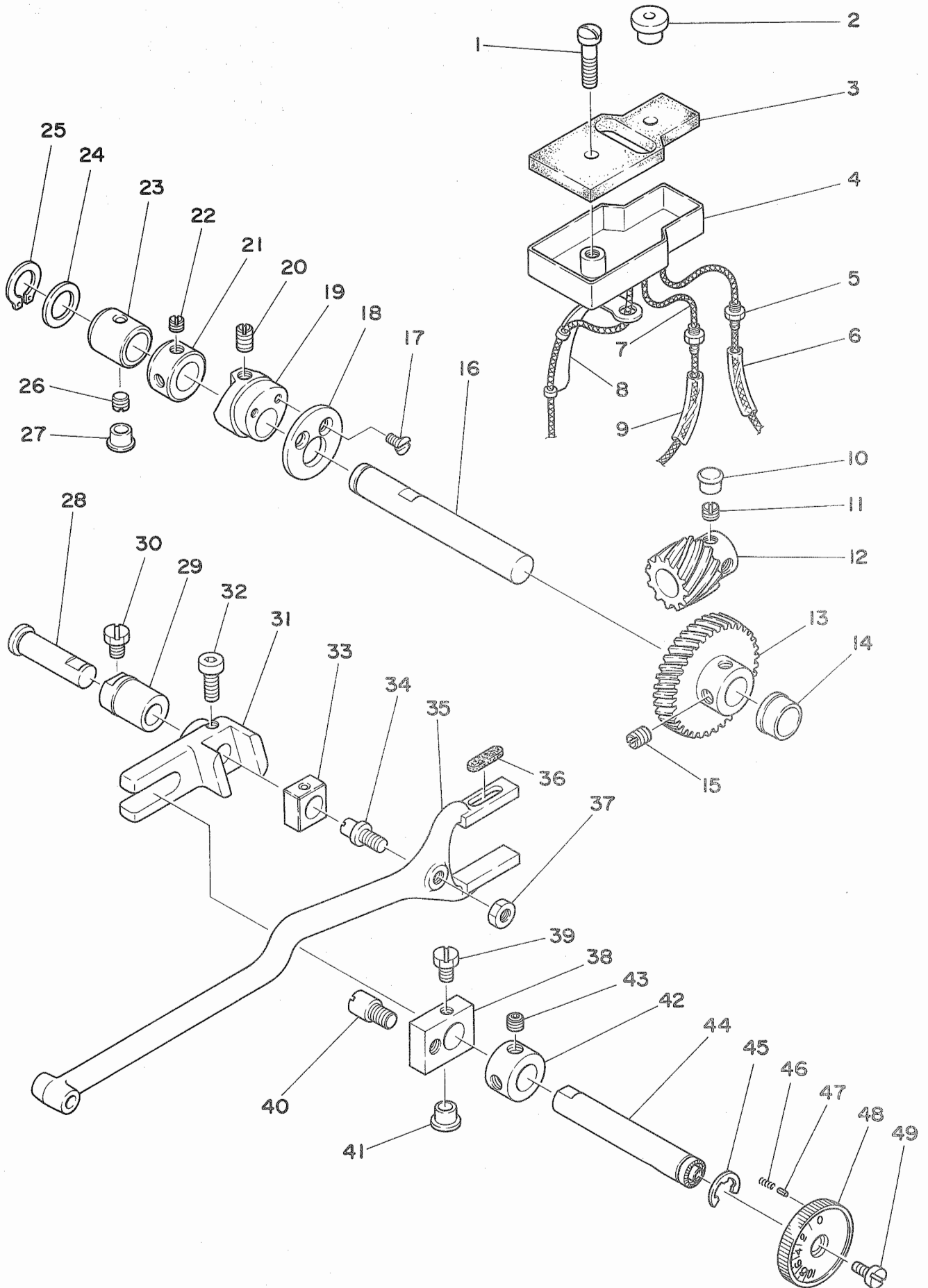

REF. NO.	NOTE	PART NO.	DESCRIPTION	ヒ ヅ メ イ	AMT.
1		SS-7111810-SP	SCREW 11/64-40 L=18	マルヒラネジ 11/64-40 L=18	1
2		B1156-115-000	RUBBER PLUG	ウツジク アブラタマリ フタ	1
3		B3504-201-000	OIL FELT	アブラタマリ フェルト	1
4		B3503-201-000	OIL RESERVOIR	アブラタマリ	1
5		SQ-1110401-MZ	CONNECTING SCREW	チユ-ブレンケツネジ	2
6		BP-4000000-00	VINYL TUBE, WHITE D=4	ビニ-ル ハイブ	0.2
7		CQ-2020000-00	OIL WICK	ユジン	0.5
8		B3527-012-000	HOLDER	フタマタリンク ユジン コテイカナク	1
9		BP-4000000-00	VINYL TUBE, WHITE D=4	ビニ-ル ハイブ	0.1
10		TA-1250504-R0	RUBBER PLUG	トメセン	1
11		SS-8660530-TP	SCREW 1/4-40 L= 4.5	トメネジ 1/4-40 L=4.5	2
12		B2101-271-000	BEVEL GEAR SMALL	シヨ-ネジハクニルマ	1
13		B2102-271-OA0	BEVEL GEAR ASM., LARGE	タニネジハクニルマ クミ	1
14		100-84804	BUSHING, A	チトリネジハクニルマ シクメタル (A)	1
15		SS-8660810-TP	SCREW 1/4-40 L=8	トメネジ 1/4-40 L=8	2
16		100-83905	BEVEL GEAR SHAFT	チトリネジハクニルマシク	1
17		SS-1110840-SP	SCREW 11/64-40 L=8	チラネジ 11/64-40 L=8	2
18		100-84101	GUIDE PLATE	チトリフタマタロツト カイトイ	1
19		100-84002	ZIGZAG TRIANGULAR CAM	チトリサンカクカム	1
20		SS-8151150-SP	SCREW 15/64-28 L=10.5	トメネジ 15/64-28 L=10.5	1
21		CS-1281012-SH	THRUST COLLAR D=12.8 W=10	スラストウケ D=12.8 W=10	1
22		SS-8150410-SP	SCREW 15/64-28 L=4	トメネジ 15/64-28 L=4	2
23		100-84903	BUSHING, B	チトリネジハクニルマ シクメタル (B)	1
24		WP-1302501-SE	WASHER M12	ヒラサカネ	1
25		RC-1200001-KP	C-SHAPED SNAP RING	Cカタトメワ	1
26		SS-8660942-TP	SCREW 1/4-40 L= 8.5	トメネジ 1/4-40 L=8.5	1
27		TA-0850604-R0	RUBBER PLUG	トメセン	1
28		100-83806	SHAFT	チトリハンシンメタル ササエシク	1
29		100-84408	ECCENTRIC BUSHING	チトリチヨウセツ ハンジンメタル	1
30		SS-9150860-SP	SCREW 15/64-28 L=8	ロツカクホルト 15/64-28 L=8	1
31		100-84309	ZIGZAG REGULATOR LINK	チトリチヨウセツ フタマタ	1
32		SM-6061552-TP	SCREW M6 L=15	ロツカクアナホルト	1
33		100-84200	ECCENTRIC SLIDER	チトリチヨウセツ アンナイコ	1
34		B1618-241-H00	HINGE SCREW, B	フタマタリンク タンネジ B	1
35		B2126-027-000	NEEDLE BAR FRAME PITMAN	チトリ フタマタロツト	1
36		B1702-012-000	OIL FELT	フェルト	1
37		NS-6680320-SP	NUT 9/32-28	ロツカクナツト 9/32-28	1
38		100-84507	ZIGZAG REGULATOR BRACKET	チトリチヨウセツウテ	1
39		SS-9150860-SP	SCREW 15/64-28 L=8	ロツカクホルト 15/64-28 L=8	1
40		B1617-241-H00	HINGE SCREW, A	フタマタリンク タンネジ A	1
41		TA-0850604-R0	RUBBER PLUG	トメセン	1
42		CS-1201011-SH	THRUST COLLAR D=12 W=10	スラストウケ D=12 W=10	1
43		SS-8660512-TP	SCREW 1/4-40 L=5	トメネジ 1/4-40 L=5	2
44		100-84606	ZIGZAG REGULATOR STUD	チトリフリハハ チヨウセツシク	1
45		RE-0900000-K0	SNAP RING 9.0	Eカタトメワ 9	1
46		B1148-555-000	SPRING	オクリ チヨ-セツ ヒンハネ	1
47		B1147-555-000	PIN	オクリ チヨ-セツ ヒン	1
48		100-84705	DIAL	チトリフリハハ メモリイ	1
49		SS-6121050-SP	SCREW 3/16-28 L= 9.5	ヒラネジ 3/16-28 L=9.5	1

# 7. THREAD TRIMMER COMPONENTS

糸切り関係

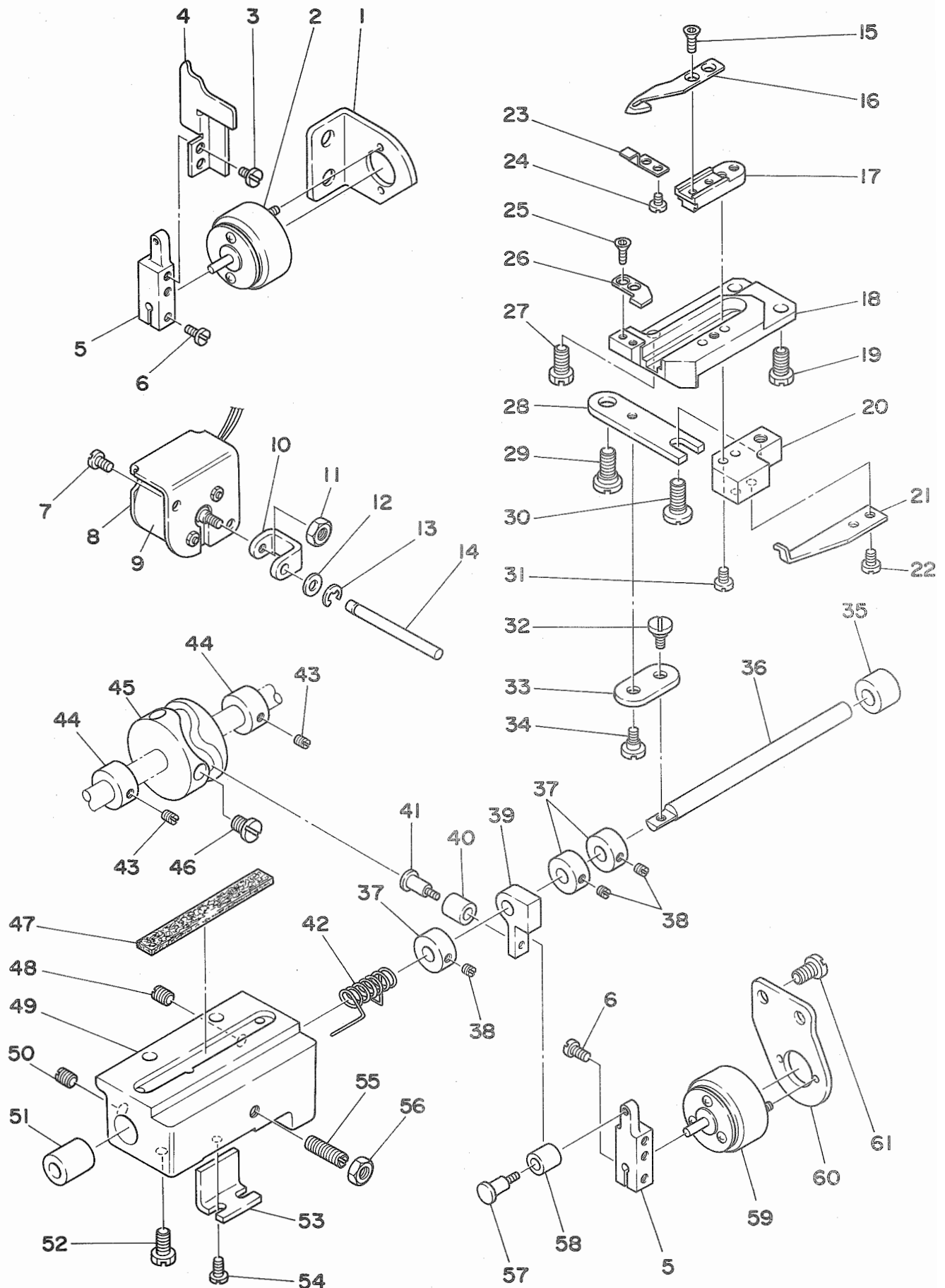



REF.NO.	NOTE	PART NO.	DESCRIPTION	ヒンメイ	AMT.
1		100-89308	SOLENOID BASE	ソレノイト トリツケイタ	1
2		D2414-245-E00	SOLENOID	イトキリソレノイト	1
3		SS-7090510-SP	SCREW 9/64-40 L= 4.6	マルヒラネジ 9/64-40 L=4.6	2
4		100-89209	WIPER	ワイハ	1
5		100-87807	SOLENOID ARM	イトキリソレノイト ウテ	2
6		SS-7110910-SP	SCREW	マルヒラネジ 11/64-40 L=8.5	2
7		SS-7110710-SP	SCREW 11/64-40 L=7	マルヒラネジ 11/64-40 L=7	2
8		100-88409	SOLENOID BASE	イトユルメソレノイト コテイイタ	1
9		100-88300	SOLENOID	イトユルメ ソレノイト	1
10		100-88607	THREAD RELEASE GUIDE	イトユルメピン オシイタ	1
11		NM-6040001-SN	NUT M4X0.7	6カクナツ M4	1
12		WP-0510516-SD	WASHER 5.1X7.5X0.5	ヒラネジ カネ 5.1X7.5X0.5	1
13		RE-0320000-K0	SNAP RING 3.2	Eカ タメワ 3.2	1
14		100-88508	PIN	イトユルメ レンケツピン	1
15		D2449-141-E00	SCREW	カイデンメストメネジ	2
16		100-85009	KNIFE	オウフクメス	1
17		100-85207	KNIFE BASE	オウフク メスタイ	1
18		100-85108	KNIFE MOUNTING BASE	イトキリトタイ	1
19		SS-7150910-TP	SCREW	マルヒラネジ 15/64-28 L=9	1
20		100-85306	CONNECTING BASE	レンケツタイ	1
21		100-87401	PICKER	カマイトヒ ッカ	1
22		SS-7110710-SP	SCREW 11/64-40 L=7	マルヒラネジ 11/64-40 L=7	2
23		100-86106	SLIDE SPRING	シタイトクランフ ハネ	1
24		SS-3090510-SP	SCREW 9/64-40 L=5	マルネジ 9/64-40 L=5	2
25		D2449-141-E00	SCREW	カイデンメストメネジ	2
26		100-89506	COUNTER KNIFE	コテイメス	1
27		SS-7151210-SP	SCREW 15/64-28 L=12	マルヒラネジ 15/64-28 L=12	2
28		100-86908	DRIVING LINK	イトキリクト ウリンク	1
29		SD-0790303-SP	HINGE SCREW D= 7.94 H= 3.0	タネネジ D=7.94 H=3	1
30		SD-0720331-SP	HINGE SCREW D= 7.24 H= 3.3	タネネジ D=7.24 H=3.3	1
31		SS-6111610-SP	SCREW 11/64-40 L=16	ヒラネジ 11/64-40 L=16	2
32		D2441-141-E00	HINGE SCREW	メスクト ウジク レンケツリンクタネネジ	1
33		D2436-141-E00	CONNECTING LINK	メスクト ウジク レンケツ リンク	1
34		D2441-141-E00	HINGE SCREW	メスクト ウジク レンケツリンクタネネジ	1
35		D2411-245-E00	BUSHING, REAR	イトキリクト ウジク カシロメタル	1
36		100-87104	DRIVING SHAFT	イトキリ クト ウジク	1
37		CS-0790731-SH	THRUST COLLAR	スラストウケ	3
38		SS-8110422-TP	SCREW 11/64-40 L=4	トメネジ 11/64-40 L=4	6
39		D2417-245-E00	CAM ROLLER ARM	カムコロウチ	1
40		D2413-141-E00	ROLLER	ソレノイト ウテ コロ	1
41		D2423-245-E00	CAM ROLLER ARM	カムコロウチク	1
42		100-87203	SPRING	モト シハネ	1
43		SS-8110410-TP	SCREW 11/64-40 L= 3.5	トメネジ 11/64-40 L=3.5	4
44		CS-0950816-SH	THRUST COLLAR D=9.5 W=8	スラストウケ D=9.5 W=8	2
45		100-88805	THREAD TRIMMER CAM	イトキリカム	1
46		SS-6660712-TP	SCREW 1/4-40 L= 7.0	ヒラネジ 1/4-40 L=7	2
47		100-87708	FELT	クト ウジク トタイ フェルト	1
48		SS-8150510-TP	SCREW 15/64-28 L= 4.7	トメネジ 15/64-28 L=4.7	1
49		100-87005	DRIVING SHAFT BASE	クト ウジク トタイ	1
50		SS-8150710-TP	SCREW 15/64-28 L=7	トメネジ 15/64-28 L=7	1
51		D2410-245-E00	BUSHING, FRONT	イトキリクト ウジク マエメタル	1
52		SS-9151120-CP	SCREW 15/64-28 L=11	ロツカクホルト 15/64-28 L=11	2
53		100-87302	HOLDER	カムコロウチ オサエ	1
54		SS-7110830-SP	SCREW 11/64-40 L= 7.5	マルヒラネジ 11/64-40 L=7.5	2
55		SS-8152030-SP	SCREW 15/64-28 L=20	トメネジ 15/64-28 L=20	1
56		NS-6150350-SP	NUT 15/64-28	ロツカクナツ 15/64-28	1
57		D2423-245-E00	CAM ROLLER ARM	カムコロウチク	1
58		D2413-141-E00	ROLLER	ソレノイト ウテ コロ	1
59		100-87500	SOLENOID	イトキリ ソレノイト	1
60		100-87609	SOLENOID BASE	イトキリソレノイト コテイイタ	1
61		SS-6151040-SP	SCREW 15/64-28 L=10	ヒラネジ 15/64-28 L=10	2

# 8. AUTOMATIC REVERSE FEED COMPONENTS

逆送り関係

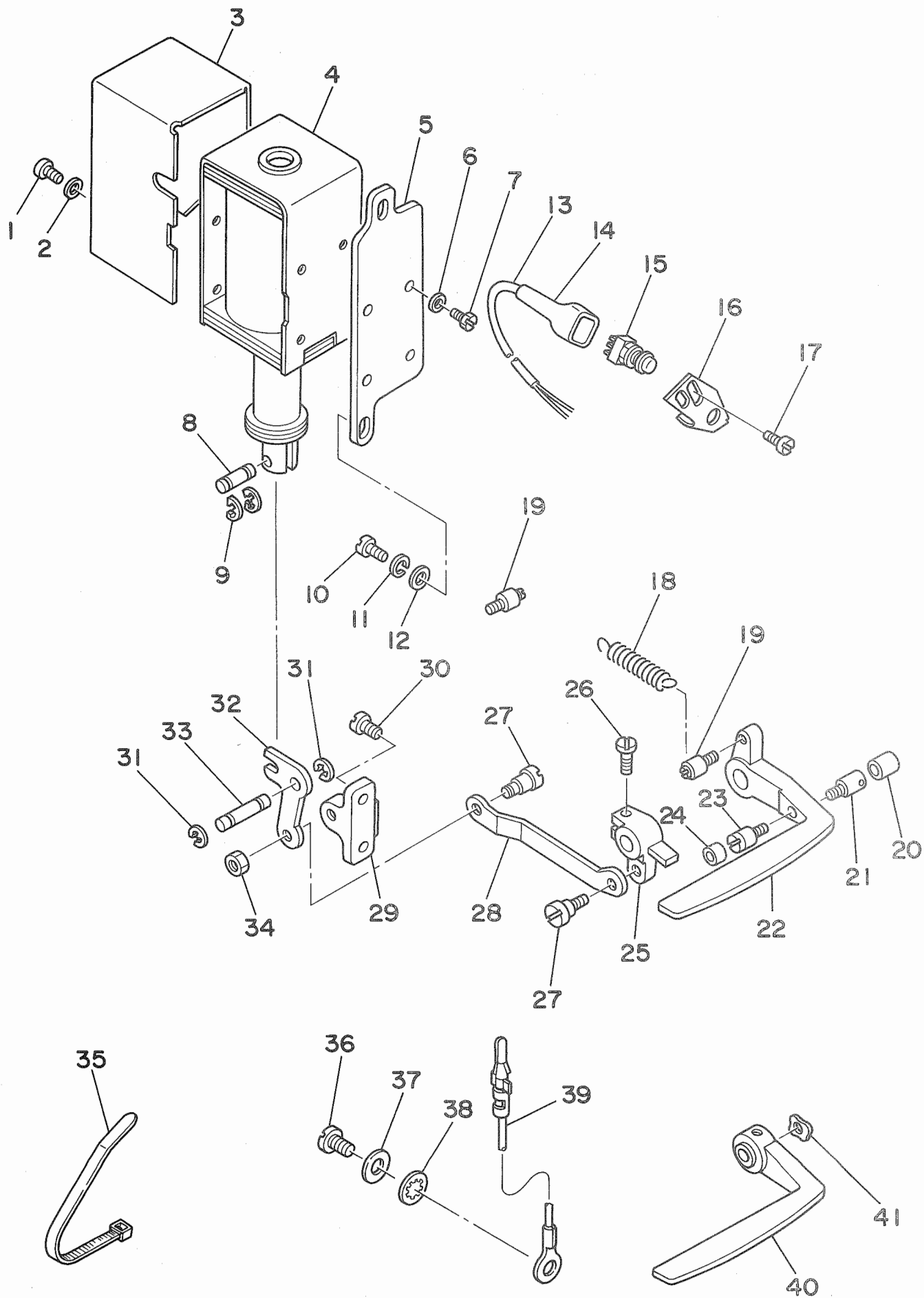

REF.NO.	NOTE	PART NO.	DESCRIPTION	ヒンメイ	AMT.
1		SS-7110710-SP	SCREW 11/64-40 L=7	マルヒラネジ 11/64-40 L=7	4
2		WP-0501016-SD	WASHER 5X10.5X1	ヒラサカネ 5X10.5X1	4
3		101-19303	SOLENOID COVER	マグネットカバー	1
4		101-19006	REVERSE FEED SOLENOID, AC31V	キヤクオクリマグネット 31V	1
5		101-19204	SOLENOID INSTALLING PLATE	マグネットトリツケタイ	1
6		WP-0501016-SD	WASHER 5X10.5X1	ヒラサカネ 5X10.5X1	4
7		SS-7110910-SP	SCREW	マルヒラネジ 11/64-40 L=8.5	4
8		D2464-555-B00	LINK DRIVING MAGNET PIN	マグネット リンクピン	1
9		RE-0400000-KO	E-RING	Eカトメワ 4	2
10		SS-7151210-SP	SCREW 15/64-28 L=12	マルヒラネジ 15/64-28 L=12	2
11		WS-0631510-KP	SPRING WASHER	ハネサカネ	2
12		WP-0621016-SD	WASHER 6.2X13X1	ヒラサカネ 6.2X13X1	2
13		HW-5001400-00	2-C CABLE	キヤブタイヤコト 0.18X12X2	0.8
14		MAT-81126T00	2-POLE PLUG COVER	2P プラカカハ	1
15		D1680-141-E00	REVERSE FEED SWITCH	キヤクオクリ スイッチ	1
16		D1681-141-E00	SWITCH INSTALLING BASE	スイッチ トリツケタイ	1
17		SS-7110710-SP	SCREW 11/64-40 L=7	マルヒラネジ 11/64-40 L=7	2
18		D1685-141-E00	LEVER SPRING	キヤクオクリ レバハネ	1
19		101-20004	SPRING SUSPENSION	キヤクオクリレバハネカケ	2
20		BP-4000000-00	VINYL TUBE, WHITE D=4	ビニール ハイフ	1
21		B2733-761-000	PIN	ピン	1
22		D1624-141-E00	REVERSE FEED CONTROL LEVER	キヤクオクリ レバ	1
23		B1114-280-000	PIN	ピン	1
24		101-19907	CUSHION	キヤクオクリレバ ヨムリ	1
25		101-19709	REVERSE FEED CONNECTING ARM	キヤクオクリレンケツケテ	1
26		SS-7121410-SP	SCREW 3/16-28 L=14	マルヒラネジ 3/16-28 L=14	1
27		SD-0720331-SP	HINGE SCREW D= 7.24 H= 3.3	タネネジ D=7.24 H=3.3	2
28		D1686-241-E00	REVERSE FEED ROD	キヤクオクリ ロッド	1
29		D1684-141-E00	CONNECTING LINK BASE	キヤクオクリ フタマタ リンクトリツケタイ	1
30		SS-7151210-SP	SCREW 15/64-28 L=12	マルヒラネジ 15/64-28 L=12	2
31		RE-0600000-KO	E-RING	Eカトメワ 6	2
32		101-19402	LINK	キヤクオクリ フタマタリンク	1
33		D1687-141-E00	PIN	フタマタリンク シック	1
34		NS-6150430-SP	NUT 15/64-28	ロツカケナツト 15/64-28	1
35		GES-12153000	OIL WICK HOLDER	ソクセンハント A	3
36		SS-7110710-SP	SCREW 11/64-40 L=7	マルヒラネジ 11/64-40 L=7	1
37		WP-0501016-SD	WASHER 5X10.5X1	ヒラサカネ 5X10.5X1	1
38		WT-0530002-KS	TOOTED WASHER	ハツキサカネ A5.3	1
39		B6037-505-0A0	GROUND WIRE ASM.	アースコート クミ	1
40	#01	B1624-555-000	REVERSE FEED CONTROL LEVER	オクリレバ	1
41	#01	WZ-1052010-KP	WAVED WASHER	ナミカタサカネ 10.5X14.5X0.3	1

Note(注記) #01.....For LZH-1290

LZH-1290用

# 9. OIL RECEIVER & KNEE LIFTER COMPONENTS

油受け・膝上げ装置関係

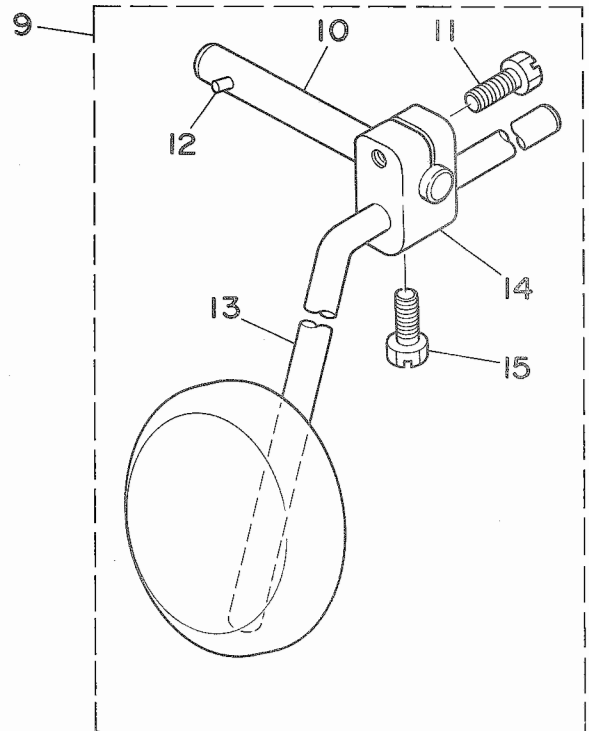
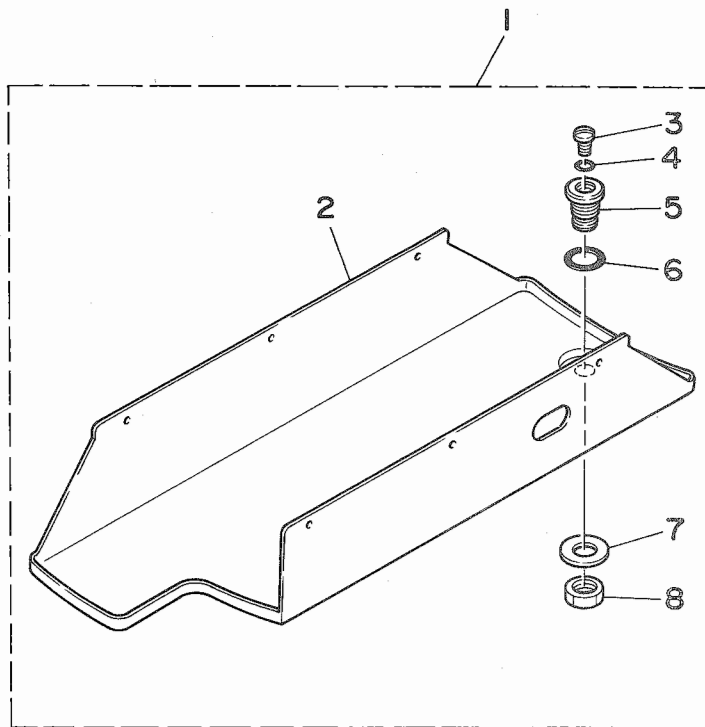

REF.NO.	NOTE	PART NO.	DESCRIPTION	ヒ	ソ	メ	イ	AMT.	
1		100-92559	DRIP PAN ASM.	アブ	ラウケ	(カツコウ)		1	
2		100-92500	DRIP PAN	アブ	ラウケ			(1)	
3		SS-7150740-SP	SCREW 15/64-28 L=7	マルヒラネジ	15/64-28	L=7		(1)	
4		RO-0601501-00	RUBBER RING	Oリング				(1)	
5		B8220-115-000	SCREW	アブ	ラウケ	ハイユ	ヨー	ネジ	
6		RO-1331701-00	RUBBER RING	Oリング				(1)	
7		WP-1352616-SZ	WASHER 13.5X24.0X2.6	ヒラサ	カネ	13.5X24X2.6		1	
8		NS-6320640-SP	NUT 1/2-20	ロツカク	ナット	1/2-20		1	
9		100-93052	KNEE LIFTER PLATE ROD ASM.	ヒサ	アテ	タテ	ク	トリツケ	ウテ
10		100-93201	KNEE PRESS ROD	ヒサ	アテ	ヨコ	シ	ク	
11		SS-9182010-SN	SCREW 9/32-20 L=20	ロツカク	ホル	9/32-20	L=20	(1)	
12		B3432-521-000	PIN	ヒサ	アテ	ツキ	カ	ン	
13		110-23751	KNEE PRESS PLATE ASM.	ヒサ	アテ	イ	タ	ク	
14		B3427-521-000	KNEE PRESS ROD MOUNTING ARM	ヒサ	アテ	タ	テ	ク	
15		SS-9182010-SN	SCREW 9/32-20 L=20	ロツカク	ホル	9/32-20	L=20	(1)	

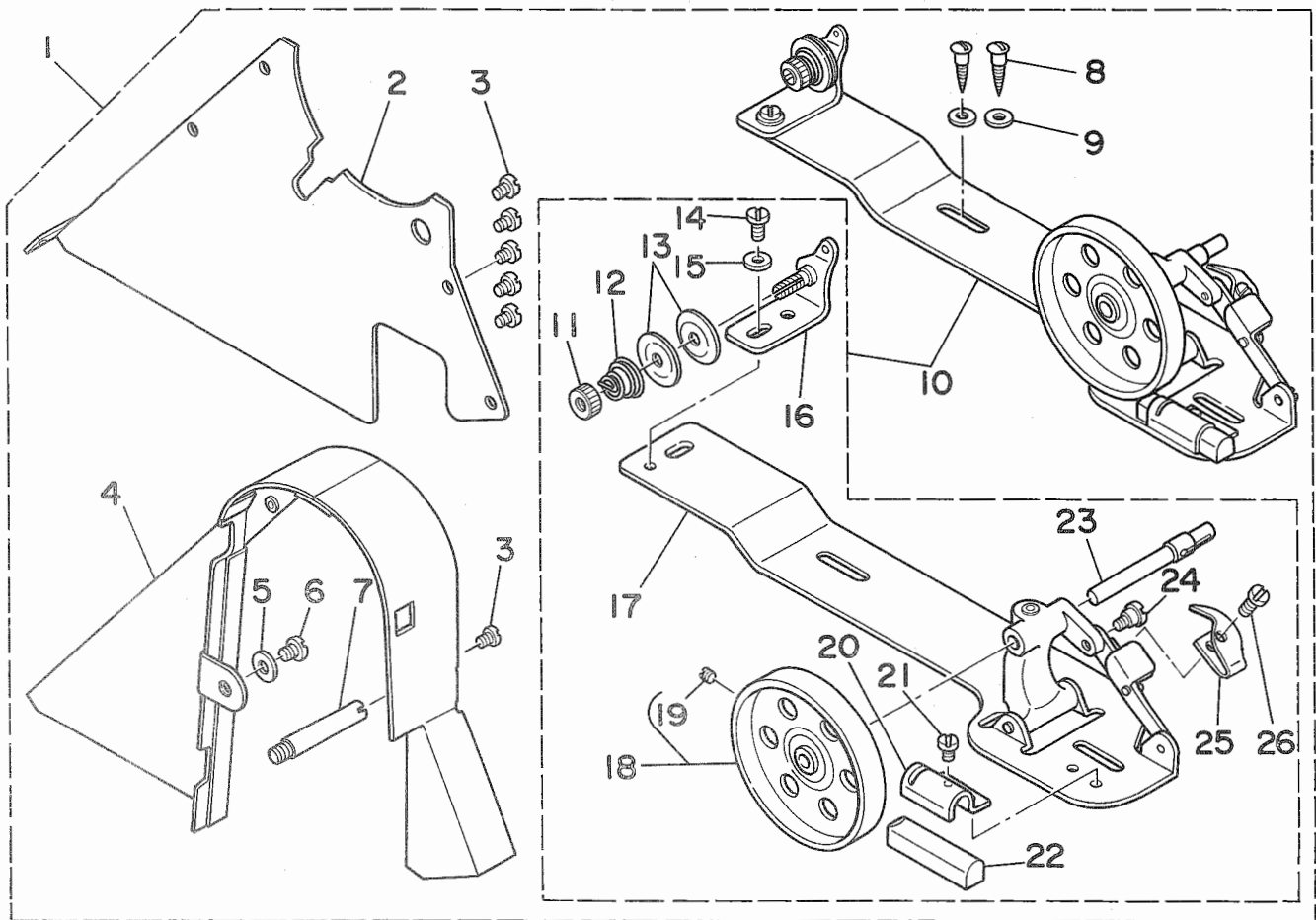

REF.NO.	NOTE	PART NO.	DESCRIPTION	ヒンメイ	AMT.
1		101-28056	BELT COVER ASM.	ベルトカバー- イトマキソーチ クミ	1
2		101-28106	BELT COVER PLATE	ベルトカバー- フタ	(1)
3		SS-7110510-SP	SCREW 11/64-40 L=5	マルヒラネジ <sup>シ</sup> 11/64-40 L= 5	(6)
4		101-28007	BELT COVER	ベルトカバー-	(1)
5		WP-0621016-SD	WASHER 6.2X13X1	ヒラサ <sup>カ</sup> ネ 6.2X13X1	(1)
6		SS-7150740-SP	SCREW 15/64-28 L=7	マルヒラネジ <sup>シ</sup> 15/64-28 L=7	(1)
7		100-39105	BELT COVER SUPPORT STUD	ベルトカバー- シチュ-	(1)
8		SK-3482500-SC	WOOD SCREW D=4.8 L=25	マルモクネジ <sup>シ</sup> D=4.8 L=25	(2)
9		WP-0501016-SC	WASHER 5X10.5X1	ヒラサ <sup>カ</sup> ネ 5X10.5X1	(2)
10		B3201-012-OA0	BOBBIN WINDER ASM.	イトマキ ソーチ	(1)
11		B3125-012-000	THREAD TENSION STUD NUT	イトチヨ-シ ナツト	(1)
12		B3129-012-B00	TENSION SPRING B	イトチヨ-シ ハ <sup>ネ</sup> B	(1)
13		B3126-012-000	TENSION DISC	イトチヨ-シ サラ	(2)
14		SS-7110840-SP	SCREW 11/64-40 L=7.8	マルヒラネジ <sup>シ</sup> 11/64-40 L=7.8	(1)
15		WP-0501016-SC	WASHER 5X10.5X1	ヒラサ <sup>カ</sup> ネ 5X10.5X1	(1)
16		B3223-012-OA0	THREAD TENSION BRACKET ASM.	イトマキ イトチヨ-シ ホ <sup>ニ</sup> -タ <sup>イ</sup> クミ	(1)
17		B3204-012-OA0	BOBBIN WINDER BASE ASM.	イトマキ タ <sup>イ</sup> クミ	(1)
18		B3214-012-OA0	BOBBIN WINDER WHEEL ASM.	イトマキ ク <sup>ル</sup> マ クミ	(1)
19		SS-8110510-SP	SCREW 11/64-40 L=5	トメネジ <sup>シ</sup> 11/64-40 L=5	(1)
20		B3229-012-000	BRAKE CLAMP	セイト <sup>ニ</sup> -ベルト オサエイタ	(1)
21		SS-7110410-SP	SCREW 11/64-40 L=4	マルヒラネジ <sup>シ</sup> 11/64-40 L= 4	(1)
22		B3228-012-000	RUBBER BRAKE	セイト <sup>ニ</sup> -ベルト	(1)
23		B3212-012-000	SPINDLE	イトマキ ジ <sup>ク</sup>	(1)
24		SD-0490261-SP	HINGE SCREW D=4.9 H=2.6	タ <sup>ン</sup> ネジ <sup>シ</sup> D=4.9 H=2.6	(1)
25		B3217-012-000	STOP LATCH	ホ <sup>ニ</sup> ヒ <sup>ン</sup> オサエ	(1)
26		SS-7081310-SP	SCREW 1/8-44 L=12.5	マルヒラネジ <sup>シ</sup> 1/8-44 L=12.5	(1)

# 11. THREAD STAND COMPONENTS

## 糸立装置関係

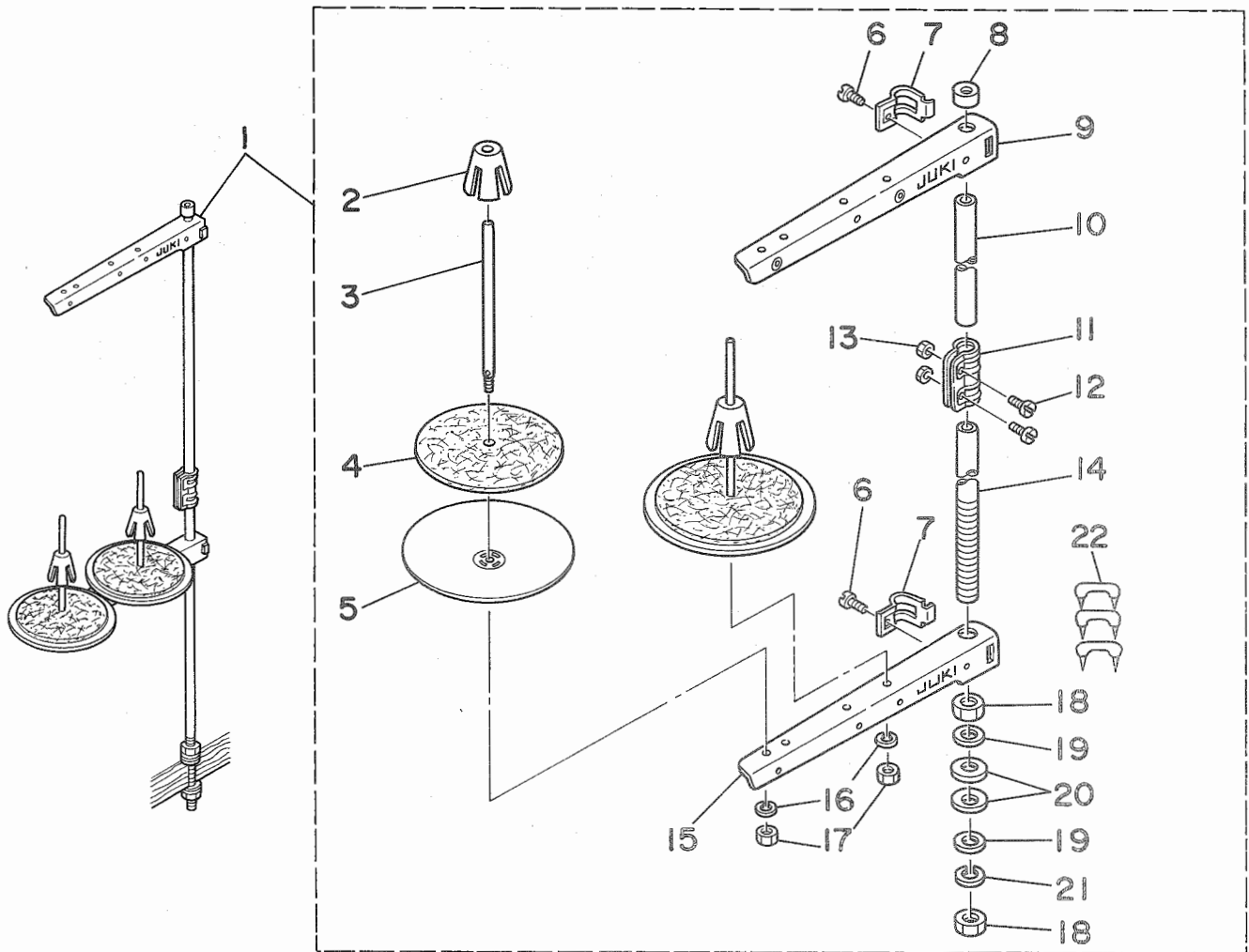

REF.NO.	NOTE	PART NO.	DESCRIPTION	ヒ	ソ	メ	イ	AMT.
1		111-81559	THREAD STAND ASM.	イ	ト	タ	テ	1
2		111-81906	SPOOL RETAINER	イ	ト	マ	キ	(2)
3		B3320-704-L00-A	SPOOL PIN	イ	ト	マ	キ	(2)
4		B3311-012-000	SPOOL REST CUSHION	イ	ト	マ	キ	(2)
5		111-81807	SPOOL REST	イ	ト	マ	キ	(2)
6		SM-6061610-SC	SCREW M6 L=16	ヒ	ラ	コ	ネ	(2)
7		B3318-704-L00-A	THREAD GUIDE ARM JOINT	イ	ト	タ	テ	(2)
8		B3311-704-000	SPOOL REST ROD RUBBER CAP	イ	ト	タ	テ	(1)
9		111-81757	THREAD GUIDE ASM.	イ	ト	タ	テ	(1)
10		111-81609	SPOOL REST ROD, UPPER	イ	ト	タ	テ	(1)
11		B3305-704-000-A	SPOOL REST ROD JOINT	イ	ト	タ	テ	(1)
12		SM-4051405-SE	SCREW M5X0.8 L=14	ナ	メ	コ	ネ	(2)
13		NM-6050001-SE	NUT M5X0.8	ロ	ツ	カ	ナ	(2)
14		111-81500	SPOOL REST ROD, LOWER	イ	ト	タ	テ	(1)
15		111-81708	SPOOL REST ARM	イ	ト	タ	テ	(1)
16		WS-0510002-KN	SPRING WASHER 5.1X8.5X1.3	ハ	ネ	サ	カ	(2)
17		NM-6050001-SE	NUT M5X0.8	ロ	ツ	カ	ナ	(2)
18		B3317-704-000	NUT C15	イ	ト	タ	テ	(2)
19		WP-1702600-S0	WASHER 17X30X2.6	ヒ	ラ	サ	カ	(2)
20		D3310-555-D00	RUBBER WASHER	イ	ト	タ	テ	(2)
21		WS-1643202-KR	SPRING WASHER	ハ	ネ	サ	カ	(1)
22		MAO-11532000	STAPLE	ユ	ト	ス	テ	(3)

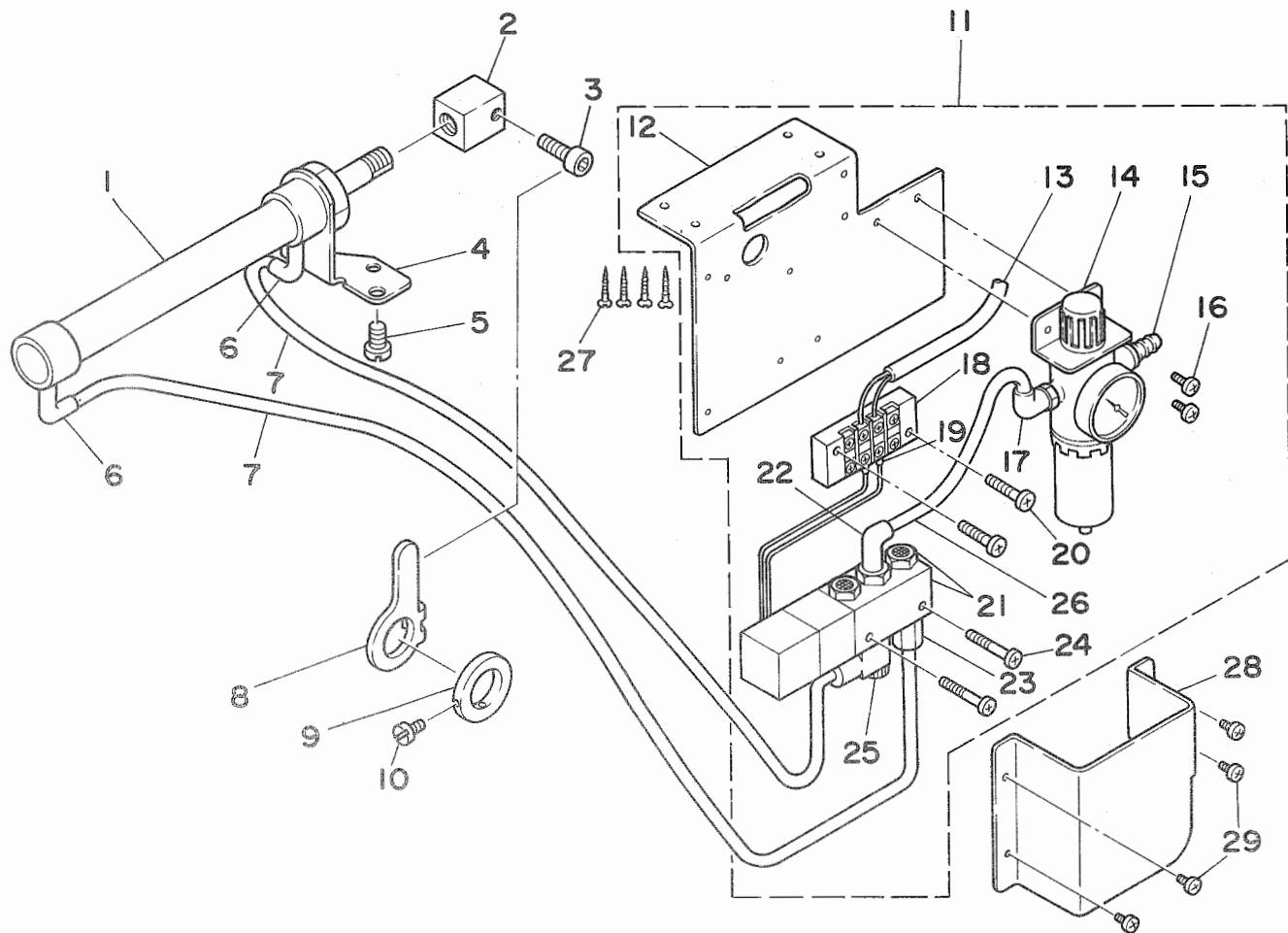

REF.NO.	NOTE	PART NO.	DESCRIPTION	ヒンメイ	AMT.
1		PA-2502503-A0	CYLINDER ASM.	オサエアケ`シリクタ` クミ	1
2		100-90009	CYLINDER BLOCK	ヒサ`アケ`ウテ` ショイント	1
3		SS-8151612-TP	SCREW	ロツカクアナホ`ルト	1
4		100-90108	CYLINDER SUPPORT	シリクタ`- ササエ	1
5		SS-7150940-SP	SCREW 15/64-28 L=9	マルヒラネジ` 15/64-28 L=9	2
6		PJ-3040451-04	ELBOW	エルボ`	2
7		BT-0600401-EB	TUBE	チューブ`	2
8		100-90306	PRESSER BAR LIFTING ARM	シフト`ウ` ヒサ`アケ`ウテ`	1
9		100-90405	PRESSER BAR LIFTING RING	ヒサ`アケ`ウテ`リング`	1
10		SS-7110710-SP	SCREW 11/64-40 L=7	マルヒラネジ` 11/64-40 L=7	2
11		GAK-290010A0	PNEUMATIC UNIT	エア`カンケイ` クミス`	1
12		GAK-29001000	SOLENOID VALVE MOUNTING PLATE	テンジ`ン`ハン` トリツケイタ`	(1)
13		GAK-020210A0	PRESSER LIFTING CORD ASM.	オサエアケ`ヨ` コート` クミ	(1)
14		GAK-29007000	FILTER REGULATOR	フィルタ` レキ`ユレ`タ`	(1)
15		GAK-29011000	NIPPLE	エア`ツキ`テ`	(1)
16		SM-4061001-SB	SCREW M6 L=10	ナハ`コネジ` M6 L=10	(2)
17		GAK-29009000	ELBOW	クイツクツキ`テ`A (エルボ`)	(1)
18		GAS-11419000	TERMINAL BASE	タンシ`ハン`	(1)
19		HP-0013300-00	CONNECTOR	アツチヤクタンシ`	(2)
20		SM-4041601-SR	SCREW M4 L=16	ナハ`ネジ` M4X0.7 L=16	(2)
21		GAK-29008000	SOLENOID VALVE	ソレノイ`ト` ハ`ルブ`	(1)
22		GAK-29010000	ELBOW B	クイツクツキ`テ`B (エルボ`)	(1)
23		GAK-29015000	JOINT A	クイツクツキ`テ`A (ストレート)	(1)
24		SM-4032501-SN	SCREW M3X0.5 L=25	ナハ`コネジ` M3X0.5 L=25	(2)
25		GAK-29016000	SPEED CONTROLLER	スピ`コン`	(1)
26		BT-0600400-EB	TUBE HOSE, BLACK	ウレタンホ`-ス` クロ	(0.1)
27		SK-3482500-SC	WOOD SCREW D=4.8 L=25	マルモクネジ` D=4.8 L=25	4
28		GAK-29002000	SOLENOID VALVE COVER	テンジ`ン`ハン` トリツケイタ` カハ`-	1
29		SM-4040601-SN	SCREW M4 L=6	ナハ`コネジ` M4X0.7 L=6	4

13. EXCLUSIVE PARTS FOR LZH-1290-6  
LZH-1290-6専用部品

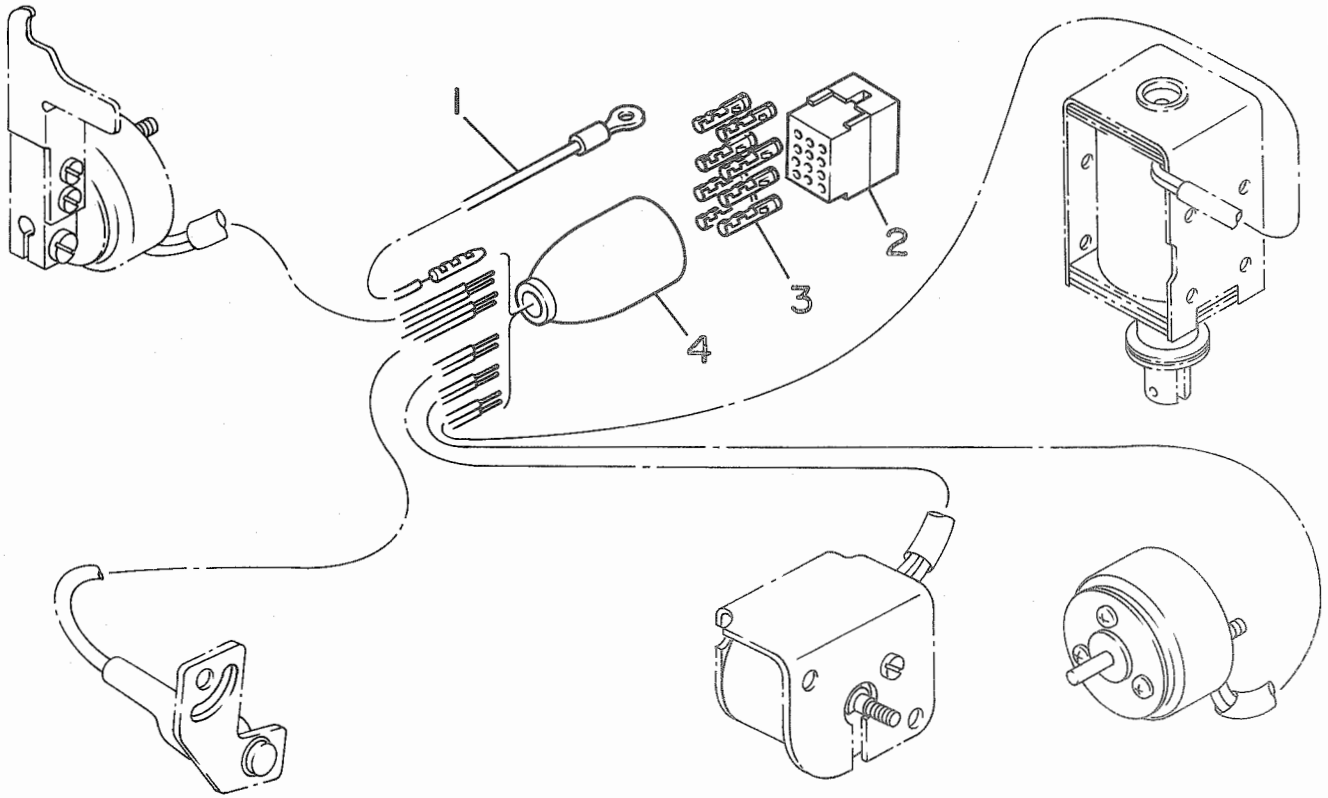

REF.NO.	NOTE	PART NO.	DESCRIPTION	ヒ	ン	メ	イ	AMT.	
1		B6037-505-0A0	GROUND WIRE ASM.	ア	ス	コ	ト	ク	1
2		M9640-110-000	12-POLE PLUG	ナ	イ	ロ	ン	ブ	1
3		D6043-555-000	PIN TERMINAL, MALE	ピ	ン	タ	ミ	サ	8
4		M9637-110-000	12-POLE PLUG COVER	ブ	ラ	ク	カ	バ	1





NUMERICAL INDEX OF PARTS

索引

Part No. 品番	Page 頁	Ref. No.	Part No. 品番	Page 頁	Ref. No.	Part No. 品番	Page 頁	Ref. No.	Part No. 品番	Page 頁	Ref. No.
SS-7620750-SP	10	20	WP-0621016-SD	18	5	100-84408	12	29			
SS-7681750-TP	4	10	WP-1302501-SE	12	24	100-84507	12	38			
SS-8090670-SP	2	40	WP-1352616-SZ	17	7	100-84606	12	44			
SS-8110410-TP	6	19	WP-1702600-SO	19	19	100-84705	12	48			
SS-8110410-TP	14	43	WS-0510002-KN	19	16	100-84804	12	14			
SS-8110422-TP	14	38	WS-0631510-KP	16	11	100-84903	12	23			
SS-8110510-SP	2	23	WS-1643202-KR	19	21	100-85009	14	16			
SS-8110510-SP	18	19	WT-0530002-KS	16	38	100-85108	14	18			
SS-8110520-TP	10	41	WZ-1052010-KP	16	41	100-85207	14	17			
SS-8110750-SP	2	37				100-85306	14	20			
SS-8110750-SP	6	8	100-04307	2	17	100-85504	2	59			
SS-8111610-SP	6	2	100-39105	18	7	100-86106	14	23			
SS-8150410-SP	10	52	100-75505	2	12	100-86908	14	28			
SS-8150410-SP	12	22	100-75604	2	13	100-87005	14	49			
SS-8150410-TP	4	54	100-75703	2	14	100-87104	14	36			
SS-8150510-TP	4	41	100-75851	2	9	100-87203	14	42			
SS-8150510-TP	14	48	100-75901	2	1	100-87302	14	53			
SS-8150710-SP	4	24	100-76057	2	16	100-87401	14	21			
SS-8150710-SP	4	52	100-76107	2	20	100-87500	14	59			
SS-8150710-SP	6	15	100-76255	4	3	100-87609	14	60			
SS-8150710-SP	6	26	100-76404	4	18	100-87708	14	47			
SS-8150710-SP	8	45	100-76503	4	30	100-87807	14	5			
SS-8150710-SP	8	46	100-76750	4	31	100-88300	14	9			
SS-8150710-SP	10	24	100-76859	6	29	100-88409	14	8			
SS-8150710-SP	10	38	100-77006	6	31	100-88508	14	14			
SS-8150710-TP	2	63	100-77303	4	36	100-88607	14	10			
SS-8150710-TP	14	50	100-77402	4	51	100-88805	14	45			
SS-8150750-SP	10	40	100-77501	4	40	100-89209	14	4			
SS-8151150-SP	10	50	100-77600	4	48	100-89308	14	1			
SS-8151150-SP	12	20	100-77709	4	34	100-89506	14	26			
SS-8151150-TP	4	20	100-77808	4	55	100-89803	10	26			
SS-8151230-SP	6	23	100-78004	4	56	100-90009	20	2			
SS-8151550-SP	4	2	100-78202	4	63	100-90108	20	4			
SS-8151550-SP	4	11	100-78301	4	58	100-90306	20	8			
SS-8151550-SP	4	29	100-78400	4	61	100-90405	20	9			
SS-8152030-SP	14	55	100-78608	4	49	100-91056	8	49			
SS-8660512-TP	12	43	100-78707	2	62	100-92500	17	2			
SS-8660530-TP	6	5	100-78806	4	59	100-92559	17	1			
SS-8660530-TP	12	11	100-78954	6	9	100-93052	17	9			
SS-8660610-TP	4	8	100-79606	6	6	100-93201	17	10			
SS-8660810-TP	6	17	100-79705	6	7	101-05609	8	2			
SS-8660810-TP	12	15	100-79804	6	24	101-12001	6	4			
SS-8660942-TP	12	26	100-79903	6	32	101-19006	16	4			
SS-8681130-SP	4	9	100-80059	6	10	101-19204	16	5			
SS-8681650-TP	4	32	100-80307	6	14	101-19303	16	3			
SS-8681950-SP	6	30	100-80406	6	20	101-19402	16	32			
SS-9150860-SP	8	21	100-80604	6	11	101-19709	16	25			
SS-9150860-SP	12	30	100-80703	8	8	101-19907	16	24			
SS-9150860-SP	12	39	100-81206	8	3	101-20004	16	19			
SS-9151120-CP	14	52	100-81404	8	24	101-28007	18	4			
SS-9151440-CP	8	25	100-81503	8	20	101-28056	18	1			
SS-9151440-CP	8	32	100-81602	8	23	101-28106	18	2			
SS-9152130-CP	8	35	100-82006	10	32	101-29104	2	53			
SS-9182010-SN	17	11	100-82105	10	36	101-29500	2	52			
SS-9182010-SN	17	15	100-82204	10	37	101-29559	2	51			
			100-82303	10	46	102-06258	8	39			
TA-0300503-RO	4	14	100-82402	10	48	103-21701	2	26			
TA-0850604-RO	2	8	100-82501	10	54	110-23751	17	13			
TA-0850604-RO	4	50	100-82600	10	55	111-81500	19	14			
TA-0850604-RO	12	27	100-82709	10	4	111-81559	19	1			
TA-0850604-RO	12	41	100-82808	10	7	111-81609	19	10			
TA-1050504-RO	2	11	100-82907	10	8	111-81708	19	15			
TA-1050504-RO	4	37	100-83004	10	58	111-81757	19	9			
TA-1050604-RO	4	53	100-83103	10	2	111-81807	19	5			
TA-1250504-RO	2	6	100-83202	10	34	111-81906	19	2			
TA-1250504-RO	2	7	100-83301	10	30						
TA-1250504-RO	12	10	100-83400	10	42						
TA-1750502-RO	2	29	100-83509	10	59						
TA-2050406-RO	2	57	100-83608	10	49						
			100-83608	10	53						
WP-0501016-SC	18	9	100-83707	10	18						
WP-0501016-SC	18	15	100-83806	12	28						
WP-0501016-SD	16	2	100-83905	12	16						
WP-0501016-SD	16	6	100-84002	12	19						
WP-0501016-SD	16	37	100-84101	12	18						
WP-0510516-SD	14	12	100-84200	12	33						
WP-0621016-SD	16	12	100-84309	12	31						



**JUKI**

**JUKI CORPORATION**

HEAD OFFICE  
2-1, 8-CHOME, KOKURYO-CHO,  
CHOFU-CITY, TOKYO, JAPAN

BUSINESS OFFICE  
23-3, KABUKI-CHO 1-CHOME,

**JUKI 株式会社**

〒182 東京都調布市国領町8-2-1  
TEL. 03-480-1111(代表)  
工業製品販売部  
TEL. 03-480-1113(ダイヤルイン)

